



## รายงานสภาพน้ำฝน - น้ำท่า และตะกอน

### ภาคเหนือตอนบน

ปีที่ 29 ฉบับที่ 355

ประจำเดือน

พฤศจิกายน 2565

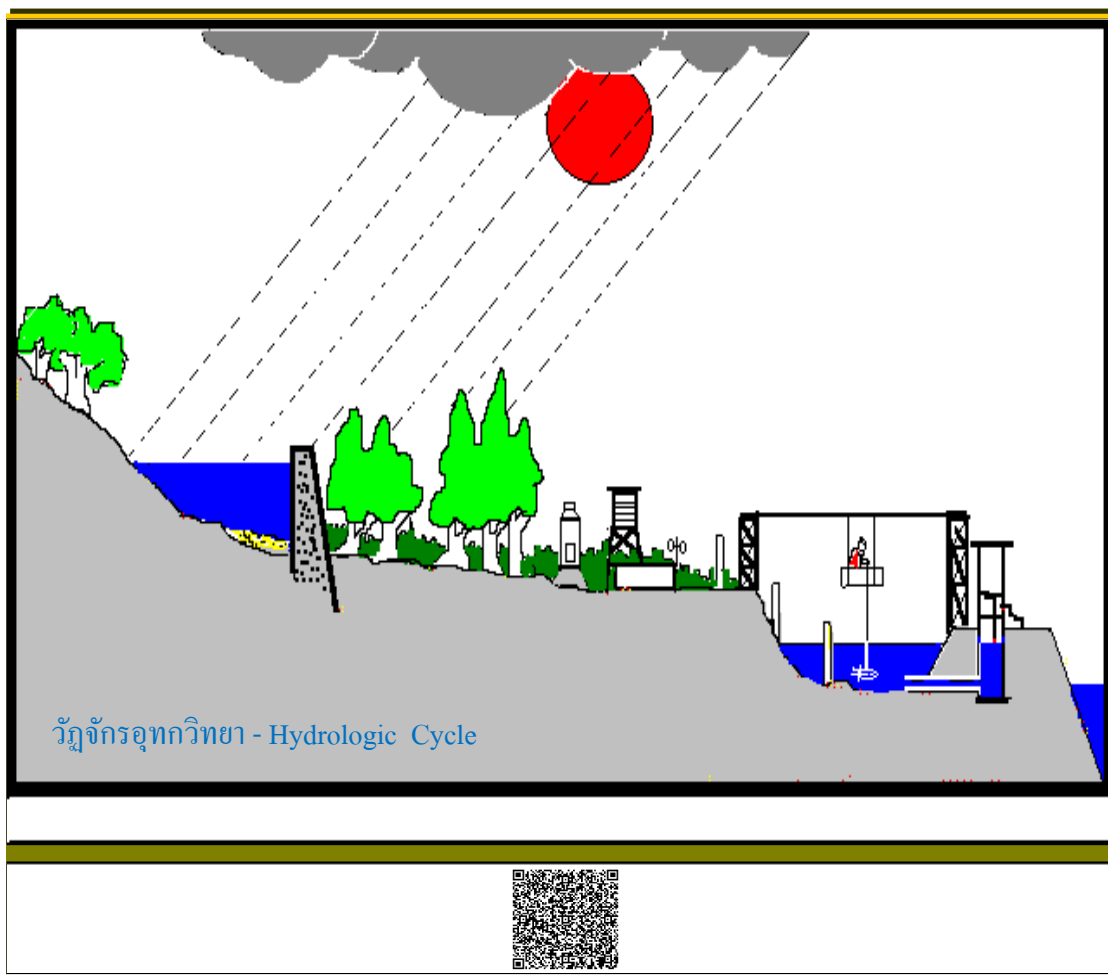

# รายงานสถานการณ์น้ำฝน – น้ำท่าและตะกอน

ภาคเหนือตอนบน

ศูนย์อุทกวิทยาชลประทานภาคเหนือตอนบน

สำนักบริหารจัดการน้ำและอุทกวิทยา

กรมชลประทาน

## คำนำ

รายงานสภาพน้ำฝน-น้ำท่าและตะกอนประจำเดือน พฤศจิกายน 2565 สถานีสำรวจอุทกวิทยาในความรับผิดชอบศูนย์อุทกวิทยาชลประทานภาคเหนือตอนบน แยกเป็นข้อมูลสำรวจปริมาณน้ำฝน 20 สถานี, สำรวจปริมาณน้ำ 65 สถานีและสำรวจปริมาณตะกอน 35 สถานี

ในการเสนอรายงานนี้เป็นการรวบรวมข้อมูลน้ำฝน น้ำท่าและตะกอน ในรอบ 1 เดือนที่ผ่านมาเพื่อพิจารณาเปรียบเทียบกับข้อมูลที่เคยปรากฏและหาเกณฑ์ของข้อมูลรายปีเปรียบเทียบกับข้อมูลเฉลี่ยของสถานีนั้นๆตั้งแต่เริ่มสำรวจมาจนถึงปัจจุบัน โดยใช้หลักทางสถิติมาประกอบการพิจารณาตามหลักเกณฑ์ ดังนี้

- การแปรผันของข้อมูลมากกว่าค่าเบี่ยงเบนทางมาก 25% จากค่าเฉลี่ยถือว่าอยู่ในเกณฑ์ **มาก**
- อยู่ในช่วงระหว่างค่าเบี่ยงเบนทางมาก 25% กับทางน้อย 25% จากค่าเฉลี่ยถือว่าอยู่ในเกณฑ์ **ปกติ**
- การแปรผันของข้อมูล น้อยกว่าค่าเบี่ยงเบนทางน้อย 25% จากค่าเฉลี่ยถือว่าอยู่ในเกณฑ์ **น้อย**

### สามารถสรุปเป็นสถิติประจำเดือนได้ดังนี้

| <u>น้ำฝน</u>                                   |       |   |       |  |  |
|--|-------|---|-------|--|--|
| 1. การแปรผันของปริมาณฝนอยู่ในเกณฑ์ <b>มาก</b>  | จำนวน | 9 | สถานี |  |  |
| 2. การแปรผันของปริมาณฝนอยู่ในเกณฑ์ <b>ปกติ</b> | จำนวน | 6 | สถานี |  |  |
| 3. การแปรผันของปริมาณฝนอยู่ในเกณฑ์ <b>น้อย</b> | จำนวน | 5 | สถานี |  |  |

โดยค่าปริมาณน้ำฝนเฉลี่ยรายปีมากที่สุด ได้แก่สถานี บ้านขุนวาง จำนวน 1,918.3 มม. ปริมาณน้ำฝนเฉลี่ยรายปีน้อยที่สุด ได้แก่ สถานี P.64 จำนวน 966.5 มม.

| <u>น้ำท่า</u>                                      |       |    |       |  |  |
|--|-------|----|-------|--|--|
| 1. การแปรผันของปริมาณน้ำท่าอยู่ในเกณฑ์ <b>มาก</b>  | จำนวน | 7  | สถานี |  |  |
| 2. การแปรผันของปริมาณน้ำท่าอยู่ในเกณฑ์ <b>ปกติ</b> | จำนวน | 26 | สถานี |  |  |
| 3. การแปรผันของปริมาณน้ำท่าอยู่ในเกณฑ์ <b>น้อย</b> | จำนวน | 31 | สถานี |  |  |

โดยค่าปริมาณน้ำท่าเฉลี่ยรายปีมากที่สุด ได้แก่สถานี N.13A จำนวน 6,752.9 ล้าน ลบ.ม. ปริมาณน้ำท่าเฉลี่ยรายปีน้อยที่สุด ได้แก่ P.86 จำนวน 13.0 ล้าน ลบ.ม.

| <u>ตะกอน</u>                                      |       |    |       |  |  |
|---|-------|----|-------|--|--|
| 1. การแปรผันของปริมาณตะกอนอยู่ในเกณฑ์ <b>มาก</b>  | จำนวน | 2  | สถานี |  |  |
| 2. การแปรผันของปริมาณตะกอนอยู่ในเกณฑ์ <b>ปกติ</b> | จำนวน | 5  | สถานี |  |  |
| 3. การแปรผันของปริมาณตะกอนอยู่ในเกณฑ์ <b>น้อย</b> | จำนวน | 28 | สถานี |  |  |

โดยค่าปริมาณตะกอนเฉลี่ยรายปีมากที่สุด ได้แก่สถานี N.64 จำนวน 1,152,793 ตัน ปริมาณตะกอนเฉลี่ยรายปีน้อยที่สุด ได้แก่ P.80 จำนวน 3,387 ตัน

หมายเหตุ รายงานฉบับนี้เป็นการประมวลผลข้อมูลเบื้องต้น อาจมีการเปลี่ยนแปลง

ศอช.ภาคเหนือตอนบน

ธันวาคม 2565

# สารบัญ

หน้า

## สภาพน้ำฝนประจำเดือน 20 สถานี

|   |   |
|---|---|
| 1. สถานี สขป.1 , P.64 , P.65                            | 1 |
| 2. สถานี P.76 , P.82 , อุตุ-นาเม็ง                      | 2 |
| 3. สถานี อุตุ-ปางไฮ, อุตุ-ห้วยแก้ว , อุตุ-ห้วยหม้อ      | 3 |
| 4. สถานี โครงการหลวงทุ่งหลวง , บ้านขุนวาง , บ้านห้วยลึก | 4 |
| 5. สถานี W.15A , W.16A , Y.1C                           | 5 |
| 6. สถานี Y.20 , ขป.น่าน , บ้านสันทรายหลวง               | 6 |
| 7. สถานี Sw.5A , บ้านฝายกวาง                            | 7 |

## สถิติและแผนภูมิน้ำฝนรายเดือน 20 สถานี

|   |    |
|---|----|
| 1. สถานี สขป.1 ถนนทุ่งโฮเต็ล ต.วัดเกต อ.เมือง จ.เชียงใหม่               | 8  |
| 2. สถานี P.64 บ้านหลวง ต.ยางเปียง อ.อมก๋อย จ.เชียงใหม่                  | 9  |
| 3. สถานี P.65 บ้านม่วงปอก ต.เปียงหลวง อ.เวียงแหง จ.เชียงใหม่            | 10 |
| 4. สถานี P.76 บ้านแม่ฮิไฮ ต.ศรีวิชัย อ.ลี้ จ.ลำพูน                      | 11 |
| 5. สถานี P.82 บ้านสบวิน ต.แม่วิน อ.แม่วาง จ.เชียงใหม่                   | 12 |
| 6. สถานี อุตุ-นาเม็ง บ้านนาเม็ง ต.โหล่งขอด อ.พร้าว จ.เชียงใหม่          | 13 |
| 7. สถานี อุตุ-ปางไฮ บ้านปางไฮ ต.เทพเสด็จ อ.ดอยสะเก็ด จ.เชียงใหม่        | 14 |
| 8. สถานี อุตุ-ห้วยแก้ว บ้านเตาบ่ม ต.ห้วยแก้ว อ.แม่ออน จ.เชียงใหม่       | 15 |
| 9. สถานี อุตุ-ห้วยหม้อ บ้านห้วยหม้อ ต.ป่าเมี่ยง อ.ดอยสะเก็ด จ.เชียงใหม่ | 16 |
| 10. สถานี โครงการหลวงทุ่งหลวง บ้านห้วยตอง ต.แม่วิน อ.แม่วาง จ.เชียงใหม่ | 17 |
| 11. สถานี บ้านขุนวาง บ้านขุนวาง ต.แม่วิน อ.แม่วาง จ.เชียงใหม่           | 18 |
| 12. สถานี บ้านห้วยลึก บ้านห้วยลึก ต.เชียงดาว อ.เชียงดาว จ.เชียงใหม่     | 19 |
| 13. สถานี W.15A บ้านสบเปาะ ต.นาคร้ว อ.แม่ทะ จ.ลำปาง                     | 20 |
| 14. สถานี W.16A บ้านไฮ ต.ปงดอน อ.แจ้ห่ม จ.ลำปาง                         | 21 |
| 15. สถานี Y.1C บ้านน้ำโค้ง ต.ป่าเมต อ.เมือง จ.แพร่                      | 22 |
| 16. สถานี Y.20 บ้านห้วยสัก ต.เตาปูน อ.สอง จ.แพร่                        | 23 |
| 17. สถานี ขป น่าน บ้านคำใหม่ไชยเจริญ ต.ไชยสถาน อ.เมือง จ.น่าน           | 24 |
| 18. สถานี บ้านสันทรายหลวง ต.สันทราย อ.เมือง จ.เชียงราย                  | 25 |
| 19. สถานี Sw.5A บ้านท่าโป่งแดง ต.ผาบ่อง อ.เมือง จ.แม่ฮ่องสอน            | 26 |
| 20. สถานี บ้านฝายกวาง ต.ฝายกวาง อ.เชียงคำ จ.พะเยา                       | 27 |

## สถานีสำรวจปริมาณน้ำ 65 สถานี

|   |    |
|---|----|
| 1. สถานี แม่น้ำปิง (P.1) สะพานนวรัฐ ต.วัดเกต อ.เมือง จ.เชียงใหม่              | 28 |
| 2. สถานี น้ำแม่แตง (P.4A) สะพานแม่แตง ต.สันมหาพน อ.แม่แตง จ.เชียงใหม่         | 30 |
| 3. สถานี น้ำแม่กวง (P.5) สะพานท่านาง ต.ในเมือง อ.เมือง จ.ลำพูน                | 32 |
| 4. สถานี น้ำแม่แจ่ม (P.14A) สะพานท่าข้าม ต.บ้านแปะ อ.จอมทอง จ.เชียงใหม่       | 34 |
| 5. สถานี แม่น้ำปิง (P.20) บ้านเชียงดาว ต.เชียงดาว อ.เชียงดาว จ.เชียงใหม่      | 36 |
| 6. สถานี น้ำแม่ริม (P.21) บ้านเหมืองผา ต.ริมเหนือ อ.แม่ริม จ.เชียงใหม่        | 38 |
| 7. สถานี น้ำแม่กลาง (P.24A) ต.บ้านหลวง อ.จอมทอง จ.เชียงใหม่                   | 40 |
| 8. สถานี น้ำแม่จัด (P.56A) บ้านสหกรณ์ร่มเกล้า ต.แม่แว่น อ.พร้าว จ.เชียงใหม่   | 42 |
| 9. สถานี แม่น้ำปิง (P.67) บ้านแม่แตง ต.แม่แฝกเก่า อ.สันทราย จ.เชียงใหม่       | 44 |
| 10. สถานี น้ำแม่ขาน (P.71A) บ้านกลาง ต.บ้านกลาง อ.สันป่าตอง จ.เชียงใหม่       | 46 |
| 11. สถานี แม่น้ำปิง (P.73) บ้านสบสอย ต.แม่สอย อ.จอมทอง จ.เชียงใหม่            | 48 |
| 12. สถานี แม่น้ำปิง (P.73A) บ้านสบแปะ ต.แม่สอย อ.จอมทอง จ.เชียงใหม่           | 50 |
| 13. สถานี แม่น้ำปิง (P.75) บ้านช่อแล ต.ช่อแล อ.แม่แตง จ.เชียงใหม่             | 52 |
| 14. สถานี น้ำแม่ลี (P.76) บ้านแม่ฮิไฮ ต.ศรีวิชัย อ.ลี จ.ลำพูน                 | 54 |
| 15. สถานี น้ำแม่ทา (P.77) บ้านสบแม่สะปืด ต.ทาสบเส้า อ.แม่ทา จ.ลำพูน           | 56 |
| 16. สถานี น้ำแม่กวง (P.79) บ้านแม่หวาน ต.ป่าเมี่ยง อ.ดอยสะเก็ด จ.เชียงใหม่    | 58 |
| 17. สถานี น้ำแม่ลาย (P.80) บ้านโป่งดิน ต.ป่าเมี่ยง อ.ดอยสะเก็ด จ.เชียงใหม่    | 60 |
| 18. สถานี น้ำแม่กวง (P.81) บ้านโป่ง ต.บวักค่าง อ.สันกำแพง จ.เชียงใหม่         | 62 |
| 19. สถานี น้ำแม่วาง (P.82) บ้านสบวิน ต.แม่วิน อ.แม่วาง จ.เชียงใหม่            | 64 |
| 20. สถานี น้ำแม่วาง (P.84) บ้านพันตน ต.ทุ่งปี่ อ.แม่วาง จ.เชียงใหม่           | 66 |
| 21. สถานี น้ำแม่ลี (P.85) บ้านห้วยแก้ว ต.ศรีเตี้ย อ.บ้านโฮ้ง จ.ลำพูน          | 68 |
| 22. สถานี น้ำแม่ออน (P.86) บ้านโห่ง ต.ออนใต้ อ.สันกำแพง จ.เชียงใหม่           | 70 |
| 23. สถานี น้ำแม่ทา (P.87) บ้านป่าซาง ต.ป่าซาง อ.ป่าซาง จ.ลำพูน                | 72 |
| 24. สถานี น้ำแม่ขอด (P.91) บ้านสันปู่เลย ต.โหล่งขอด อ.พร้าว จ.เชียงใหม่       | 74 |
| 25. สถานี น้ำแม่แตง (P.92) บ้านเมืองก๊ิด ต.ก๊ิดช้าง อ.แม่แตง จ.เชียงใหม่      | 76 |
| 26. สถานี น้ำแม่แตง (P.92A) บ้านห้วยป่าซาง ต.ก๊ิดช้าง อ.แม่แตง จ.เชียงใหม่    | 78 |
| 27. สถานี น้ำแม่ริม (P.93) บ้านสลวงนอก ต.สลวง อ.แม่ริม จ.เชียงใหม่            | 80 |
| 28. สถานี แม่น้ำปิง (P.103) สะพานวงแหวนรอบ 3 ต.สันผีเสื้อ อ.เมือง จ.เชียงใหม่ | 82 |
| 29. สถานี แม่น้ำวัง (W.1C) สะพานเสตุวารี ต.เวียงเหนือ อ.เมือง จ.ลำปาง         | 84 |
| 30. สถานี แม่น้ำวัง (W.3A) บ้านดอนชัย ต.ล้อมแรด อ.เถิน จ.ลำปาง                | 86 |
| 31. สถานี แม่น้ำวัง (W.10B) บ้านดอนมูล ต.บ้านแลง อ.แจ้ห่ม จ.ลำปาง             | 88 |
| 32. สถานี แม่น้ำวัง (W.16A) บ้านไฮ ต.ปงดอน อ.แจ้ห่ม จ.ลำปาง                   | 90 |

|   |     |
|---|-----|
| 33. สถานี น้ำแม่สอย (W.17) บ้านหนองนาว ต.แจ้ห่ม อ.แจ้ห่ม จ.ลำปาง              | 92  |
| 34. สถานี น้ำแม่ตุ๋ย (W.20) บ้านท่าล้อ ต.บ่อแฮ้ว อ.เมือง จ.ลำปาง              | 94  |
| 35. สถานี แม่น้ำวัง (W.21) บ้านท่าเตื่อ ต.พิชัย อ.เมือง จ.ลำปาง               | 96  |
| 36. สถานี น้ำแม่จาง (W.22) บ้านวังพร้าว ต.วังพร้าว อ.เกาะคา จ.ลำปาง           | 98  |
| 37. สถานี แม่น้ำวัง (W.25) บ้านร่องเคาะ ต.ร่องเคาะ อ.วังเหนือ จ.ลำปาง         | 100 |
| 38. สถานี ห้วยแม่ตำ (W.26) บ้านห้วยแม่ตำ ต.เมืองมาย อ.แจ้ห่ม จ.ลำปาง          | 102 |
| 39. สถานี แม่น้ำยม (Y.1C) บ้านน้ำโค้ง ต.ป่าเมต อ.เมือง จ.แพร่                 | 104 |
| 40. สถานี น้ำจาว (Y.13A) บ้านหลวงเหนือ ต.หลวงเหนือ อ.จาว จ.ลำปาง              | 106 |
| 41. สถานี แม่น้ำยม (Y.20) บ้านห้วยสัก ต.เตาปูน อ.สอง จ.แพร่                   | 108 |
| 42. สถานี น้ำปี้ (Y.24) บ้านมาง ต.มาง อ.เชียงม่วน จ.พะเยา                     | 110 |
| 43. สถานี ห้วยโป่ง (Y.30) บ้านโป่ง ต.บ้านโป่ง อ.จาว จ.ลำปาง                   | 112 |
| 44. สถานี แม่น้ำยม (Y.31) บ้านทุ่งหนอง ต.สระ อ.เชียงม่วน จ.พะเยา              | 114 |
| 45. สถานี น้ำแม่หลาย (Y.34) บ้านแม่หลาย ต.แม่หลาย อ.เมือง จ.แพร่              | 116 |
| 46. สถานี น้ำควร (Y.36) บ้านป่าคา ต.ควร อ.ปง จ.พะเยา                          | 118 |
| 47. สถานี แม่น้ำยม (Y.37) บ้านวังซัน ต.วังซัน อ.วังซัน จ.แพร่                 | 120 |
| 48. สถานี น้ำแม่คำมี (Y.38) บ.ตำหนักธรรม ต.ตำหนักธรรม อ.หนองม่วงไข่ จ.แพร่    | 122 |
| 49. สถานี น้ำปี้ (Y.65) บ้านพีใต้ ต.บ้านพี อ.บ้านหลวง จ.น่าน                  | 124 |
| 50. สถานี แม่น้ำน่าน (N.1) สำนักงานป่าไม้ ต.โนนเวียง อ.เมือง จ.น่าน           | 126 |
| 51. สถานี แม่น้ำน่าน (N.13A) บ้านบุญนาค ต.ซึ้ง อ.เวียงสา จ.น่าน               | 128 |
| 52. สถานี น้ำยาว (N.49) บ้านน้ำยาว ต.อวน อ.ปัว จ.น่าน                         | 130 |
| 53. สถานี แม่น้ำน่าน (N.64) บ้านผาขวาง ต.บ่อ อ.เมือง จ.น่าน                   | 132 |
| 54. สถานี ห้วยน้ำยาว (N.65) บ้านปางสา ต.ผาทอง อ.ท่าวังผา จ.น่าน               | 134 |
| 55. สถานี น้ำว้า (N.75) สะพานท่าลี่ ต.ซึ้ง อ.เวียงสา จ.น่าน                   | 136 |
| 56. สถานี น้ำแม่กรณ์ (G.4) บ้านปางริมกรณ์ ต.แม่กรณ์ อ.เมือง จ.เชียงราย        | 138 |
| 57. สถานี น้ำแม่ลาว (G.8) บ้านต้นยาง ต.บัวสลี อ.แม่ลาว จ.เชียงราย             | 140 |
| 58. สถานี น้ำแม่สรวย (G.9) บ้านกระเหรียงทุ่งพร้าว ต.วาวิ อ.แม่สรวย จ.เชียงราย | 142 |
| 59. สถานี น้ำแม่ลาว (G.10) บ้านหนองผ่า ต.แม่สรวย อ.แม่สรวย จ.เชียงราย         | 144 |
| 60. สถานี น้ำแม่ลาว (G.11) บ้านดอนสลี ต.ป่าแดด อ.แม่สรวย จ.เชียงราย           | 146 |
| 61. สถานี น้ำอิง (I.14) บ้านน้ำอิง ต.ต้า อ.ขุนตาล จ.เชียงราย                  | 148 |
| 62. สถานี น้ำอิง (I.17) บ้านเจดีย์งาม ต.ท่าวังทอง อ.เมือง จ.พะเยา             | 150 |
| 63. สถานี น้ำแม่คำ (Kh.72) บ้านแม่คำหลักเจ็ด ต.ศรีคำ อ.แม่จัน จ.เชียงราย      | 152 |
| 64. สถานี น้ำแม่จัน (Kh.89) บ้านหัวสะพาน ต.ป่าซาง อ.แม่จัน จ.เชียงราย         | 154 |
| 65. สถานี น้ำปาย (Sw.5A) บ้านท่าโป่งแดง ต.ผาบ่อง อ.เมือง จ.แม่ฮ่องสอน         | 156 |

## สถานีสำรวจปริมาณตะกอน 35 สถานี

|  |     |
|--|-----|
| 1. สถานี แม่น้ำปิง (P.1) สะพานนวรัฐ ต.วัดเกต อ.เมือง จ.เชียงใหม่           | 158 |
| 2. สถานี น้ำแม่แตง (P.4A) สะพานแม่แตง ต.สันมหาพน อ.แม่แตง จ.เชียงใหม่      | 159 |
| 3. สถานี น้ำแม่กวง (P.5) สะพานท่านาง ต.ในเมือง อ.เมือง จ.ลำพูน             | 160 |
| 4. สถานี น้ำแม่ริม (P.21) บ้านเหมืองผ่า ต.ริมเหนือ อ.แม่ริม จ.เชียงใหม่    | 161 |
| 5. สถานี น้ำแม่จัด (P.56A) บ้านสหกรณ์ร่มเกล้า ต.แม่แวน อ.พร้าว จ.เชียงใหม่ | 162 |
| 6. สถานี แม่น้ำปิง (P.67) บ้านแม่แต ต.แม่แฝกเก่า อ.สันทราย จ.เชียงใหม่     | 163 |
| 7. สถานี แม่น้ำปิง (P.73) บ้านสบสอย ต.แม่สอย อ.จอมทอง จ.เชียงใหม่          | 164 |
| 8. สถานี แม่น้ำปิง (P.73A) บ้านสบแปะ ต.แม่สอย อ.จอมทอง จ.เชียงใหม่         | 165 |
| 9. สถานี แม่น้ำปิง (P.75) บ้านช่อแล ต.ช่อแล อ.แม่แตง จ.เชียงใหม่           | 166 |
| 10. สถานี น้ำแม่ลี (P.76) บ้านแม่ฮีไฮ ต.ศรีวิชัย อ.ลี จ.ลำพูน              | 167 |
| 11. สถานี น้ำแม่ทา (P.77) บ้านสบแม่สะปืด ต.ทาสบเส้า อ.แม่ทา จ.ลำพูน        | 168 |
| 12. สถานี น้ำแม่กวง (P.79) บ้านแม่หวาน ต.ป่าเมียง อ.ดอยสะเก็ด จ.เชียงใหม่  | 169 |
| 13. สถานี น้ำแม่ลาย (P.80) บ้านโป่งดิน ต.ป่าเมียง อ.ดอยสะเก็ด จ.เชียงใหม่  | 170 |
| 14. สถานี น้ำแม่วาง (P.82) บ้านสบวิน ต.แม่วิน อ.แม่วาง จ.เชียงใหม่         | 171 |
| 15. สถานี น้ำแม่วาง (P.84) บ้านพันตน ต.ทุ่งปี่ อ.แม่วาง จ.เชียงใหม่        | 172 |
| 16. สถานี น้ำแม่แตง (P.92) บ้านเมืองกืด ต.กืดช้าง อ.แม่แตง จ.เชียงใหม่     | 173 |
| 17. สถานี น้ำแม่แตง (P.92A) บ้านห้วยป่าซาง ต.กืดช้าง อ.แม่แตง จ.เชียงใหม่  | 174 |
| 18. สถานี แม่น้ำวัง (W.1C) สะพานเสตุวาริ ต.เวียงเหนือ อ.เมือง จ.ลำปาง      | 175 |
| 19. สถานี แม่น้ำวัง (W.3A) บ้านดอนชัย ต.ล้อมแรด อ.เถิน จ.ลำปาง             | 176 |
| 20. สถานี แม่น้ำวัง (W.16A) บ้านไฮ ต.ปงดอน อ.แจ้ห่ม จ.ลำปาง                | 177 |
| 21. สถานี น้ำแม่สอย (W.17) บ้านหนองนา ต.แจ้ห่ม อ.แจ้ห่ม จ.ลำปาง            | 178 |
| 22. สถานี แม่น้ำวัง (W.25) บ้านร่องเคาะ ต.ร่องเคาะ อ.วังเหนือ จ.ลำปาง      | 179 |
| 23. สถานี แม่น้ำยม (Y.1C) บ้านน้ำโค้ง ต.ป่าเมต อ.เมือง จ.แพร่              | 180 |
| 24. สถานี แม่น้ำยม (Y.20) บ้านห้วยสัก ต.เตาปูน อ.สอง จ.แพร่                | 181 |
| 25. สถานี น้ำปี้ (Y.24) บ้านมาง ต.มาง อ.เชียงม่วน จ.พะเยา                  | 182 |
| 26. สถานี แม่น้ำยม (Y.37) บ้านวังซัน ต.วังซัน อ.วังซัน จ.แพร่              | 183 |
| 27. สถานี น้ำปี้ (Y.65) บ้านพีใต้ ต.บ้านพี อ.บ้านหลวง จ.น่าน               | 184 |
| 28. สถานี แม่น้ำน่าน (N.1) สำนักงานป่าไม้ ต.ในเวียง อ.เมือง จ.น่าน         | 185 |
| 29. สถานี แม่น้ำน่าน (N.64) บ้านผาขวาง ต.บ่อ อ.เมือง จ.น่าน                | 186 |
| 30. สถานี ห้วยน้ำยาว (N.65) บ้านปางสา ต.ผาทอง อ.ท่าวังผา จ.น่าน            | 187 |
| 31. สถานี น้ำว้า (N.75) สะพานท่าลี่ ต.ซึ้ง อ.เวียงสา จ.น่าน                | 188 |
| 32. สถานี น้ำแม่ลาว (G.8) บ้านต้นยาง ต.บัวสี อ.แม่ลาว จ.เชียงราย           | 189 |

33. สถานี น้ำแม่สรวย (G.9 ) บ้านกระเหรียงทุ่งพร้าว ต.วาวี อ.แม่สรวย จ.เชียงราย 190
34. สถานี น้ำอิง (I.14) บ้านน้ำอิง ต.ต้า อ. ขุนตาล จ.เชียงราย 191
35. สถานี น้ำแม่คำ (Kh.72) บ้านแม่คำหลักเจ็ด ต.ศรีคำ อ.แม่จัน จ.เชียงราย 192



### 1. สถานี สขป.1 แม่น้ำปิง ถนนทุ่งโฮเต็ล ต.วัดเกต อ.เมือง จ.เชียงใหม่



- |  |       |                    |
|--|-------|--------------------|
| 1) สถิติฝนตกมากที่สุดใน 1 วัน ที่เคยปรากฏ                            | 130.0 | มม. ( 18 พ.ค. 60 ) |
| 2) สถิติปริมาณฝนเฉลี่ยรายเดือนประจำเดือน พ.ย.<br>(ตั้งแต่เริ่มสำรวจ) | 43.0  | มม. ( 2514-2564 )  |
| 3) ปริมาณฝนตกเดือน พ.ย.  | 75.3  | มม.                |
| 4) จำนวนวันที่ฝนตกเดือน พ.ย.   | 5     | วัน                |
| 5) ปริมาณฝนตกเดือน พ.ย. อยู่ในเกณฑ์                                  |       | <b>มาก</b>         |

### 2. สถานี P.64 แม่น้ำปิง บ้านหลวง ต.ยางเปียง อ.อมก๋อย จ.เชียงใหม่



- |  |      |                   |
|--|------|-------------------|
| 1) สถิติฝนตกมากที่สุดใน 1 วัน ที่เคยปรากฏ                            | 85.5 | มม. ( 4 ต.ค. 50 ) |
| 2) สถิติปริมาณฝนเฉลี่ยรายเดือนประจำเดือน พ.ย.<br>(ตั้งแต่เริ่มสำรวจ) | 31.8 | มม. ( 2533-2564 ) |
| 3) ปริมาณฝนตกเดือน พ.ย.  | 21.9 | มม.               |
| 4) จำนวนวันที่ฝนตกเดือน พ.ย.   | 8    | วัน               |
| 5) ปริมาณฝนตกเดือน พ.ย. อยู่ในเกณฑ์                                  |      | <b>น้อย</b>       |

### 3. สถานี P.65 แม่น้ำปิง บ้านม่วงปือก ต.เปียงหลวง อ.เวียงแหง จ.เชียงใหม่

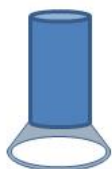

- |  |       |                   |
|--|-------|-------------------|
| 1) สถิติฝนตกมากที่สุดใน 1 วัน ที่เคยปรากฏ                            | 109.0 | มม. ( 22 ก.ค 40 ) |
| 2) สถิติปริมาณฝนเฉลี่ยรายเดือนประจำเดือน พ.ย.<br>(ตั้งแต่เริ่มสำรวจ) | 34.4  | มม. ( 2538-2564 ) |
| 3) ปริมาณฝนตกเดือน พ.ย.  | 65.7  | มม.               |
| 4) จำนวนวันที่ฝนตกเดือน พ.ย.   | 6     | วัน               |
| 5) ปริมาณฝนตกเดือน พ.ย. อยู่ในเกณฑ์                                  |       | <b>มาก</b>        |

#### 4. สถานี P.76 น้ำลี้ บ้านแม่ฮิโฮ ต.ศรีวิชัย อ.ลี้ จ.ลำพูน



|  |       |                    |
|--|-------|--------------------|
| 1) สถิติฝนตกมากที่สุดใน 1 วัน ที่เคยปรากฏ                            | 102.2 | มม. ( 20 ต.ค. 51 ) |
| 2) สถิติปริมาณฝนเฉลี่ยรายเดือนประจำเดือน พ.ย.<br>(ตั้งแต่เริ่มสำรวจ) | 21.7  | มม. ( 2547-2564 )  |
| 3) ปริมาณฝนตกเดือน พ.ย.  | 16.6  | มม.                |
| 4) จำนวนวันที่ฝนตกเดือน พ.ย.   | 4     | วัน                |
| 5) ปริมาณฝนตกเดือน พ.ย. อยู่ในเกณฑ์                                  |       | <b>ปกติ</b>        |

#### 5. สถานี P.82 น้ำแม่วาง บ้านสบวิน ต.แม่วิน อ.แม่วาง จ.เชียงใหม่



|  |       |                    |
|--|-------|--------------------|
| 1) สถิติฝนตกมากที่สุดใน 1 วัน ที่เคยปรากฏ                            | 142.6 | มม. ( 28 ก.ย. 50 ) |
| 2) สถิติปริมาณฝนเฉลี่ยรายเดือนประจำเดือน พ.ย.<br>(ตั้งแต่เริ่มสำรวจ) | 41.1  | มม. ( 2546-2564 )  |
| 3) ปริมาณฝนตกเดือน พ.ย.  | 67.7  | มม.                |
| 4) จำนวนวันที่ฝนตกเดือน พ.ย.   | 5     | วัน                |
| 5) ปริมาณฝนตกเดือน พ.ย. อยู่ในเกณฑ์                                  |       | <b>มาก</b>         |

#### 6. สถานี อุตุ-นาเม็ง แม่น้ำปิง บ้านนาเม็ง ต.โหล่งขอด อ.พร้าว จ.เชียงใหม่



|  |       |                    |
|--|-------|--------------------|
| 1) สถิติฝนตกมากที่สุดใน 1 วัน ที่เคยปรากฏ                            | 250.0 | มม. ( 11 พ.ย. 61 ) |
| 2) สถิติปริมาณฝนเฉลี่ยรายเดือนประจำเดือน พ.ย.<br>(ตั้งแต่เริ่มสำรวจ) | 65.1  | มม. ( 2544-2564 )  |
| 3) ปริมาณฝนตกเดือน พ.ย.  | 52.0  | มม.                |
| 4) จำนวนวันที่ฝนตกเดือน พ.ย.   | 6     | วัน                |
| 5) ปริมาณฝนตกเดือน พ.ย. อยู่ในเกณฑ์                                  |       | <b>ปกติ</b>        |

### 7. สถานี อุตุ-ปางไฮ น้ำกวาง บ้านปางไฮ ต.เทพเสด็จ อ.ดอยสะเก็ด จ.เชียงใหม่



- |  |       |                    |
|--|-------|--------------------|
| 1) สถิติฝนตกมากที่สุดใน 1 วัน ที่เคยปรากฏ                            | 173.8 | มม. ( 31 ก.ค. 54 ) |
| 2) สถิติปริมาณฝนเฉลี่ยรายเดือนประจำเดือน พ.ย.<br>(ตั้งแต่เริ่มสำรวจ) | 58.9  | มม. ( 2545-2564 )  |
| 3) ปริมาณฝนตกเดือน พ.ย.  | 55.3  | มม.                |
| 4) จำนวนวันที่ฝนตกเดือน พ.ย.   | 7     | วัน                |
| 5) ปริมาณฝนตกเดือน พ.ย. อยู่ในเกณฑ์                                  |       | <b>ปกติ</b>        |

### 8. สถานี อุตุ-ห้วยแก้ว บ้านเตาบ่ม ต.ห้วยแก้ว อ.แม่อน จ.เชียงใหม่



- |  |       |                    |
|--|-------|--------------------|
| 1) สถิติฝนตกมากที่สุดใน 1 วัน ที่เคยปรากฏ                            | 145.5 | มม. ( 11 ส.ค. 44 ) |
| 2) สถิติปริมาณฝนเฉลี่ยรายเดือนประจำเดือน พ.ย.<br>(ตั้งแต่เริ่มสำรวจ) | 30.1  | มม. ( 2544-2564 )  |
| 3) ปริมาณฝนตกเดือน พ.ย.  | 69.7  | มม.                |
| 4) จำนวนวันที่ฝนตกเดือน พ.ย.   | 4     | วัน                |
| 5) ปริมาณฝนตกเดือน พ.ย. อยู่ในเกณฑ์                                  |       | <b>มาก</b>         |

### 9. สถานี อุตุ-ห้วยหม้อ น้ำกวาง บ้านห้วยหม้อ ต.ป่าเมียง อ.ดอยสะเก็ด จ.เชียงใหม่



- |  |       |                    |
|--|-------|--------------------|
| 1) สถิติฝนตกมากที่สุดใน 1 วัน ที่เคยปรากฏ                            | 168.0 | มม. ( 11 ส.ค. 44 ) |
| 2) สถิติปริมาณฝนเฉลี่ยรายเดือนประจำเดือน พ.ย.<br>(ตั้งแต่เริ่มสำรวจ) | 51.2  | มม. ( 2544-2564 )  |
| 3) ปริมาณฝนตกเดือน พ.ย.  | 33.0  | มม.                |
| 4) จำนวนวันที่ฝนตกเดือน พ.ย.   | 4     | วัน                |
| 5) ปริมาณฝนตกเดือน พ.ย. อยู่ในเกณฑ์                                  |       | <b>น้อย</b>        |

## 10. สถานี โครงการหลวงทุ่งหลวง น้ำแม่วาง บ้านห้วยตอง ต.แม่วิน อ.แม่วาง จ.เชียงใหม่



- |  |       |                   |
|--|-------|-------------------|
| 1) สถิติฝนตกมากที่สุดใน 1 วัน ที่เคยปรากฏ                            | 139.0 | มม. ( 6 พ.ค. 55 ) |
| 2) สถิติปริมาณฝนเฉลี่ยรายเดือนประจำเดือน พ.ย.<br>(ตั้งแต่เริ่มสำรวจ) | 51.3  | มม. ( 2547-2564 ) |
| 3) ปริมาณฝนตกเดือน พ.ย.  | 86.4  | มม.               |
| 4) จำนวนวันที่ฝนตกเดือน พ.ย.   | 8     | วัน               |
| 5) ปริมาณฝนตกเดือน พ.ย. อยู่ในเกณฑ์                                  |       | <b>มาก</b>        |

## 11. สถานี บ้านขุนวาง น้ำแม่วาง บ้านขุนวาง ต.แม่วิน อ.แม่วาง จ.เชียงใหม่

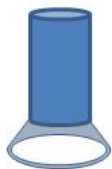

- |  |       |                   |
|--|-------|-------------------|
| 1) สถิติฝนตกมากที่สุดใน 1 วัน ที่เคยปรากฏ                            | 120.6 | มม. ( 2 ต.ค. 54 ) |
| 2) สถิติปริมาณฝนเฉลี่ยรายเดือนประจำเดือน พ.ย.<br>(ตั้งแต่เริ่มสำรวจ) | 51.5  | มม. ( 2546-2564 ) |
| 3) ปริมาณฝนตกเดือน พ.ย.  | 86.6  | มม.               |
| 4) จำนวนวันที่ฝนตกเดือน พ.ย.   | 8     | วัน               |
| 5) ปริมาณฝนตกเดือน พ.ย. อยู่ในเกณฑ์                                  |       | <b>มาก</b>        |

## 12. สถานี บ้านห้วยลึก แม่น้ำปิง บ้านห้วยลึก ต.เชียงดาว อ.เชียงดาว จ.เชียงใหม่

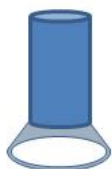

- |  |       |                   |
|--|-------|-------------------|
| 1) สถิติฝนตกมากที่สุดใน 1 วัน ที่เคยปรากฏ                            | 107.6 | มม. ( 8 ต.ค. 49 ) |
| 2) สถิติปริมาณฝนเฉลี่ยรายเดือนประจำเดือน พ.ย.<br>(ตั้งแต่เริ่มสำรวจ) | 36.8  | มม. ( 2549-2564 ) |
| 3) ปริมาณฝนตกเดือน พ.ย.  | 21.4  | มม.               |
| 4) จำนวนวันที่ฝนตกเดือน พ.ย.   | 3     | วัน               |
| 5) ปริมาณฝนตกเดือน พ.ย. อยู่ในเกณฑ์                                  |       | <b>น้อย</b>       |

### 13. สถานี W.15A น้ำแม่จาง บ้านสบเป่าะ ต.นาคร้ว อ.แม่ทะ จ.ลำปาง



- |  |       |                     |
|--|-------|---------------------|
| 1) สถิติฝนตกมากที่สุดใน 1 วัน ที่เคยปรากฏ                            | 257.0 | มม. ( 29 เม.ย. 17 ) |
| 2) สถิติปริมาณฝนเฉลี่ยรายเดือนประจำเดือน พ.ย.<br>(ตั้งแต่เริ่มสำรวจ) | 26.0  | มม. ( 2514-2564 )   |
| 3) ปริมาณฝนตกเดือน พ.ย.  | 36.8  | มม.                 |
| 4) จำนวนวันที่ฝนตกเดือน พ.ย.   | 4     | วัน                 |
| 5) ปริมาณฝนตกเดือน พ.ย. อยู่ในเกณฑ์                                  |       | <b>มาก</b>          |

### 14. สถานี W.16A แม่น้ำวัง บ้านไฮ ต.ปงดอน อ.แจ้ห่ม จ.ลำปาง



- |  |       |                    |
|--|-------|--------------------|
| 1) สถิติฝนตกมากที่สุดใน 1 วัน ที่เคยปรากฏ                            | 151.8 | มม. ( 13 ส.ค. 53 ) |
| 2) สถิติปริมาณฝนเฉลี่ยรายเดือนประจำเดือน พ.ย.<br>(ตั้งแต่เริ่มสำรวจ) | 34.6  | มม. ( 2538-2564 )  |
| 3) ปริมาณฝนตกเดือน พ.ย.  | 33.2  | มม.                |
| 4) จำนวนวันที่ฝนตกเดือน พ.ย.   | 6     | วัน                |
| 5) ปริมาณฝนตกเดือน พ.ย. อยู่ในเกณฑ์                                  |       | <b>ปกติ</b>        |

### 15. สถานี Y.1C แม่น้ำยม บ้านน้ำโค้ง ต.ป่าเมต อ.เมือง จ.แพร่

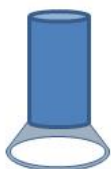

- |  |       |                    |
|--|-------|--------------------|
| 1) สถิติฝนตกมากที่สุดใน 1 วัน ที่เคยปรากฏ                            | 192.2 | มม. ( 11 ส.ค. 44 ) |
| 2) สถิติปริมาณฝนเฉลี่ยรายเดือนประจำเดือน พ.ย.<br>(ตั้งแต่เริ่มสำรวจ) | 18.9  | มม. ( 2537-2563 )  |
| 3) ปริมาณฝนตกเดือน พ.ย.  | 6.1   | มม.                |
| 4) จำนวนวันที่ฝนตกเดือน พ.ย.   | 4     | วัน                |
| 5) ปริมาณฝนตกเดือน พ.ย. อยู่ในเกณฑ์                                  |       | <b>น้อย</b>        |

### 16. สถานี Y.20 แม่น้ำยม บ้านห้วยสัก ต.เตาปูน อ.สอง จ.แพร่



- |  |       |                    |
|--|-------|--------------------|
| 1) สถิติฝนตกมากที่สุดใน 1 วัน ที่เคยปรากฏ                            | 182.5 | มม. ( 22 ส.ค. 30 ) |
| 2) สถิติปริมาณฝนเฉลี่ยรายเดือนประจำเดือน พ.ย.<br>(ตั้งแต่เริ่มสำรวจ) | 24.2  | มม. ( 2517-2564 )  |
| 3) ปริมาณฝนตกเดือน พ.ย.  | 22.1  | มม.                |
| 4) จำนวนวันที่ฝนตกเดือน พ.ย.   | 5     | วัน                |
| 5) ปริมาณฝนตกเดือน พ.ย. อยู่ในเกณฑ์                                  |       | <b>ปกติ</b>        |

### 17. สถานี ขป.น่าน แม่น่าน บ้านคำใหม่ไชยเจริญ ต.ไชยสถาน อ.เมือง จ.น่าน



- |  |       |                    |
|--|-------|--------------------|
| 1) สถิติฝนตกมากที่สุดใน 1 วัน ที่เคยปรากฏ                            | 106.9 | มม. ( 14 ส.ค. 59 ) |
| 2) สถิติปริมาณฝนเฉลี่ยรายเดือนประจำเดือน พ.ย.<br>(ตั้งแต่เริ่มสำรวจ) | 13.8  | มม. ( 2549-2564 )  |
| 3) ปริมาณฝนตกเดือน พ.ย.  | 36.6  | มม.                |
| 4) จำนวนวันที่ฝนตกเดือน พ.ย.   | 5     | วัน                |
| 5) ปริมาณฝนตกเดือน พ.ย. อยู่ในเกณฑ์                                  |       | <b>มาก</b>         |

### 18. สถานี บ้านสันทรายหลวง น้ำแม่ลาว ต.สันทราย อ.เมือง จ.เชียงราย

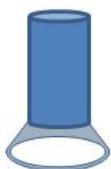

- |  |       |                    |
|--|-------|--------------------|
| 1) สถิติฝนตกมากที่สุดใน 1 วัน ที่เคยปรากฏ                            | 151.3 | มม. ( 24 ก.ค. 42 ) |
| 2) สถิติปริมาณฝนเฉลี่ยรายเดือนประจำเดือน พ.ย.<br>(ตั้งแต่เริ่มสำรวจ) | 48.0  | มม. ( 2542-2564 )  |
| 3) ปริมาณฝนตกเดือน พ.ย.  | 1.1   | มม.                |
| 4) จำนวนวันที่ฝนตกเดือน พ.ย.   | 2     | วัน                |
| 5) ปริมาณฝนตกเดือน พ.ย. อยู่ในเกณฑ์                                  |       | <b>น้อย</b>        |

### 19. สถานี Sw.5A น้ำปาย บ้านท่าโป่งแดง ต.ผาบ่อง อ.เมือง จ.แม่ฮ่องสอน



- |  |       |                    |
|--|-------|--------------------|
| 1) สถิติฝนตกมากที่สุดใน 1 วัน ที่เคยปรากฏ                            | 162.9 | มม. ( 30 ก.ย. 36 ) |
| 2) สถิติปริมาณฝนเฉลี่ยรายเดือนประจำเดือน พ.ย.<br>(ตั้งแต่เริ่มสำรวจ) | 46.7  | มม. ( 2529-2564 )  |
| 3) ปริมาณฝนตกเดือน พ.ย.  | 46.3  | มม.                |
| 4) จำนวนวันที่ฝนตกเดือน พ.ย.   | 7     | วัน                |
| 5) ปริมาณฝนตกเดือน พ.ย. อยู่ในเกณฑ์                                  |       | <b>ปกติ</b>        |

### 20. สถานี บ้านฝายกวาง น้ำอิง ต.ฝายกวาง อ.เชียงคำ จ.พะเยา



- |  |       |                    |
|--|-------|--------------------|
| 1) สถิติฝนตกมากที่สุดใน 1 วัน ที่เคยปรากฏ                            | 205.0 | มม. ( 10 ก.ย. 53 ) |
| 2) สถิติปริมาณฝนเฉลี่ยรายเดือนประจำเดือน พ.ย.<br>(ตั้งแต่เริ่มสำรวจ) | 26.8  | มม. ( 2541-2564 )  |
| 3) ปริมาณฝนตกเดือน พ.ย.  | 55.7  | มม.                |
| 4) จำนวนวันที่ฝนตกเดือน พ.ย.   | 5     | วัน                |
| 5) ปริมาณฝนตกเดือน พ.ย. อยู่ในเกณฑ์                                  |       | <b>มาก</b>         |

# แผนที่แสดงที่ตั้งสถานีอุตุนิยมวิทยาในลำน้ำ 6 ลุ่มน้ำภาคเหนือตอนบน

98°0'0"E

99°0'0"E

100°0'0"E

101°0'0"E

20°0'0"N

20°0'0"N

19°0'0"N

19°0'0"N

18°0'0"N

18°0'0"N

17°0'0"N

17°0'0"N

98°0'0"E

99°0'0"E

100°0'0"E

101°0'0"E



## คำอธิบายสัญลักษณ์

สถานีสำรวจอุตุนิยมวิทยา 20 สถานี

▲ ปริมาณมากกว่าเกณฑ์เฉลี่ย 25%

◆ ปริมาณอยู่เกณฑ์เฉลี่ย

● ปริมาณน้อยกว่าเกณฑ์เฉลี่ย 25%

◎ จังหวัด

~ ทางน้ำ

■ เขื่อน

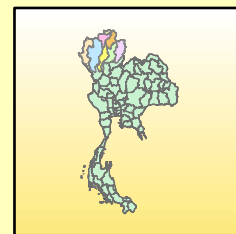

0 10 20 40 60

ที่มา : ศูนย์อุทกวิทยาสลประทานภาคเหนือตอนบน กรมชลประทาน



สถานี สขป.1 ถนนทุ่งโฮเต็ล ต.วัดเกต อ.เมือง จ.เชียงใหม่

สถิติปริมาณน้ำฝนรายเดือน

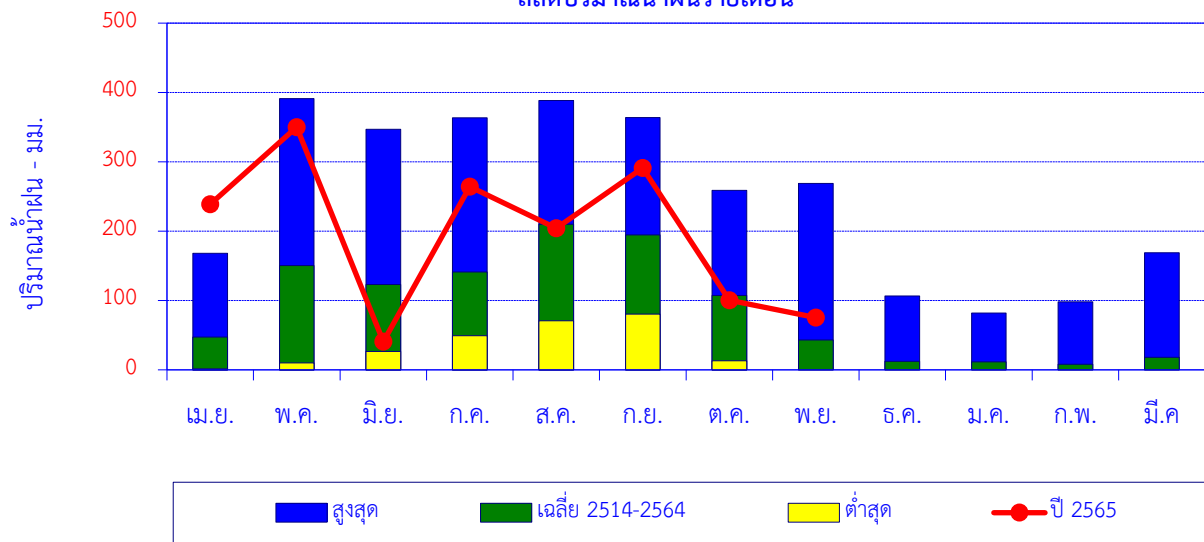

| เดือน            | เม.ย. | พ.ค.  | มิ.ย. | ก.ค.  | ส.ค.  | ก.ย.  | ต.ค.  | พ.ย.  | ธ.ค.  | ม.ค. | ก.พ. | มี.ค. | ปี      |
|------------------|-------|-------|-------|-------|-------|-------|-------|-------|-------|------|------|-------|---------|
| สูงสุด           | 168.2 | 391.2 | 347.0 | 363.3 | 388.3 | 363.9 | 259.0 | 268.8 | 106.6 | 82.0 | 97.9 | 168.7 |         |
| เฉลี่ย 2514-2564 | 47.1  | 150.5 | 123.0 | 141.1 | 209.8 | 194.5 | 107.4 | 43.0  | 12.5  | 11.5 | 8.0  | 18.0  | 1,066.3 |
| ต่ำสุด           | 1.4   | 10.1  | 26.5  | 49.4  | 70.9  | 80.4  | 13.1  | 0.0   | 0.0   | 0.0  | 0.0  | 0.0   |         |
| ปี 2565          | 239.0 | 350.0 | 40.6  | 264.1 | 204.2 | 291.1 | 100.5 | 75.3  |       |      |      |       | 1,564.8 |

ปริมาณน้ำฝนสะสมรายเดือน

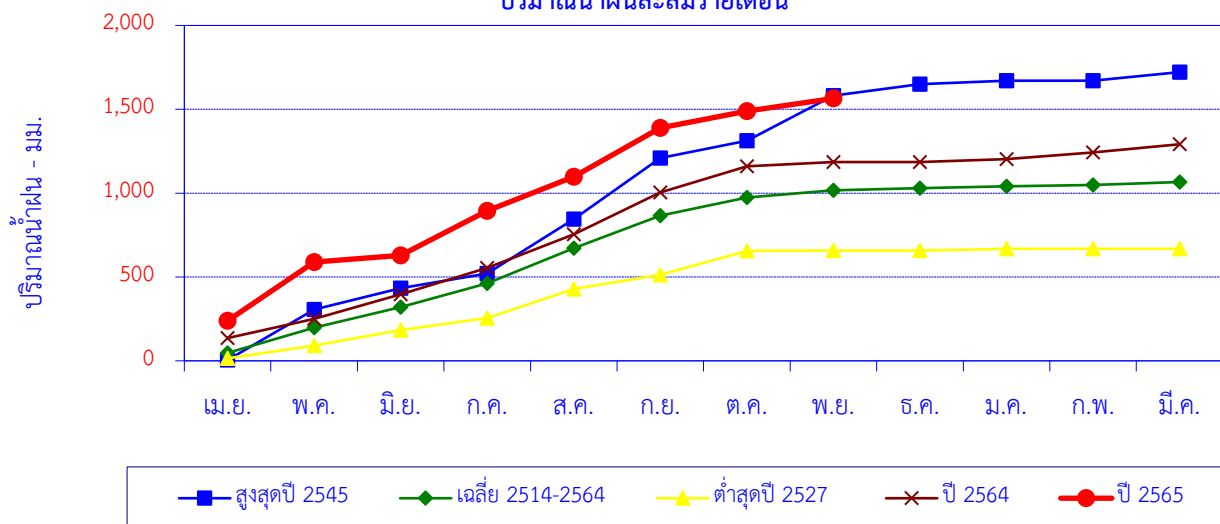

| เดือน            | เม.ย. | พ.ค.  | มิ.ย. | ก.ค.  | ส.ค.    | ก.ย.    | ต.ค.    | พ.ย.    | ธ.ค.    | ม.ค.    | ก.พ.    | มี.ค.   | ปี      |
|------------------|-------|-------|-------|-------|---------|---------|---------|---------|---------|---------|---------|---------|---------|
| สูงสุดปี 2545    | 4.7   | 301.0 | 126.8 | 87.8  | 324.7   | 363.9   | 103.9   | 268.8   | 67.5    | 20.9    | 0.0     | 51.7    | 1,721.7 |
| สะสมปี 2545      | 4.7   | 305.7 | 432.5 | 520.3 | 845.0   | 1,208.9 | 1,312.8 | 1,581.6 | 1,649.1 | 1,670.0 | 1,670.0 | 1,721.7 |         |
| เฉลี่ย 2514-2564 | 47.1  | 150.5 | 123.0 | 141.1 | 209.8   | 194.5   | 107.4   | 43.0    | 12.5    | 11.5    | 8.0     | 18.0    | 1,066.3 |
| เฉลี่ยสะสม       | 47.1  | 197.6 | 320.6 | 461.7 | 671.5   | 866.0   | 973.4   | 1,016.4 | 1,028.8 | 1,040.4 | 1,048.4 | 1,066.3 |         |
| ต่ำสุดปี 2527    | 15.1  | 76.6  | 91.6  | 71.6  | 172.9   | 85.3    | 142.5   | 1.3     | 0.0     | 10.9    | 0.0     | 0.0     | 667.8   |
| สะสมปี 2527      | 15.1  | 91.7  | 183.3 | 254.9 | 427.8   | 513.1   | 655.6   | 656.9   | 656.9   | 667.8   | 667.8   | 667.8   |         |
| ปี 2564          | 135.7 | 114.8 | 145.9 | 158.0 | 200.2   | 248.8   | 156.7   | 25.5    | 0.2     | 17.3    | 40.4    | 48.0    | 1,291.5 |
| สะสมปี 2564      | 135.7 | 250.5 | 396.4 | 554.4 | 754.6   | 1,003.4 | 1,160.1 | 1,185.6 | 1,185.8 | 1,203.1 | 1,243.5 | 1,291.5 |         |
| ปี 2565          | 239.0 | 350.0 | 40.6  | 264.1 | 204.2   | 291.1   | 100.5   | 75.3    |         |         |         |         | 1,564.8 |
| สะสมปี 2565      | 239.0 | 589.0 | 629.6 | 893.7 | 1,097.9 | 1,389.0 | 1,489.5 | 1,564.8 |         |         |         |         |         |

สถานี P.64 บ้านหลวง ต.ยางเปียง อ.อมก๋อย จ.เชียงใหม่

สถิติปริมาณน้ำฝนรายเดือน

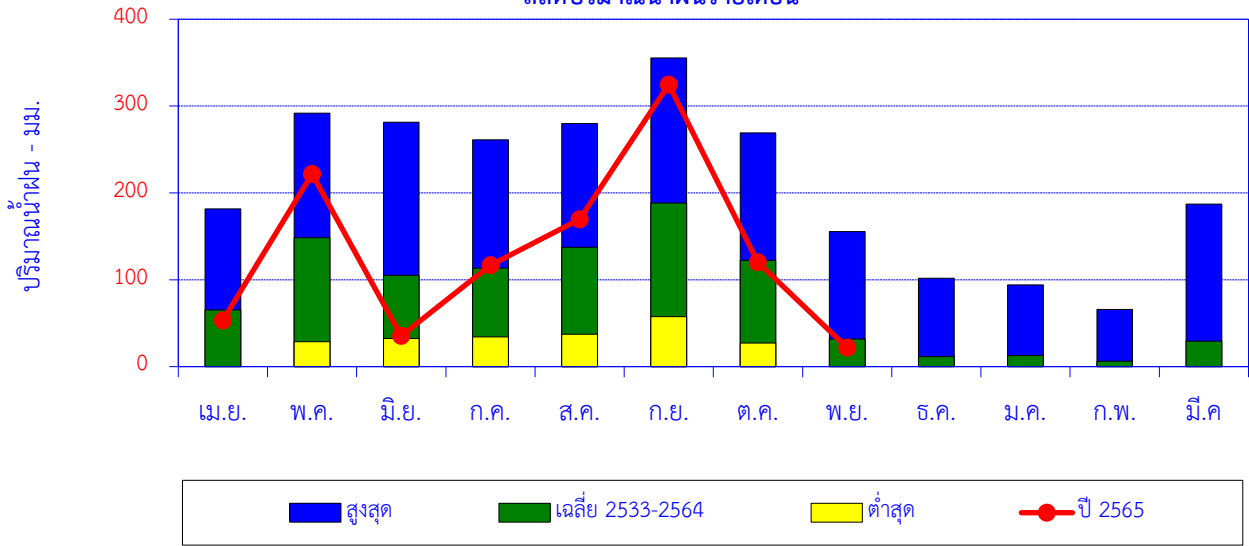

| เดือน            | เม.ย. | พ.ค.  | มิ.ย. | ก.ค.  | ส.ค.  | ก.ย.  | ต.ค.  | พ.ย.  | ธ.ค.  | ม.ค. | ก.พ. | มี.ค. | ปี      |
|------------------|-------|-------|-------|-------|-------|-------|-------|-------|-------|------|------|-------|---------|
| สูงสุด           | 181.7 | 291.9 | 281.5 | 261.1 | 280.0 | 355.3 | 269.0 | 155.5 | 101.7 | 94.1 | 66.0 | 187.1 |         |
| เฉลี่ย 2533-2564 | 65.1  | 148.5 | 105.3 | 113.4 | 137.4 | 188.4 | 122.3 | 31.8  | 11.6  | 12.9 | 6.4  | 29.2  | 972.3   |
| ต่ำสุด           | 0.0   | 28.6  | 32.3  | 34.1  | 37.3  | 57.6  | 27.2  | 0.0   | 0.0   | 0.0  | 0.0  | 0.0   |         |
| ปี 2565          | 53.2  | 221.7 | 35.6  | 116.8 | 169.5 | 324.8 | 120.2 | 21.9  |       |      |      |       | 1,063.7 |

ปริมาณน้ำฝนสะสมรายเดือน

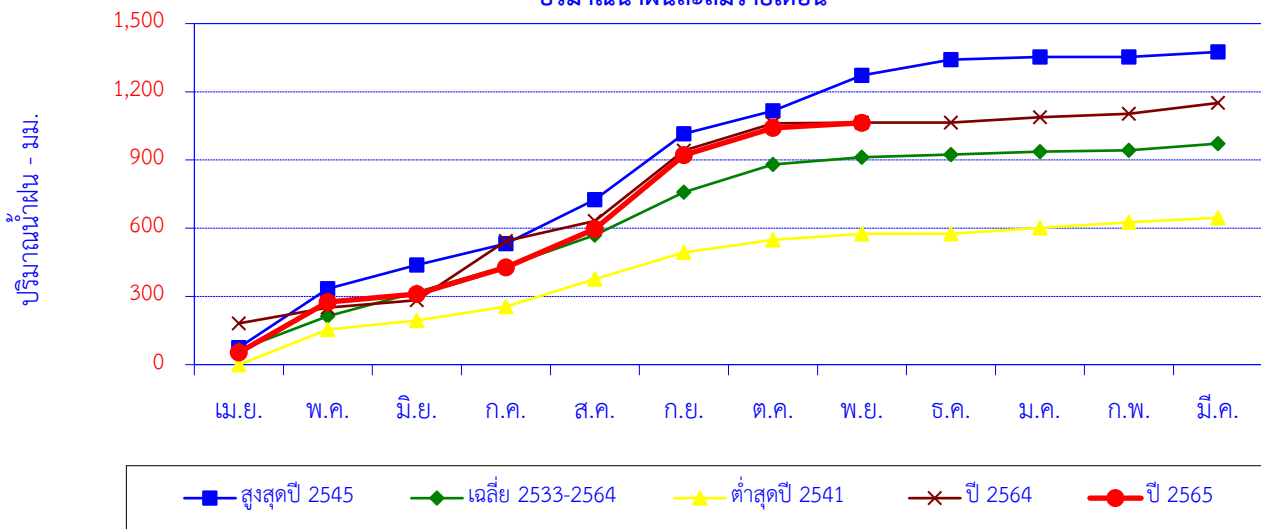

| เดือน            | เม.ย. | พ.ค.  | มิ.ย. | ก.ค.  | ส.ค.  | ก.ย.    | ต.ค.    | พ.ย.    | ธ.ค.    | ม.ค.    | ก.พ.    | มี.ค.   | ปี      |
|------------------|-------|-------|-------|-------|-------|---------|---------|---------|---------|---------|---------|---------|---------|
| สูงสุดปี 2545    | 75.2  | 259.3 | 104.4 | 92.9  | 193.6 | 290.5   | 100.9   | 155.5   | 69.2    | 12.0    | 0.0     | 21.8    | 1,375.3 |
| สะสมปี 2545      | 75.2  | 334.5 | 438.9 | 531.8 | 725.4 | 1,015.9 | 1,116.8 | 1,272.3 | 1,341.5 | 1,353.5 | 1,353.5 | 1,375.3 |         |
| เฉลี่ย 2533-2564 | 65.1  | 148.5 | 105.3 | 113.4 | 137.4 | 188.4   | 122.3   | 31.8    | 11.6    | 12.9    | 6.4     | 29.2    | 972.3   |
| เฉลี่ยสะสม       | 65.1  | 213.6 | 318.9 | 432.4 | 569.8 | 758.1   | 880.4   | 912.3   | 923.8   | 936.7   | 943.1   | 972.3   |         |
| ต่ำสุดปี 2541    | 0.0   | 154.2 | 40.3  | 60.6  | 120.7 | 118.0   | 54.8    | 26.4    | 0.0     | 25.8    | 25.0    | 20.5    | 646.3   |
| สะสมปี 2541      | 0.0   | 154.2 | 194.5 | 255.1 | 375.8 | 493.8   | 548.6   | 575.0   | 575.0   | 600.8   | 625.8   | 646.3   |         |
| ปี 2564          | 181.7 | 69.3  | 32.3  | 261.1 | 87.1  | 310.4   | 119.7   | 2.7     | 0.4     | 23.0    | 15.4    | 47.8    | 1,150.9 |
| สะสมปี 2564      | 181.7 | 251.0 | 283.3 | 544.4 | 631.5 | 941.9   | 1,061.6 | 1,064.3 | 1,064.7 | 1,087.7 | 1,103.1 | 1,150.9 |         |
| ปี 2565          | 53.2  | 221.7 | 35.6  | 116.8 | 169.5 | 324.8   | 120.2   | 21.9    |         |         |         |         | 1,063.7 |
| สะสมปี 2565      | 53.2  | 274.9 | 310.5 | 427.3 | 596.8 | 921.6   | 1,041.8 | 1,063.7 |         |         |         |         |         |

สถานี P.65 บ้านม่วงป๊อก ต.เปียงหลวง อ.เวียงแหง จ.เชียงใหม่

สถิติปริมาณน้ำฝนรายเดือน

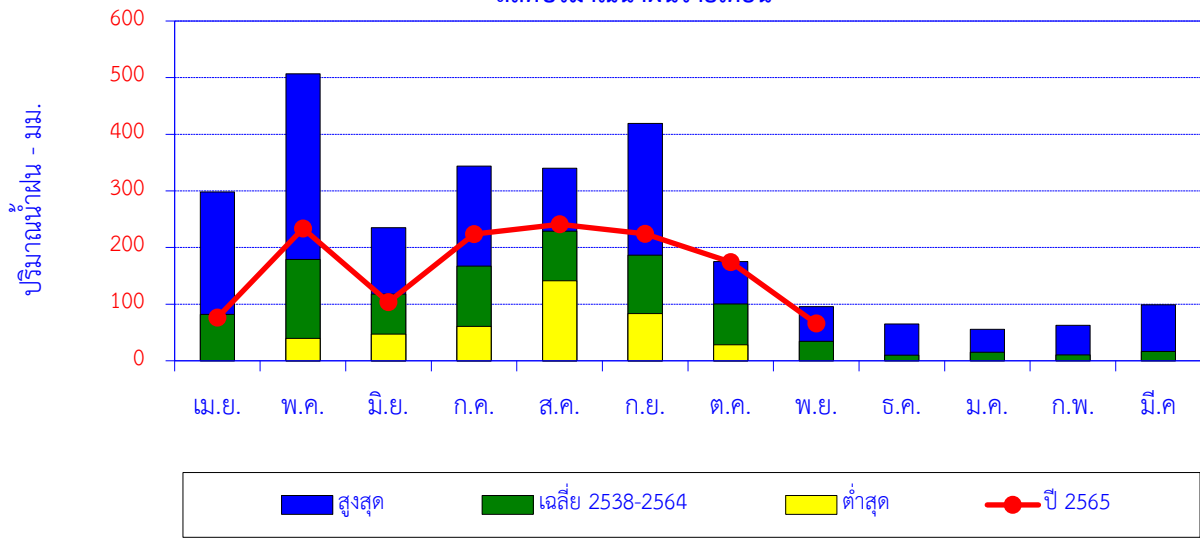

| เดือน            | เม.ย. | พ.ค.  | มิ.ย. | ก.ค.  | ส.ค.  | ก.ย.  | ต.ค.  | พ.ย. | ธ.ค. | ม.ค. | ก.พ. | มี.ค. | ปี      |
|------------------|-------|-------|-------|-------|-------|-------|-------|------|------|------|------|-------|---------|
| สูงสุด           | 298.3 | 507.0 | 235.1 | 343.8 | 340.0 | 419.0 | 175.3 | 95.7 | 65.2 | 55.6 | 62.4 | 99.0  |         |
| เฉลี่ย 2538-2564 | 82.1  | 178.9 | 117.7 | 167.2 | 229.0 | 186.5 | 100.1 | 34.4 | 9.7  | 15.1 | 10.2 | 16.6  | 1,147.4 |
| ต่ำสุด           | 0.0   | 39.6  | 47.1  | 60.8  | 141.1 | 83.4  | 28.2  | 0.0  | 0.0  | 0.0  | 0.0  | 0.0   |         |
| ปี 2565          | 76.5  | 233.4 | 103.7 | 223.9 | 241.0 | 224.3 | 174.2 | 65.7 |      |      |      |       | 1,342.7 |

ปริมาณน้ำฝนสะสมรายเดือน

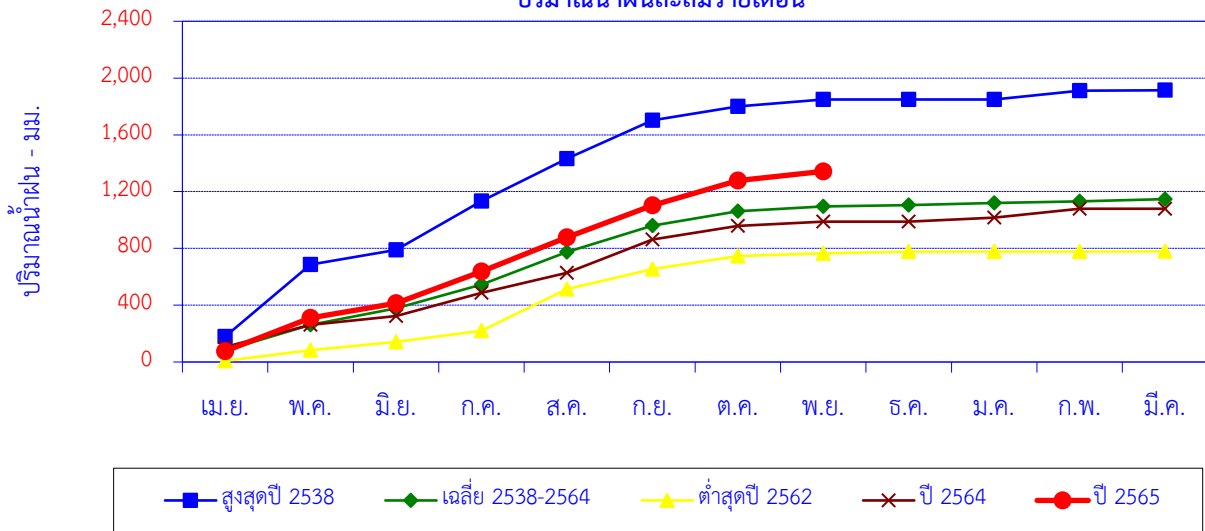

| เดือน            | เม.ย. | พ.ค.  | มิ.ย. | ก.ค.    | ส.ค.    | ก.ย.    | ต.ค.    | พ.ย.    | ธ.ค.    | ม.ค.    | ก.พ.    | มี.ค.   | ปี      |
|------------------|-------|-------|-------|---------|---------|---------|---------|---------|---------|---------|---------|---------|---------|
| สูงสุดปี 2538    | 179.0 | 507.0 | 103.7 | 343.8   | 299.1   | 270.4   | 97.0    | 49.0    | 0.0     | 0.0     | 62.0    | 2.9     | 1,913.9 |
| สะสมปี 2538      | 179.0 | 686.0 | 789.7 | 1,133.5 | 1,432.6 | 1,703.0 | 1,800.0 | 1,849.0 | 1,849.0 | 1,849.0 | 1,911.0 | 1,913.9 |         |
| เฉลี่ย 2538-2564 | 82.1  | 178.9 | 117.7 | 167.2   | 229.0   | 186.5   | 100.1   | 34.4    | 9.7     | 15.1    | 10.2    | 16.6    | 1,147.4 |
| เฉลี่ยสะสม       | 82.1  | 261.0 | 378.6 | 545.8   | 774.9   | 961.3   | 1,061.4 | 1,095.8 | 1,105.5 | 1,120.6 | 1,130.7 | 1,147.4 |         |
| ต่ำสุดปี 2562    | 8.0   | 76.0  | 57.8  | 79.1    | 291.6   | 141.8   | 92.6    | 18.4    | 13.5    | 0.0     | 0.0     | 0.7     | 779.5   |
| สะสมปี 2562      | 8.0   | 84.0  | 141.8 | 220.9   | 512.5   | 654.3   | 746.9   | 765.3   | 778.8   | 778.8   | 778.8   | 779.5   |         |
| ปี 2564          | 106.1 | 156.4 | 61.1  | 163.0   | 141.1   | 234.4   | 95.6    | 31.4    | 0.0     | 28.0    | 62.4    | 0.0     | 1,079.5 |
| สะสมปี 2564      | 106.1 | 262.5 | 323.6 | 486.6   | 627.7   | 862.1   | 957.7   | 989.1   | 989.1   | 1,017.1 | 1,079.5 | 1,079.5 |         |
| ปี 2565          | 76.5  | 233.4 | 103.7 | 223.9   | 241.0   | 224.3   | 174.2   | 65.7    |         |         |         |         | 1,342.7 |
| สะสมปี 2565      | 76.5  | 309.9 | 413.6 | 637.5   | 878.5   | 1,102.8 | 1,277.0 | 1,342.7 |         |         |         |         |         |

สถานี P.76 บ้านแม่ฮิโส ต.ศรีวิชัย อ.ลี้ จ.ลำพูน

สถิติปริมาณน้ำฝนรายเดือน

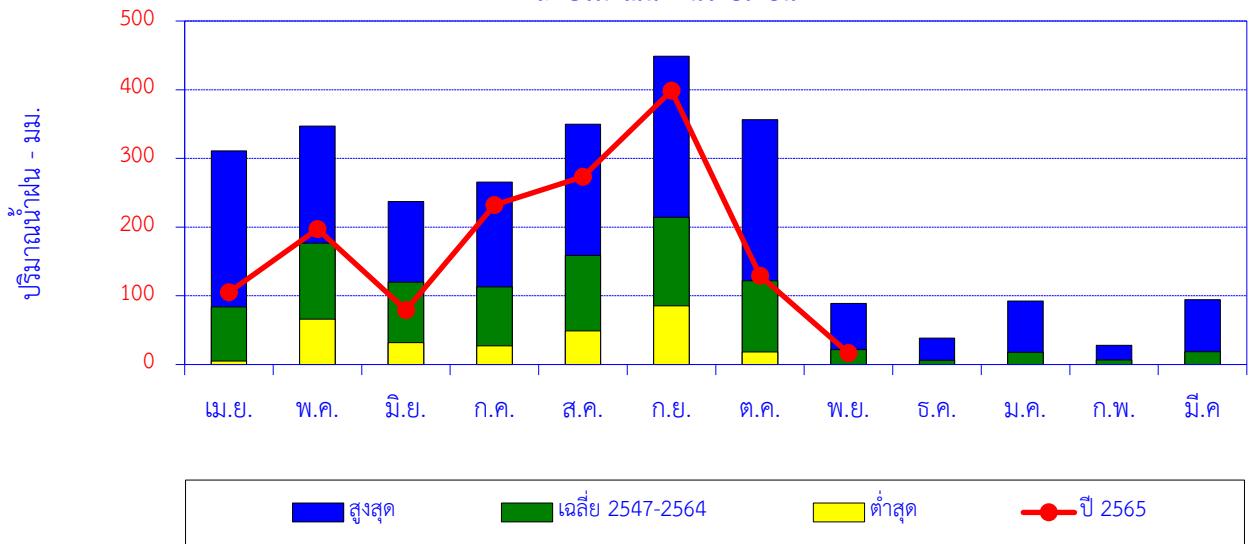

| เดือน            | เม.ย. | พ.ค.  | มิ.ย. | ก.ค.  | ส.ค.  | ก.ย.  | ต.ค.  | พ.ย. | ธ.ค. | ม.ค. | ก.พ. | มี.ค. | ปี      |
|------------------|-------|-------|-------|-------|-------|-------|-------|------|------|------|------|-------|---------|
| สูงสุด           | 310.8 | 347.0 | 237.1 | 265.7 | 349.9 | 448.7 | 356.4 | 88.7 | 38.4 | 92.3 | 27.8 | 94.5  |         |
| เฉลี่ย 2547-2564 | 83.8  | 176.6 | 120.0 | 112.9 | 158.6 | 214.3 | 121.7 | 21.7 | 6.2  | 17.7 | 6.8  | 18.6  | 1,058.9 |
| ต่ำสุด           | 5.0   | 66.0  | 31.9  | 27.2  | 48.8  | 85.4  | 18.4  | 0.0  | 0.0  | 0.0  | 0.0  | 0.0   |         |
| ปี 2565          | 105.3 | 197.1 | 79.0  | 232.1 | 273.4 | 398.6 | 129.4 | 16.6 |      |      |      |       | 1,431.5 |

ปริมาณน้ำฝนสะสมรายเดือน

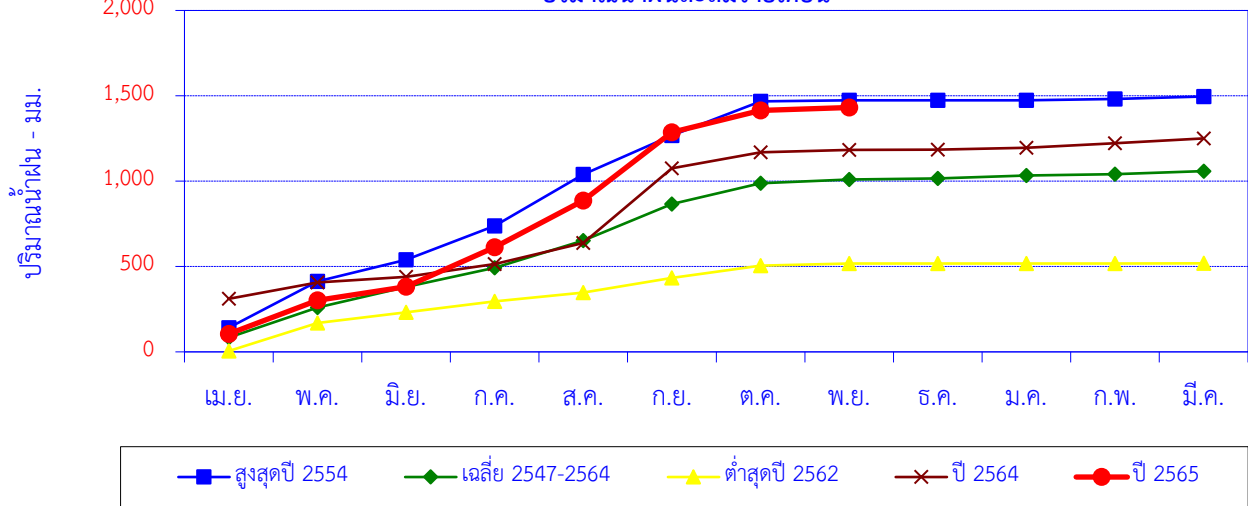

| เดือน            | เม.ย. | พ.ค.  | มิ.ย. | ก.ค.  | ส.ค.   | ก.ย.   | ต.ค.   | พ.ย.   | ธ.ค.   | ม.ค.   | ก.พ.   | มี.ค.  | ปี     |
|------------------|-------|-------|-------|-------|--------|--------|--------|--------|--------|--------|--------|--------|--------|
| สูงสุดปี 2554    | 141.4 | 271.6 | 126.9 | 197.8 | 302.0  | 227.2  | 200.0  | 7.3    | 0.0    | 0.0    | 7.5    | 14.3   | 1496.0 |
| สะสมปี 2554      | 141.4 | 413.0 | 539.9 | 737.7 | 1039.7 | 1266.9 | 1466.9 | 1474.2 | 1474.2 | 1474.2 | 1481.7 | 1496.0 |        |
| เฉลี่ย 2547-2564 | 83.8  | 176.6 | 120.0 | 112.9 | 158.6  | 214.3  | 121.7  | 21.7   | 6.2    | 17.7   | 6.8    | 18.6   | 1058.9 |
| เฉลี่ยสะสม       | 83.8  | 260.4 | 380.4 | 493.3 | 651.9  | 866.2  | 987.9  | 1009.6 | 1015.8 | 1033.5 | 1040.2 | 1058.9 |        |
| ต่ำสุดปี 2562    | 5.0   | 163.8 | 63.6  | 63.2  | 51.6   | 85.4   | 72.1   | 12.7   | 0.0    | 0.0    | 0.0    | 1.3    | 518.7  |
| สะสมปี 2562      | 5.0   | 168.8 | 232.4 | 295.6 | 347.2  | 432.6  | 504.7  | 517.4  | 517.4  | 517.4  | 517.4  | 518.7  |        |
| ปี 2564          | 310.8 | 96.3  | 31.9  | 75.4  | 122.9  | 438.6  | 92.6   | 14.4   | 2.0    | 10.2   | 27.8   | 27.6   | 1250.5 |
| สะสมปี 2564      | 310.8 | 407.1 | 439.0 | 514.4 | 637.3  | 1075.9 | 1168.5 | 1182.9 | 1184.9 | 1195.1 | 1222.9 | 1250.5 |        |
| ปี 2565          | 105.3 | 197.1 | 79.0  | 232.1 | 273.4  | 398.6  | 129.4  | 16.6   |        |        |        |        | 1431.5 |
| สะสมปี 2565      | 105.3 | 302.4 | 381.4 | 613.5 | 886.9  | 1285.5 | 1414.9 | 1431.5 |        |        |        |        |        |

สถานี P.82 บ้านสบวิน ต.แม่วิน อ.แม่วาง จ.เชียงใหม่

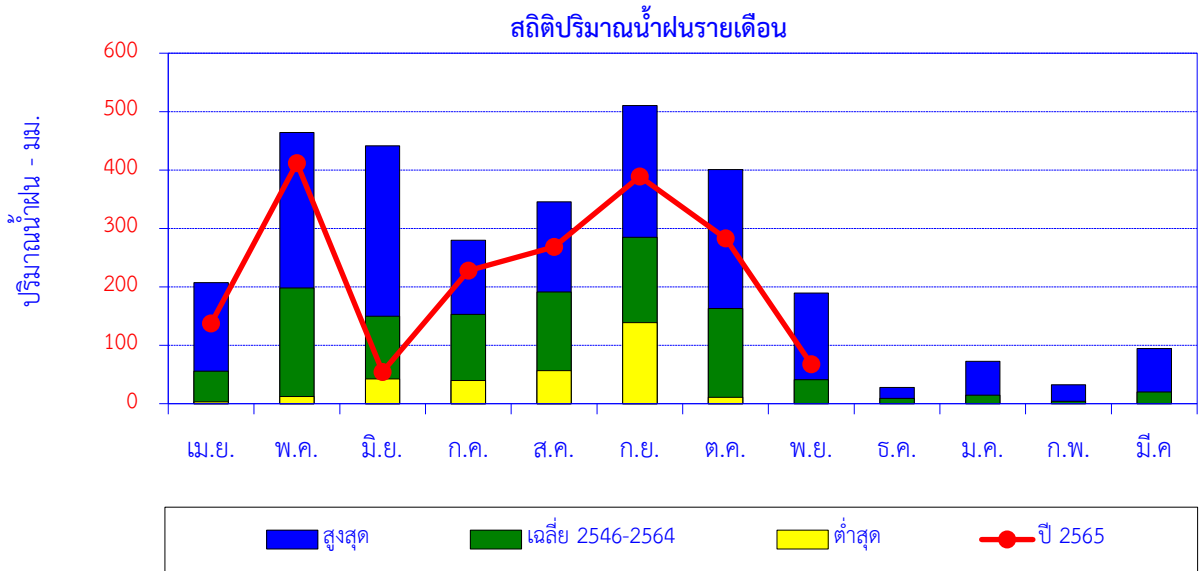

| เดือน            | เม.ย. | พ.ค.  | มิ.ย. | ก.ค.  | ส.ค.  | ก.ย.  | ต.ค.  | พ.ย.  | ธ.ค. | ม.ค. | ก.พ. | มี.ค. | ปี      |
|------------------|-------|-------|-------|-------|-------|-------|-------|-------|------|------|------|-------|---------|
| สูงสุด           | 207.1 | 464.1 | 441.6 | 279.8 | 345.5 | 510.4 | 400.6 | 189.2 | 27.6 | 72.7 | 32.4 | 94.3  |         |
| เฉลี่ย 2546-2564 | 55.5  | 198.0 | 149.6 | 153.0 | 191.4 | 285.0 | 162.7 | 41.1  | 9.0  | 14.7 | 4.0  | 20.2  | 1,284.2 |
| ต่ำสุด           | 3.3   | 12.3  | 42.5  | 39.5  | 56.4  | 138.6 | 11.1  | 0.0   | 0.0  | 0.0  | 0.0  | 0.0   |         |
| ปี 2565          | 137.5 | 411.9 | 54.5  | 227.9 | 268.3 | 389.0 | 282.8 | 67.7  |      |      |      |       | 1,839.6 |

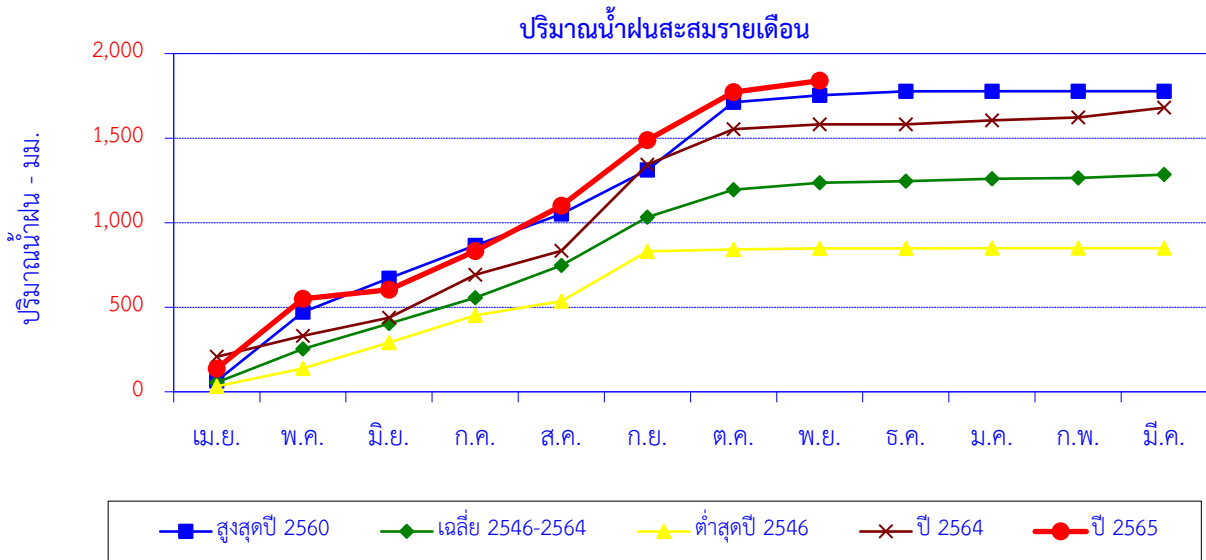

| เดือน            | เม.ย. | พ.ค.  | มิ.ย. | ก.ค.  | ส.ค.    | ก.ย.    | ต.ค.    | พ.ย.    | ธ.ค.    | ม.ค.    | ก.พ.    | มี.ค.   | ปี      |
|------------------|-------|-------|-------|-------|---------|---------|---------|---------|---------|---------|---------|---------|---------|
| สูงสุดปี 2560    | 64.3  | 407.3 | 200.4 | 193.6 | 185.3   | 261.2   | 400.6   | 40.4    | 24.2    | 0.2     | 0.0     | 0.0     | 1,777.5 |
| สะสมปี 2560      | 64.3  | 471.6 | 672.0 | 865.6 | 1,050.9 | 1,312.1 | 1,712.7 | 1,753.1 | 1,777.3 | 1,777.5 | 1,777.5 | 1,777.5 |         |
| เฉลี่ย 2546-2564 | 55.5  | 198.0 | 149.6 | 153.0 | 191.4   | 285.0   | 162.7   | 41.1    | 9.0     | 14.7    | 4.0     | 20.2    | 1,284.2 |
| เฉลี่ยสะสม       | 55.5  | 253.5 | 403.1 | 556.1 | 747.5   | 1,032.5 | 1,195.3 | 1,236.3 | 1,245.3 | 1,260.0 | 1,264.0 | 1,284.2 |         |
| ต่ำสุดปี 2546    | 32.5  | 106.2 | 152.2 | 161.4 | 83.9    | 294.2   | 11.1    | 6.1     | 0.0     | 1.4     | 0.0     | 0.0     | 849.0   |
| สะสมปี 2546      | 32.5  | 138.7 | 290.9 | 452.3 | 536.2   | 830.4   | 841.5   | 847.6   | 847.6   | 849.0   | 849.0   | 849.0   |         |
| ปี 2564          | 207.1 | 124.4 | 106.9 | 253.4 | 141.7   | 510.4   | 208.7   | 29.4    | 0.0     | 23.3    | 17.6    | 57.2    | 1,680.1 |
| สะสมปี 2564      | 207.1 | 331.5 | 438.4 | 691.8 | 833.5   | 1,343.9 | 1,552.6 | 1,582.0 | 1,582.0 | 1,605.3 | 1,622.9 | 1,680.1 |         |
| ปี 2565          | 137.5 | 411.9 | 54.5  | 227.9 | 268.3   | 389.0   | 282.8   | 67.7    |         |         |         |         | 1,839.6 |
| สะสมปี 2565      | 137.5 | 549.4 | 603.9 | 831.8 | 1,100.1 | 1,489.1 | 1,771.9 | 1,839.6 |         |         |         |         |         |

สถานีอุทฺ-นาเหม็ง บ้านนาเหม็ง ต.โหล่งขอด อ.พริ้ว จ.เชียงใหม่

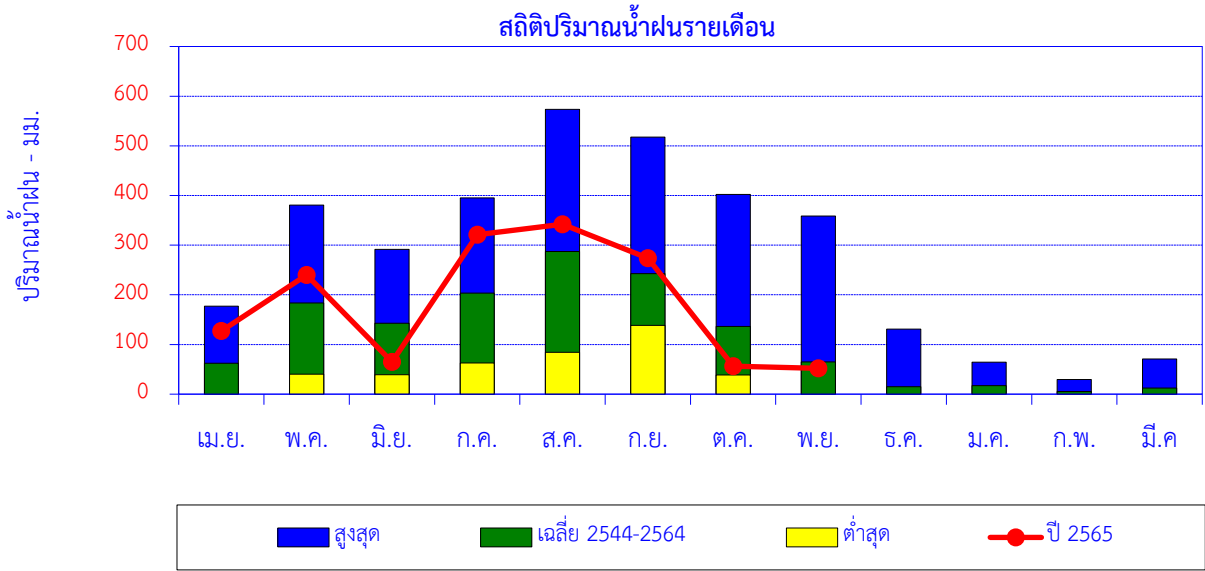

| เดือน            | เม.ย. | พ.ค.  | มิ.ย. | ก.ค.  | ส.ค.  | ก.ย.  | ต.ค.  | พ.ย.  | ธ.ค.  | ม.ค. | ก.พ. | มี.ค. | ปี      |
|------------------|-------|-------|-------|-------|-------|-------|-------|-------|-------|------|------|-------|---------|
| สูงสุด           | 177.4 | 380.6 | 291.8 | 395.2 | 573.5 | 517.7 | 402.0 | 358.5 | 130.8 | 64.5 | 29.4 | 70.9  |         |
| เฉลี่ย 2544-2564 | 62.2  | 183.9 | 142.9 | 203.5 | 287.4 | 242.8 | 136.5 | 65.1  | 15.0  | 17.3 | 5.2  | 12.1  | 1,373.7 |
| ต่ำสุด           | 0.0   | 40.3  | 39.2  | 62.9  | 84.2  | 138.6 | 38.8  | 0.0   | 0.0   | 0.0  | 0.0  | 0.0   |         |
| ปี 2565          | 127.2 | 239.8 | 64.8  | 320.9 | 342.1 | 273.8 | 56.4  | 52.0  |       |      |      |       | 1,477.0 |

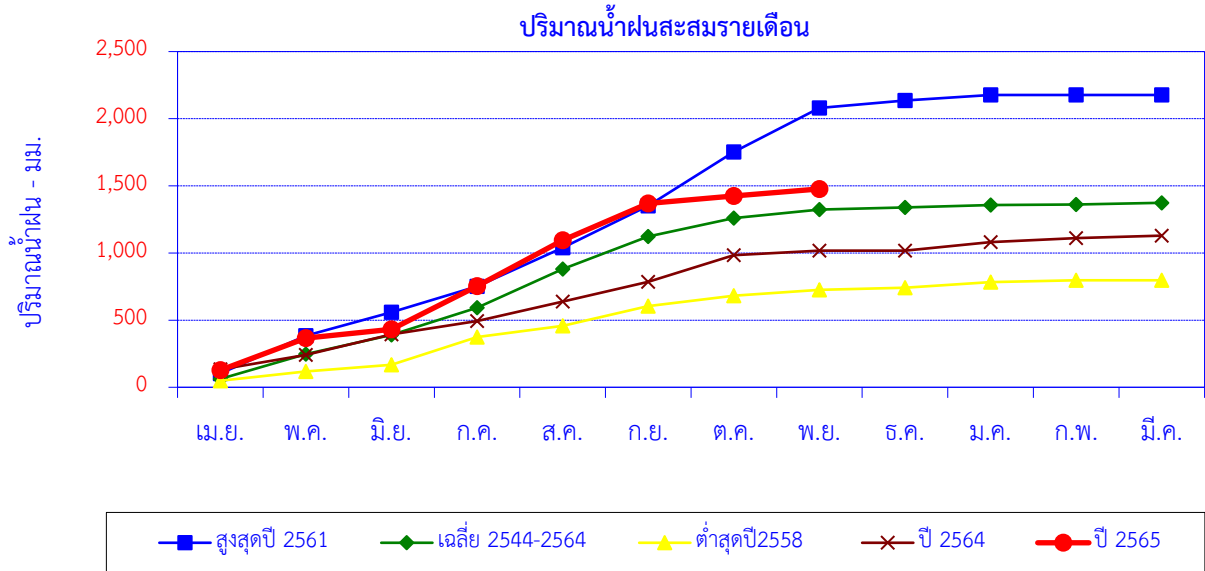

| เดือน            | เม.ย. | พ.ค.  | มิ.ย. | ก.ค.  | ส.ค.    | ก.ย.    | ต.ค.    | พ.ย.    | ธ.ค.    | ม.ค.    | ก.พ.    | มี.ค.   | ปี      |
|------------------|-------|-------|-------|-------|---------|---------|---------|---------|---------|---------|---------|---------|---------|
| สูงสุดปี 2561    | 102.4 | 281.6 | 174.5 | 193.3 | 288.2   | 311.0   | 402.0   | 326.6   | 55.2    | 41.9    | 0.0     | 0.0     | 2,176.7 |
| สะสมปี 2561      | 102.4 | 384.0 | 558.5 | 751.8 | 1,040.0 | 1,351.0 | 1,753.0 | 2,079.6 | 2,134.8 | 2,176.7 | 2,176.7 | 2,176.7 |         |
| เฉลี่ย 2544-2564 | 62.2  | 183.9 | 142.9 | 203.5 | 287.4   | 242.8   | 136.5   | 65.1    | 15.0    | 17.3    | 5.2     | 12.1    | 1,373.7 |
| เฉลี่ยสะสม       | 62.2  | 246.1 | 389.0 | 592.5 | 879.9   | 1,122.6 | 1,259.1 | 1,324.2 | 1,339.2 | 1,356.5 | 1,361.6 | 1,373.7 |         |
| ต่ำสุดปี 2558    | 48.6  | 69.2  | 49.1  | 206.6 | 84.2    | 147.3   | 77.6    | 43.3    | 15.5    | 41.8    | 13.7    | 0.0     | 796.9   |
| สะสมปี 2558      | 48.6  | 117.8 | 166.9 | 373.5 | 457.7   | 605.0   | 682.6   | 725.9   | 741.4   | 783.2   | 796.9   | 796.9   |         |
| ปี 2564          | 132.8 | 107.4 | 152.9 | 100.2 | 144.3   | 148.3   | 198.5   | 33.0    | 0.0     | 64.5    | 29.4    | 18.0    | 1,129.3 |
| สะสมปี 2564      | 132.8 | 240.2 | 393.1 | 493.3 | 637.6   | 785.9   | 984.4   | 1,017.4 | 1,017.4 | 1,081.9 | 1,111.3 | 1,129.3 |         |
| ปี 2565          | 127.2 | 239.8 | 64.8  | 320.9 | 342.1   | 273.8   | 56.4    | 52.0    |         |         |         |         | 1,477.0 |
| สะสมปี 2565      | 127.2 | 367.0 | 431.8 | 752.7 | 1,094.8 | 1,368.6 | 1,425.0 | 1,477.0 |         |         |         |         |         |

สถานี อุตุ-ปางไฮ บ้านปางไฮ ต.เทพเสด็จ อ.ดอยสะเก็ด จ.เชียงใหม่

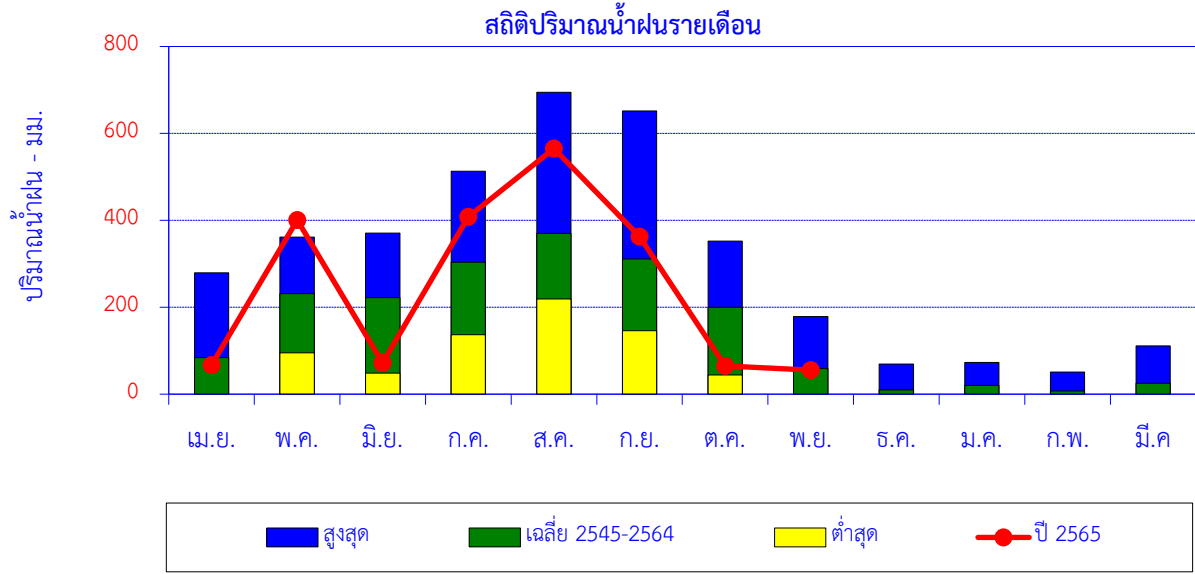

| เดือน            | เม.ย. | พ.ค.  | มิ.ย. | ก.ค.  | ส.ค.  | ก.ย.  | ต.ค.  | พ.ย.  | ธ.ค. | ม.ค. | ก.พ. | มี.ค. | ปี      |
|------------------|-------|-------|-------|-------|-------|-------|-------|-------|------|------|------|-------|---------|
| สูงสุด           | 279.2 | 361.2 | 370.6 | 512.9 | 694.4 | 651.6 | 352.2 | 178.6 | 69.6 | 72.8 | 51.1 | 111.0 |         |
| เฉลี่ย 2545-2564 | 83.8  | 231.5 | 222.0 | 303.7 | 370.3 | 311.1 | 199.8 | 58.9  | 9.7  | 20.1 | 7.6  | 25.0  | 1,843.4 |
| ต่ำสุด           | 0.0   | 95.0  | 48.6  | 136.8 | 219.0 | 145.9 | 44.0  | 0.0   | 0.0  | 0.0  | 0.0  | 0.0   |         |
| ปี 2565          | 66.8  | 400.4 | 71.9  | 408.0 | 565.1 | 362.4 | 65.1  | 55.3  |      |      |      |       | 1,995.0 |

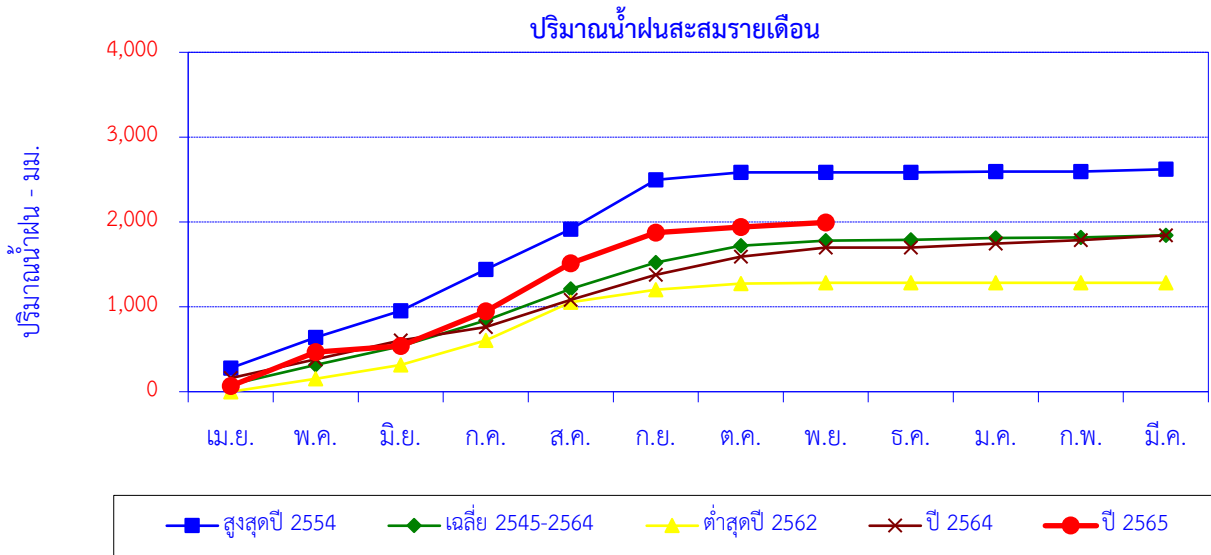

| เดือน            | เม.ย. | พ.ค.  | มิ.ย. | ก.ค.    | ส.ค.    | ก.ย.    | ต.ค.    | พ.ย.    | ธ.ค.    | ม.ค.    | ก.พ.    | มี.ค.   | ปี      |
|------------------|-------|-------|-------|---------|---------|---------|---------|---------|---------|---------|---------|---------|---------|
| สูงสุดปี 2554    | 279.2 | 361.2 | 313.0 | 487.3   | 475.0   | 581.5   | 86.7    | 0.0     | 0.0     | 9.8     | 0.0     | 27.8    | 2,621.5 |
| สะสมปี 2554      | 279.2 | 640.4 | 953.4 | 1,440.7 | 1,915.7 | 2,497.2 | 2,583.9 | 2,583.9 | 2,583.9 | 2,593.7 | 2,593.7 | 2,621.5 |         |
| เฉลี่ย 2545-2564 | 83.8  | 231.5 | 222.0 | 303.7   | 370.3   | 311.1   | 199.8   | 58.9    | 9.7     | 20.1    | 7.6     | 25.0    | 1,843.4 |
| เฉลี่ยสะสม       | 83.8  | 315.2 | 537.2 | 840.9   | 1,211.2 | 1,522.3 | 1,722.1 | 1,781.0 | 1,790.7 | 1,810.8 | 1,818.4 | 1,843.4 |         |
| ต่ำสุดปี 2562    | 0.0   | 152.5 | 162.9 | 289.9   | 450.0   | 145.9   | 71.8    | 10.5    | 0.0     | 0.0     | 0.0     | 0.0     | 1,283.5 |
| สะสมปี 2562      | 0.0   | 152.5 | 315.4 | 605.3   | 1,055.3 | 1,201.2 | 1,273.0 | 1,283.5 | 1,283.5 | 1,283.5 | 1,283.5 | 1,283.5 |         |
| ปี 2564          | 160.5 | 221.9 | 223.0 | 156.9   | 320.6   | 296.5   | 211.2   | 108.1   | 0.0     | 46.7    | 40.7    | 57.0    | 1,843.1 |
| สะสมปี 2564      | 160.5 | 382.4 | 605.4 | 762.3   | 1,082.9 | 1,379.4 | 1,590.6 | 1,698.7 | 1,698.7 | 1,745.4 | 1,786.1 | 1,843.1 |         |
| ปี 2565          | 66.8  | 400.4 | 71.9  | 408.0   | 565.1   | 362.4   | 65.1    | 55.3    |         |         |         |         | 1,995.0 |
| สะสมปี 2565      | 66.8  | 467.2 | 539.1 | 947.1   | 1,512.2 | 1,874.6 | 1,939.7 | 1,995.0 |         |         |         |         |         |

สถานี อุด-ห้วยแก้ว บ้านเตาบ่ม ต.ห้วยแก้ว อ.แม่ออน จ.เชียงใหม่

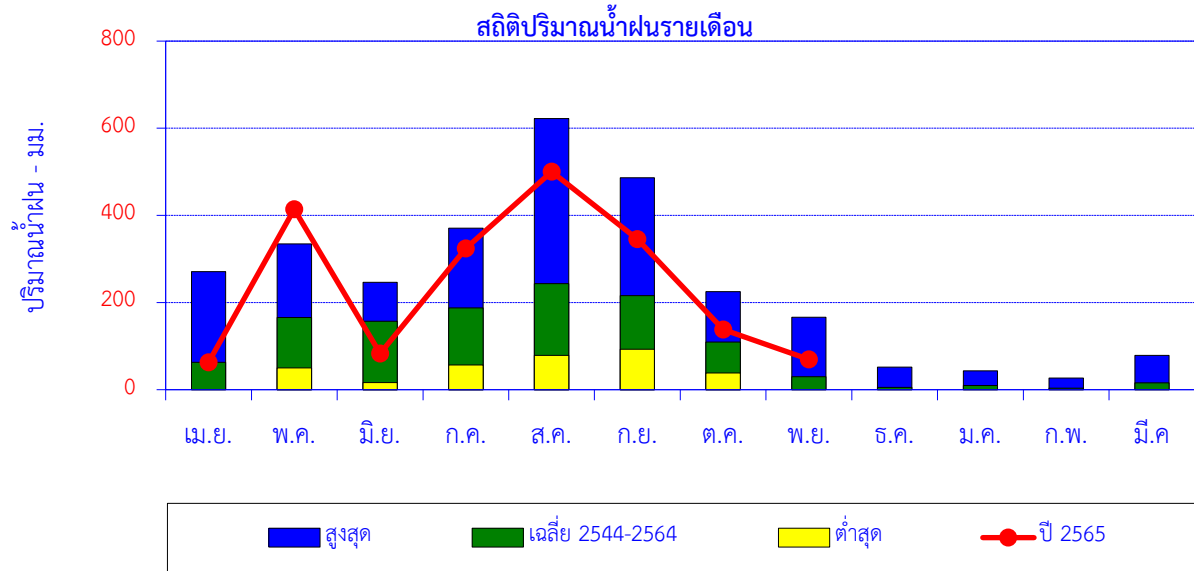

| เดือน            | เม.ย. | พ.ค.  | มิ.ย. | ก.ค.  | ส.ค.  | ก.ย.  | ต.ค.  | พ.ย.  | ธ.ค. | ม.ค. | ก.พ. | มี.ค. | ปี      |
|------------------|-------|-------|-------|-------|-------|-------|-------|-------|------|------|------|-------|---------|
| สูงสุด           | 271.1 | 334.4 | 246.5 | 370.6 | 622.3 | 486.3 | 224.9 | 166.5 | 52.1 | 43.3 | 26.9 | 78.9  |         |
| เฉลี่ย 2544-2564 | 62.9  | 165.9 | 157.2 | 187.6 | 243.6 | 215.9 | 109.4 | 30.1  | 5.2  | 9.4  | 3.3  | 15.6  | 1,206.1 |
| ต่ำสุด           | 0.0   | 50.1  | 16.2  | 56.7  | 78.6  | 92.8  | 38.6  | 0.0   | 0.0  | 0.0  | 0.0  | 0.0   |         |
| ปี 2565          | 62.9  | 414.3 | 83.2  | 324.4 | 500.3 | 345.6 | 137.9 | 69.7  |      |      |      |       | 1,938.3 |

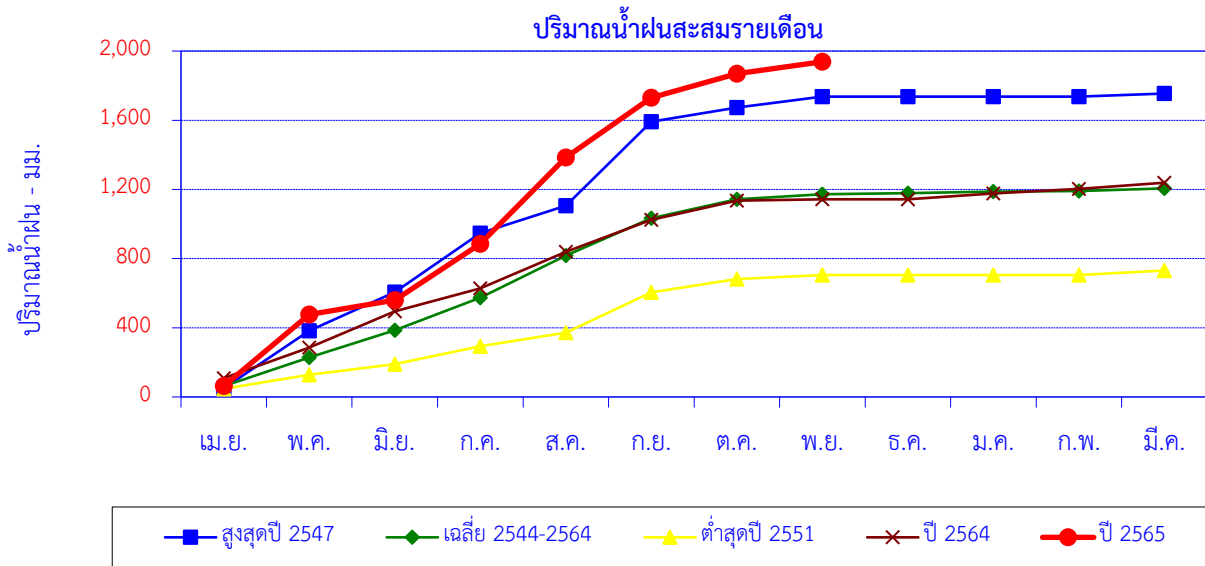

| เดือน            | เม.ย. | พ.ค.  | มิ.ย. | ก.ค.  | ส.ค.    | ก.ย.    | ต.ค.    | พ.ย.    | ธ.ค.    | ม.ค.    | ก.พ.    | มี.ค.   | ปี      |
|------------------|-------|-------|-------|-------|---------|---------|---------|---------|---------|---------|---------|---------|---------|
| สูงสุดปี 2547    | 50.1  | 332.8 | 222.6 | 341.1 | 159.2   | 486.3   | 80.5    | 64.2    | 0.0     | 0.0     | 0.0     | 17.6    | 1,754.4 |
| สะสมปี 2547      | 50.1  | 382.9 | 605.5 | 946.6 | 1,105.8 | 1,592.1 | 1,672.6 | 1,736.8 | 1,736.8 | 1,736.8 | 1,736.8 | 1,754.4 |         |
| เฉลี่ย 2544-2564 | 62.9  | 165.9 | 157.2 | 187.6 | 243.6   | 215.9   | 109.4   | 30.1    | 5.2     | 9.4     | 3.3     | 15.6    | 1,206.1 |
| เฉลี่ยสะสม       | 62.9  | 228.8 | 386.0 | 573.6 | 817.2   | 1,033.1 | 1,142.6 | 1,172.6 | 1,177.8 | 1,187.2 | 1,190.5 | 1,206.1 |         |
| ต่ำสุดปี 2551    | 47.2  | 80.5  | 62.5  | 103.7 | 78.6    | 232.6   | 76.0    | 24.5    | 0.0     | 0.0     | 0.0     | 25.5    | 731.1   |
| สะสมปี 2551      | 47.2  | 127.7 | 190.2 | 293.9 | 372.5   | 605.1   | 681.1   | 705.6   | 705.6   | 705.6   | 705.6   | 731.1   |         |
| ปี 2564          | 108.8 | 177.2 | 209.5 | 132.8 | 211.0   | 184.7   | 110.4   | 8.2     | 0.0     | 33.7    | 26.9    | 35.5    | 1,238.7 |
| สะสมปี 2564      | 108.8 | 286.0 | 495.5 | 628.3 | 839.3   | 1,024.0 | 1,134.4 | 1,142.6 | 1,142.6 | 1,176.3 | 1,203.2 | 1,238.7 |         |
| ปี 2565          | 62.9  | 414.3 | 83.2  | 324.4 | 500.3   | 345.6   | 137.9   | 69.7    |         |         |         |         | 1,938.3 |
| สะสมปี 2565      | 62.9  | 477.2 | 560.4 | 884.8 | 1,385.1 | 1,730.7 | 1,868.6 | 1,938.3 |         |         |         |         |         |



สถานี อุตุ-ห้วยหม้อ บ้านห้วยหม้อ ต.ป่าเมียง อ.ดอยสะเก็ด จ.เชียงใหม่

สถิติปริมาณน้ำฝนรายเดือน

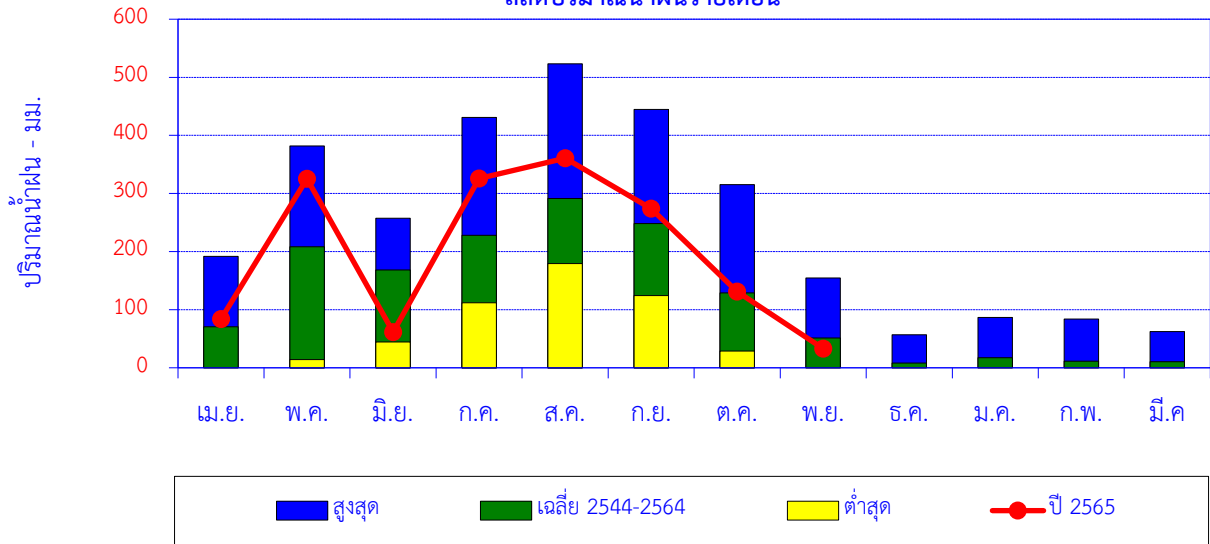

| เดือน            | เม.ย. | พ.ค.  | มิ.ย. | ก.ค.  | ส.ค.  | ก.ย.  | ต.ค.  | พ.ย.  | ธ.ค. | ม.ค. | ก.พ. | มี.ค. | ปี      |
|------------------|-------|-------|-------|-------|-------|-------|-------|-------|------|------|------|-------|---------|
| สูงสุด           | 191.7 | 382.0 | 257.4 | 431.1 | 523.4 | 444.7 | 315.1 | 154.5 | 57.0 | 86.5 | 84.1 | 62.3  |         |
| เฉลี่ย 2544-2564 | 70.6  | 208.3 | 168.5 | 228.2 | 291.3 | 248.1 | 128.9 | 51.2  | 8.2  | 17.5 | 11.5 | 10.5  | 1,442.8 |
| ต่ำสุด           | 0.0   | 14.3  | 44.6  | 111.7 | 179.6 | 124.1 | 28.6  | 0.0   | 0.0  | 0.0  | 0.0  | 0.0   |         |
| ปี 2565          | 83.9  | 325.5 | 61.2  | 325.9 | 360.7 | 273.9 | 131.0 | 33.0  |      |      |      |       | 1,595.1 |

ปริมาณน้ำฝนสะสมรายเดือน

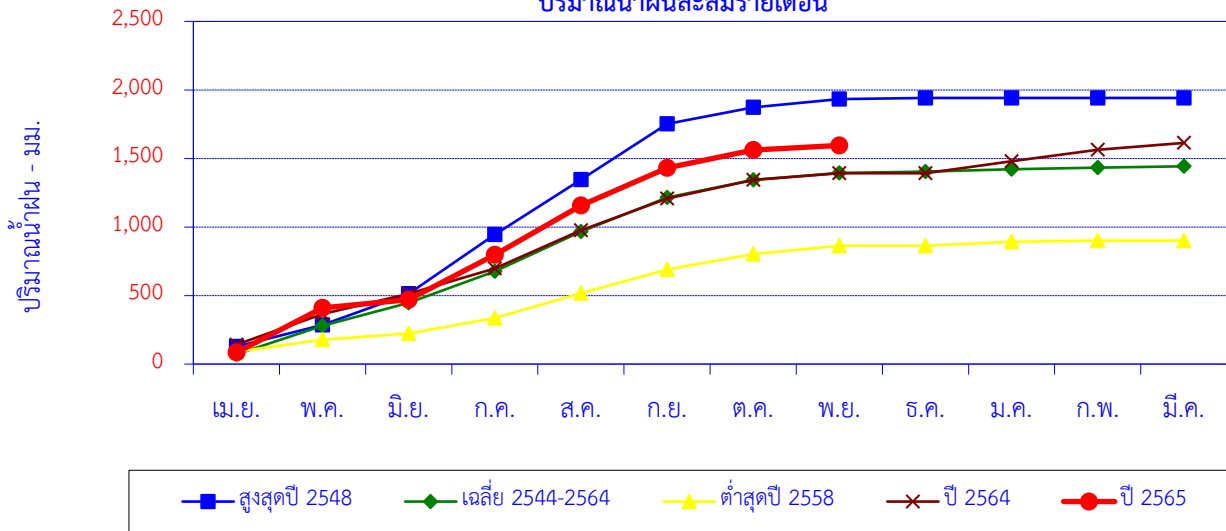

| เดือน            | เม.ย. | พ.ค.  | มิ.ย. | ก.ค.  | ส.ค.    | ก.ย.    | ต.ค.    | พ.ย.    | ธ.ค.    | ม.ค.    | ก.พ.    | มี.ค.   | ปี      |
|------------------|-------|-------|-------|-------|---------|---------|---------|---------|---------|---------|---------|---------|---------|
| สูงสุดปี 2548    | 127.4 | 156.9 | 228.7 | 431.1 | 401.9   | 406.7   | 119.3   | 61.6    | 7.8     | 0.0     | 0.0     | 0.0     | 1,941.4 |
| สะสมปี 2548      | 127.4 | 284.3 | 513.0 | 944.1 | 1,346.0 | 1,752.7 | 1,872.0 | 1,933.6 | 1,941.4 | 1,941.4 | 1,941.4 | 1,941.4 |         |
| เฉลี่ย 2544-2564 | 70.6  | 208.3 | 168.5 | 228.2 | 291.3   | 248.1   | 128.9   | 51.2    | 8.2     | 17.5    | 11.5    | 10.5    | 1,442.8 |
| เฉลี่ยสะสม       | 70.6  | 278.9 | 447.4 | 675.5 | 966.8   | 1,215.0 | 1,343.9 | 1,395.1 | 1,403.3 | 1,420.8 | 1,432.3 | 1,442.8 |         |
| ต่ำสุดปี 2558    | 90.1  | 87.8  | 44.6  | 113.6 | 179.6   | 173.3   | 114.5   | 58.9    | 0.0     | 30.2    | 8.1     | 0.0     | 900.7   |
| สะสมปี 2558      | 90.1  | 177.9 | 222.5 | 336.1 | 515.7   | 689.0   | 803.5   | 862.4   | 862.4   | 892.6   | 900.7   | 900.7   |         |
| ปี 2564          | 141.3 | 223.5 | 148.7 | 183.5 | 278.3   | 231.2   | 136.9   | 49.5    | 0.0     | 86.5    | 84.1    | 50.0    | 1,613.5 |
| สะสมปี 2564      | 141.3 | 364.8 | 513.5 | 697.0 | 975.3   | 1,206.5 | 1,343.4 | 1,392.9 | 1,392.9 | 1,479.4 | 1,563.5 | 1,613.5 |         |
| ปี 2565          | 83.9  | 325.5 | 61.2  | 325.9 | 360.7   | 273.9   | 131.0   | 33.0    |         |         |         |         | 1,595.1 |
| สะสมปี 2565      | 83.9  | 409.4 | 470.6 | 796.5 | 1,157.2 | 1,431.1 | 1,562.1 | 1,595.1 |         |         |         |         |         |

สถานี โครงการหลวงทุ่งหลวง บ้านห้วยตอง ต.แม่วิน อ.แม่วาง จ.เชียงใหม่

สถิติปริมาณน้ำฝนรายเดือน

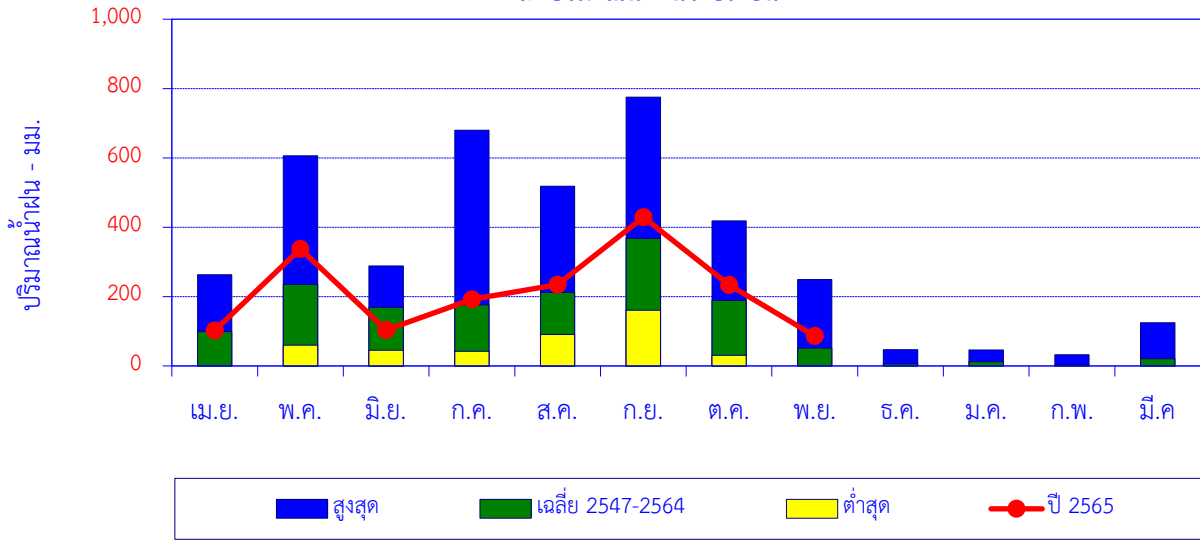

| เดือน            | เม.ย. | พ.ค.  | มิ.ย. | ก.ค.  | ส.ค.  | ก.ย.  | ต.ค.  | พ.ย.  | ธ.ค. | ม.ค. | ก.พ. | มี.ค. | ปี      |
|------------------|-------|-------|-------|-------|-------|-------|-------|-------|------|------|------|-------|---------|
| สูงสุด           | 263.0 | 605.6 | 288.5 | 679.8 | 518.6 | 775.5 | 418.2 | 249.1 | 46.9 | 45.9 | 32.4 | 124.8 |         |
| เฉลี่ย 2547-2564 | 98.9  | 235.1 | 169.4 | 175.8 | 211.9 | 367.2 | 189.1 | 51.3  | 5.7  | 12.3 | 4.0  | 20.8  | 1,541.6 |
| ต่ำสุด           | 0.0   | 60.2  | 45.6  | 42.2  | 90.6  | 160.9 | 30.7  | 0.0   | 0.0  | 0.0  | 0.0  | 0.0   |         |
| ปี 2565          | 102.3 | 337.7 | 103.5 | 191.8 | 234.2 | 428.9 | 233.7 | 86.4  |      |      |      |       | 1,718.5 |

ปริมาณน้ำฝนสะสมรายเดือน

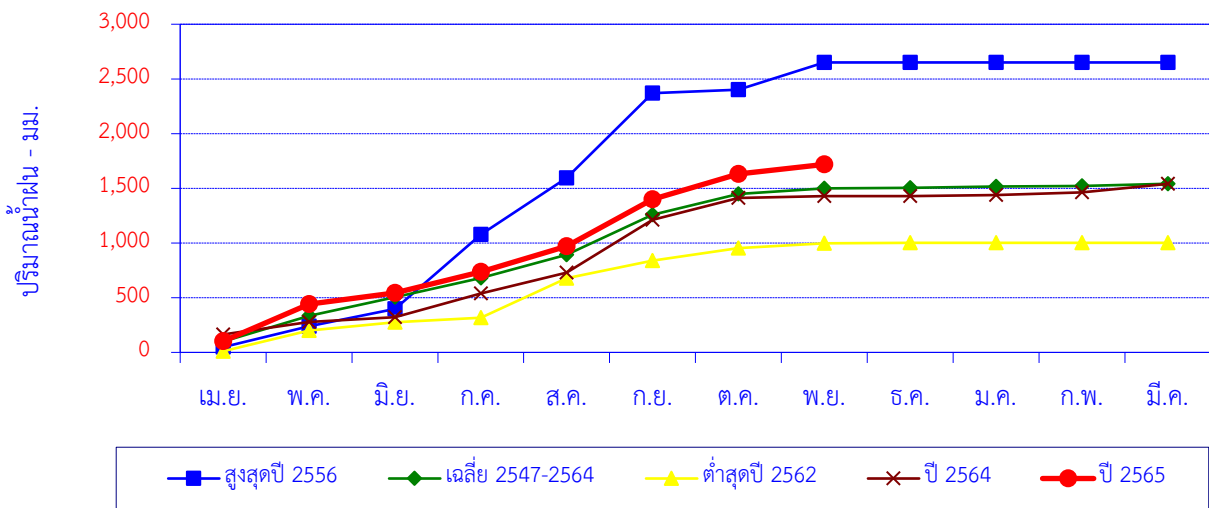

| เดือน            | เม.ย. | พ.ค.  | มิ.ย. | ก.ค.    | ส.ค.    | ก.ย.    | ต.ค.    | พ.ย.    | ธ.ค.    | ม.ค.    | ก.พ.    | มี.ค.   | ปี      |
|------------------|-------|-------|-------|---------|---------|---------|---------|---------|---------|---------|---------|---------|---------|
| สูงสุดปี 2556    | 48.3  | 191.1 | 157.6 | 679.8   | 518.6   | 775.5   | 30.7    | 249.1   | 0.0     | 0.0     | 0.0     | 0.0     | 2,650.7 |
| สะสมปี 2556      | 48.3  | 239.4 | 397.0 | 1,076.8 | 1,595.4 | 2,370.9 | 2,401.6 | 2,650.7 | 2,650.7 | 2,650.7 | 2,650.7 | 2,650.7 |         |
| เฉลี่ย 2547-2564 | 98.9  | 235.1 | 169.4 | 175.8   | 211.9   | 367.2   | 189.1   | 51.3    | 5.7     | 12.3    | 4.0     | 20.8    | 1,541.6 |
| เฉลี่ยสะสม       | 98.9  | 334.0 | 503.4 | 679.2   | 891.1   | 1,258.4 | 1,447.4 | 1,498.7 | 1,504.5 | 1,516.8 | 1,520.8 | 1,541.6 |         |
| ต่ำสุดปี 2562    | 10.3  | 188.6 | 75.5  | 42.2    | 362.3   | 160.9   | 112.4   | 45.7    | 3.5     | 0.0     | 0.0     | 0.0     | 1,001.4 |
| สะสมปี 2562      | 10.3  | 198.9 | 274.4 | 316.6   | 678.9   | 839.8   | 952.2   | 997.9   | 1,001.4 | 1,001.4 | 1,001.4 | 1,001.4 |         |
| ปี 2564          | 163.8 | 113.2 | 45.6  | 216.7   | 189.7   | 483.4   | 199.3   | 18.1    | 0.0     | 9.6     | 23.8    | 77.4    | 1,540.6 |
| สะสมปี 2564      | 163.8 | 277.0 | 322.6 | 539.3   | 729.0   | 1,212.4 | 1,411.7 | 1,429.8 | 1,429.8 | 1,439.4 | 1,463.2 | 1,540.6 |         |
| ปี 2565          | 102.3 | 337.7 | 103.5 | 191.8   | 234.2   | 428.9   | 233.7   | 86.4    |         |         |         |         | 1,718.5 |
| สะสมปี 2565      | 102.3 | 440.0 | 543.5 | 735.3   | 969.5   | 1,398.4 | 1,632.1 | 1,718.5 |         |         |         |         |         |

สถานี บ้านขุนวาง บ้านขุนวาง ต.แม่วิน อ.แม่วาง จ.เชียงใหม่

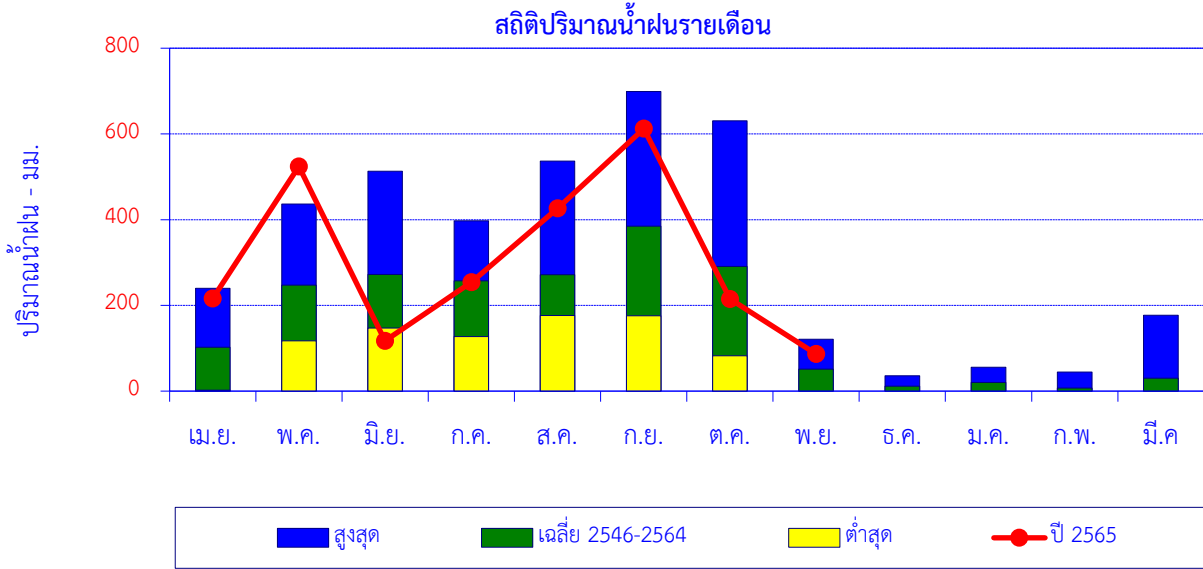

| เดือน            | เม.ย. | พ.ค.  | มิ.ย. | ก.ค.  | ส.ค.  | ก.ย.  | ต.ค.  | พ.ย.  | ธ.ค. | ม.ค. | ก.พ. | มี.ค. | ปี      |
|------------------|-------|-------|-------|-------|-------|-------|-------|-------|------|------|------|-------|---------|
| สูงสุด           | 240.1 | 436.2 | 513.2 | 397.5 | 536.6 | 699.2 | 630.4 | 120.8 | 36.0 | 55.5 | 44.4 | 176.8 |         |
| เฉลี่ย 2546-2564 | 102.2 | 247.4 | 272.1 | 257.1 | 271.5 | 384.7 | 290.9 | 51.5  | 11.3 | 20.3 | 7.4  | 30.2  | 1,946.7 |
| ต่ำสุด           | 2.1   | 117.2 | 147.1 | 127.0 | 176.4 | 175.8 | 82.3  | 0.0   | 0.0  | 0.0  | 0.0  | 0.0   |         |
| ปี 2565          | 216.4 | 524.0 | 117.5 | 254.0 | 426.5 | 612.3 | 214.7 | 86.6  |      |      |      |       | 2,452.0 |

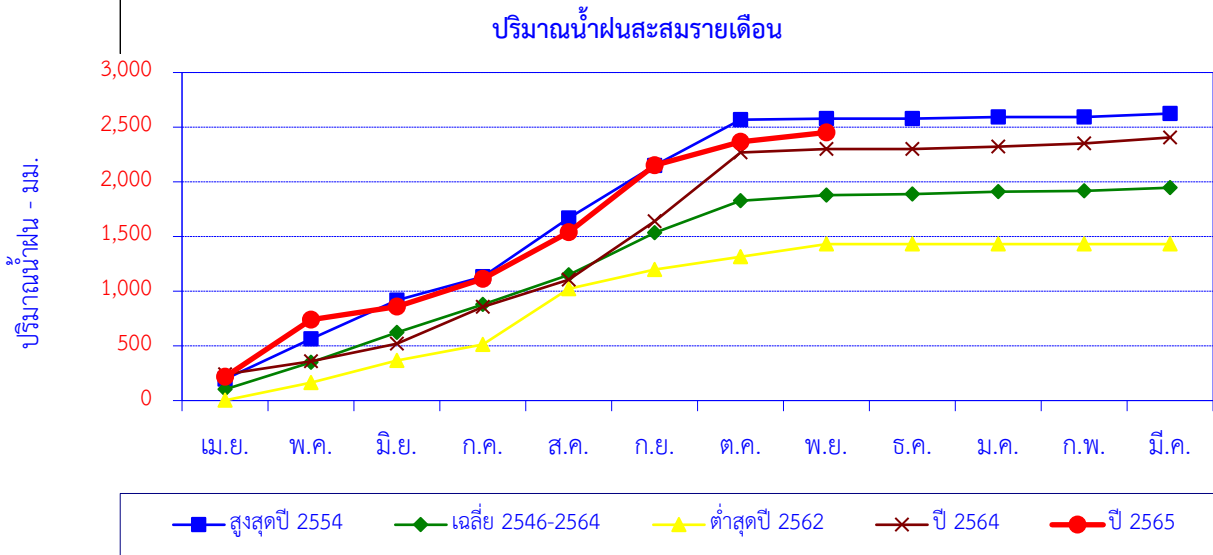

| เดือน            | เม.ย. | พ.ค.  | มิ.ย. | ก.ค.    | ส.ค.    | ก.ย.    | ต.ค.    | พ.ย.    | ธ.ค.    | ม.ค.    | ก.พ.    | มี.ค.   | ปี      |
|------------------|-------|-------|-------|---------|---------|---------|---------|---------|---------|---------|---------|---------|---------|
| สูงสุดปี 2554    | 195.4 | 368.7 | 353.3 | 215.9   | 536.6   | 478.3   | 420.2   | 8.9     | 0.0     | 14.7    | 0.0     | 32.8    | 2,624.8 |
| สะสมปี 2554      | 195.4 | 564.1 | 917.4 | 1,133.3 | 1,669.9 | 2,148.2 | 2,568.4 | 2,577.3 | 2,577.3 | 2,592.0 | 2,592.0 | 2,624.8 |         |
| เฉลี่ย 2546-2564 | 102.2 | 247.4 | 272.1 | 257.1   | 271.5   | 384.7   | 290.9   | 51.5    | 11.3    | 20.3    | 7.4     | 30.2    | 1,946.7 |
| เฉลี่ยสะสม       | 102.2 | 349.7 | 621.8 | 878.9   | 1,150.4 | 1,535.1 | 1,826.1 | 1,877.6 | 1,888.8 | 1,909.1 | 1,916.5 | 1,946.7 |         |
| ต่ำสุดปี 2562    | 2.1   | 161.5 | 202.2 | 146.3   | 509.5   | 175.8   | 117.8   | 115.7   | 0.0     | 0.0     | 0.0     | 0.0     | 1,430.9 |
| สะสมปี 2562      | 2.1   | 163.6 | 365.8 | 512.1   | 1,021.6 | 1,197.4 | 1,315.2 | 1,430.9 | 1,430.9 | 1,430.9 | 1,430.9 | 1,430.9 |         |
| ปี 2564          | 240.1 | 119.4 | 160.6 | 337.4   | 247.0   | 534.3   | 630.4   | 30.0    | 0.0     | 22.5    | 30.2    | 54.4    | 2,406.3 |
| สะสมปี 2564      | 240.1 | 359.5 | 520.1 | 857.5   | 1,104.5 | 1,638.8 | 2,269.2 | 2,299.2 | 2,299.2 | 2,321.7 | 2,351.9 | 2,406.3 |         |
| ปี 2565          | 216.4 | 524.0 | 117.5 | 254.0   | 426.5   | 612.3   | 214.7   | 86.6    |         |         |         |         | 2,452.0 |
| สะสมปี 2565      | 216.4 | 740.4 | 857.9 | 1,111.9 | 1,538.4 | 2,150.7 | 2,365.4 | 2,452.0 |         |         |         |         |         |

สถานีบ้านห้วยลึก บ้านห้วยลึก ต.เชียงดาว อ.เชียงดาว จ.เชียงใหม่

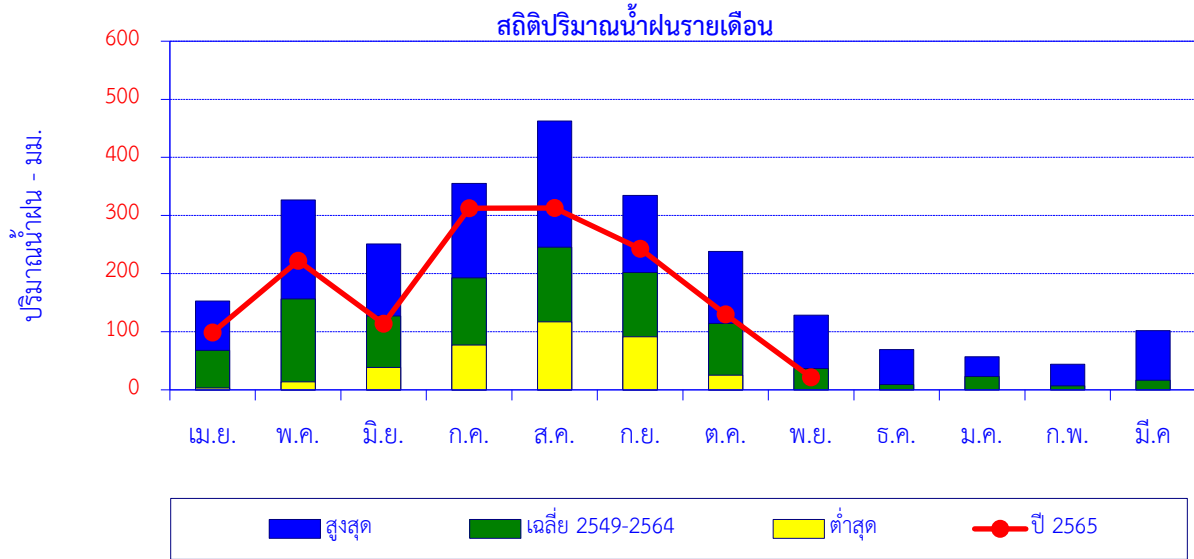

| เดือน            | เม.ย. | พ.ค.  | มิ.ย. | ก.ค.  | ส.ค.  | ก.ย.  | ต.ค.  | พ.ย.  | ธ.ค. | ม.ค. | ก.พ. | มี.ค. | ปี      |
|------------------|-------|-------|-------|-------|-------|-------|-------|-------|------|------|------|-------|---------|
| สูงสุด           | 153.0 | 326.9 | 250.9 | 355.2 | 462.6 | 334.6 | 238.1 | 128.6 | 69.3 | 56.7 | 44.1 | 102.1 |         |
| เฉลี่ย 2549-2564 | 67.9  | 156.7 | 127.1 | 192.6 | 245.6 | 201.8 | 114.2 | 36.8  | 9.2  | 22.9 | 7.0  | 16.6  | 1,198.4 |
| ต่ำสุด           | 3.1   | 13.8  | 38.7  | 77.0  | 117.2 | 91.4  | 25.3  | 0.0   | 0.0  | 0.0  | 0.0  | 0.0   |         |
| ปี 2565          | 98.5  | 222.0 | 113.7 | 312.7 | 312.9 | 242.7 | 129.8 | 21.4  |      |      |      |       | 1,453.7 |

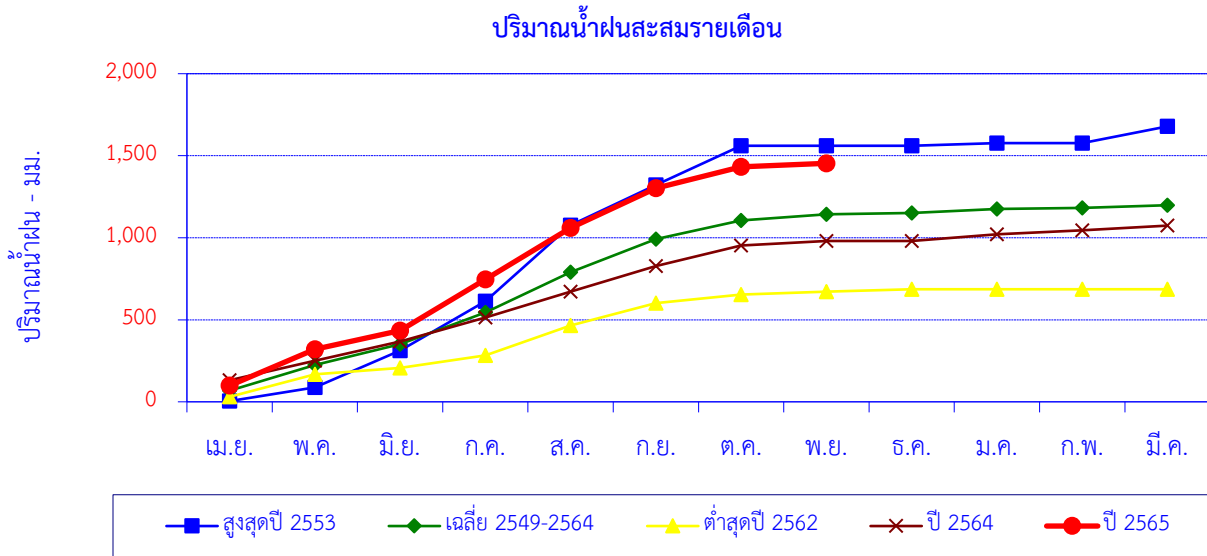

| เดือน            | เม.ย. | พ.ค.  | มิ.ย. | ก.ค.  | ส.ค.    | ก.ย.    | ต.ค.    | พ.ย.    | ธ.ค.    | ม.ค.    | ก.พ.    | มี.ค.   | ปี      |
|------------------|-------|-------|-------|-------|---------|---------|---------|---------|---------|---------|---------|---------|---------|
| สูงสุดปี 2553    | 4.3   | 83.6  | 224.9 | 300.4 | 462.6   | 246.2   | 238.1   | 0.0     | 0.0     | 16.7    | 0.0     | 102.1   | 1,678.9 |
| สะสมปี 2553      | 4.3   | 87.9  | 312.8 | 613.2 | 1,075.8 | 1,322.0 | 1,560.1 | 1,560.1 | 1,560.1 | 1,576.8 | 1,576.8 | 1,678.9 |         |
| เฉลี่ย 2549-2564 | 67.9  | 156.7 | 127.1 | 192.6 | 245.6   | 201.8   | 114.2   | 36.8    | 9.2     | 22.9    | 7.0     | 16.6    | 1,198.4 |
| เฉลี่ยสะสม       | 67.9  | 224.6 | 351.7 | 544.3 | 789.9   | 991.7   | 1,105.9 | 1,142.7 | 1,151.9 | 1,174.8 | 1,181.8 | 1,198.4 |         |
| ต่ำสุดปี 2562    | 30.4  | 137.0 | 38.7  | 77.0  | 181.9   | 136.5   | 52.2    | 18.0    | 14.4    | 0.0     | 0.0     | 0.0     | 686.1   |
| สะสมปี 2562      | 30.4  | 167.4 | 206.1 | 283.1 | 465.0   | 601.5   | 653.7   | 671.7   | 686.1   | 686.1   | 686.1   | 686.1   | 686.1   |
| ปี 2564          | 131.3 | 119.7 | 116.2 | 147.4 | 157.1   | 155.3   | 125.3   | 27.6    | 0.0     | 40.9    | 24.3    | 29.0    | 1,074.1 |
| สะสมปี 2564      | 131.3 | 251.0 | 367.2 | 514.6 | 671.7   | 827.0   | 952.3   | 979.9   | 979.9   | 1,020.8 | 1,045.1 | 1,074.1 |         |
| ปี 2565          | 98.5  | 222.0 | 113.7 | 312.7 | 312.9   | 242.7   | 129.8   | 21.4    |         |         |         |         | 1,453.7 |
| สะสมปี 2565      | 98.5  | 320.5 | 434.2 | 746.9 | 1059.8  | 1302.5  | 1432.3  | 1453.7  |         |         |         |         |         |

สถานี W.15A บ้านสบเปื้ะ ต.นาคร้ว อ.แม่ทะ จ.ลำปาง

สถิติปริมาณน้ำฝนรายเดือน

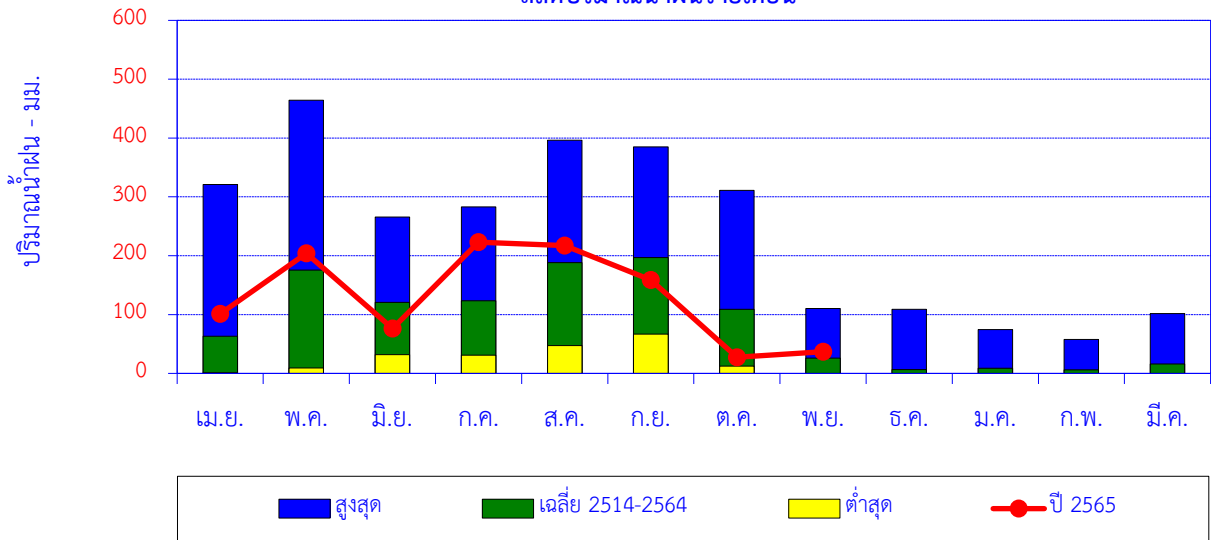

| เดือน            | เม.ย. | พ.ค.  | มิ.ย. | ก.ค.  | ส.ค.  | ก.ย.  | ต.ค.  | พ.ย.  | ธ.ค.  | ม.ค. | ก.พ. | มี.ค. | ปี      |
|------------------|-------|-------|-------|-------|-------|-------|-------|-------|-------|------|------|-------|---------|
| สูงสุด           | 321.0 | 464.4 | 265.6 | 283.1 | 396.3 | 385.1 | 310.9 | 110.1 | 109.1 | 74.3 | 57.9 | 101.5 |         |
| เฉลี่ย 2514-2564 | 63.3  | 175.5 | 120.6 | 123.6 | 188.3 | 197.0 | 109.0 | 26.0  | 6.4   | 8.9  | 6.2  | 15.8  | 1,040.9 |
| ต่ำสุด           | 0.9   | 9.2   | 32.0  | 30.8  | 47.4  | 66.8  | 12.5  | 0.0   | 0.0   | 0.0  | 0.0  | 0.0   |         |
| ปี 2565          | 101.2 | 204.3 | 76.5  | 223.0 | 217.4 | 159.0 | 27.5  | 36.8  |       |      |      |       | 1,045.7 |

ปริมาณน้ำฝนสะสมรายเดือน

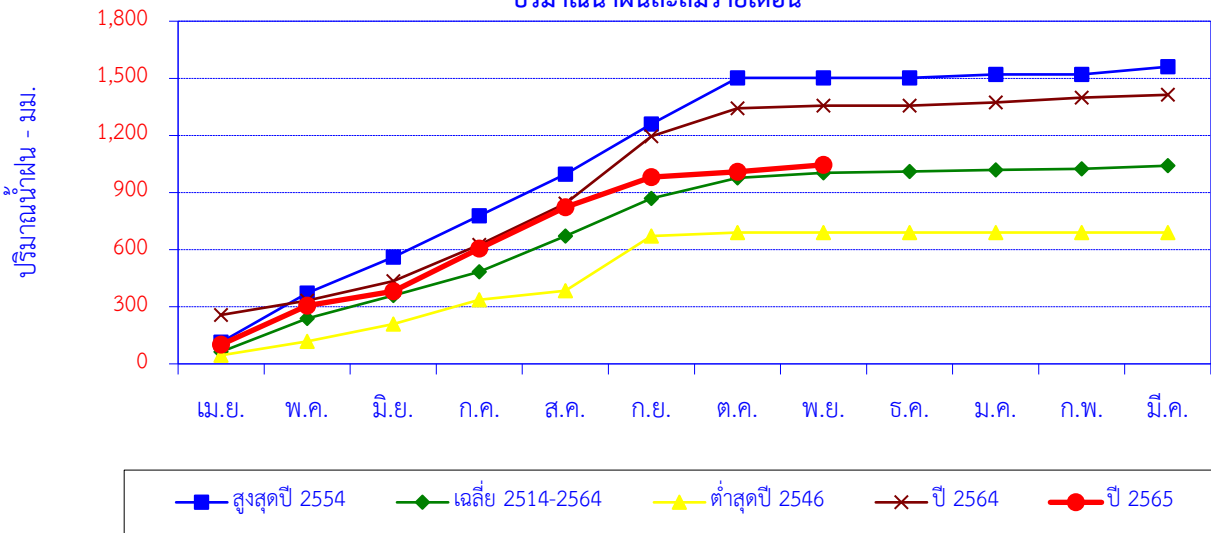

| เดือน            | เม.ย. | พ.ค.  | มิ.ย. | ก.ค.  | ส.ค.  | ก.ย.    | ต.ค.    | พ.ย.    | ธ.ค.    | ม.ค.    | ก.พ.    | มี.ค.   | ปี      |
|------------------|-------|-------|-------|-------|-------|---------|---------|---------|---------|---------|---------|---------|---------|
| สูงสุดปี 2554    | 114.3 | 257.3 | 188.8 | 217.6 | 218.7 | 262.7   | 243.1   | 0.0     | 0.0     | 18.3    | 0.0     | 40.0    | 1,560.8 |
| สะสมปี 2554      | 114.3 | 371.6 | 560.4 | 778.0 | 996.7 | 1,259.4 | 1,502.5 | 1,502.5 | 1,502.5 | 1,520.8 | 1,520.8 | 1,560.8 |         |
| เฉลี่ย 2514-2564 | 63.3  | 175.5 | 120.6 | 123.6 | 188.3 | 197.0   | 109.0   | 26.0    | 6.4     | 8.9     | 6.2     | 15.8    | 1,040.9 |
| เฉลี่ยสะสม       | 63.3  | 238.9 | 359.5 | 483.2 | 671.5 | 868.5   | 977.5   | 1,003.6 | 1,010.0 | 1,018.9 | 1,025.1 | 1,040.9 |         |
| ต่ำสุดปี 2546    | 45.1  | 72.6  | 92.2  | 126.4 | 47.4  | 288.0   | 18.3    | 0.0     | 0.0     | 0.0     | 0.0     | 0.0     | 690.0   |
| สะสมปี 2546      | 45.1  | 117.7 | 209.9 | 336.3 | 383.7 | 671.7   | 690.0   | 690.0   | 690.0   | 690.0   | 690.0   | 690.0   |         |
| ปี 2564          | 257.1 | 75.6  | 102.5 | 189.7 | 217.0 | 354.1   | 146.7   | 13.2    | 0.0     | 18.0    | 24.5    | 15.0    | 1,413.4 |
| สะสมปี 2564      | 257.1 | 332.7 | 435.2 | 624.9 | 841.9 | 1,196.0 | 1,342.7 | 1,355.9 | 1,355.9 | 1,373.9 | 1,398.4 | 1,413.4 |         |
| ปี 2565          | 101.2 | 204.3 | 76.5  | 223.0 | 217.4 | 159.0   | 27.5    | 36.8    |         |         |         |         | 1,045.7 |
| สะสมปี 2565      | 101.2 | 305.5 | 382.0 | 605.0 | 822.4 | 981.4   | 1008.9  | 1045.7  |         |         |         |         |         |

สถานี W.16A บ้านไโฮ ต.ปงดอน อ.แจ้ห่ม จ.ลำปาง

สถิติปริมาณน้ำฝนรายเดือน

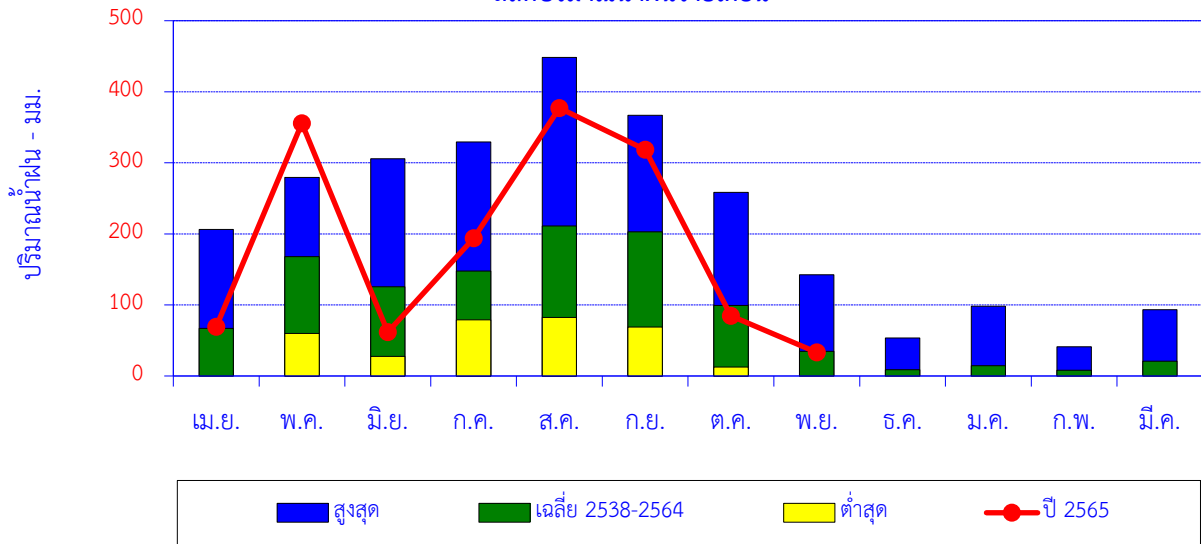

| เดือน            | เม.ย. | พ.ค.  | มิ.ย. | ก.ค.  | ส.ค.  | ก.ย.  | ต.ค.  | พ.ย.  | ธ.ค. | ม.ค. | ก.พ. | มี.ค. | ปี      |
|------------------|-------|-------|-------|-------|-------|-------|-------|-------|------|------|------|-------|---------|
| สูงสุด           | 206.4 | 279.6 | 305.9 | 329.3 | 448.5 | 366.9 | 258.3 | 142.6 | 53.6 | 98.2 | 41.2 | 93.3  |         |
| เฉลี่ย 2538-2564 | 67.1  | 167.8 | 125.5 | 147.6 | 211.0 | 202.9 | 99.3  | 34.6  | 8.7  | 14.5 | 8.0  | 20.8  | 1,107.7 |
| ต่ำสุด           | 0.0   | 60.0  | 27.6  | 79.1  | 82.5  | 68.9  | 12.6  | 0.0   | 0.0  | 0.0  | 0.0  | 0.0   |         |
| ปี 2565          | 69.2  | 355.8 | 61.9  | 193.7 | 377.1 | 318.6 | 84.6  | 33.2  |      |      |      |       | 1,494.1 |

ปริมาณน้ำฝนสะสมรายเดือน

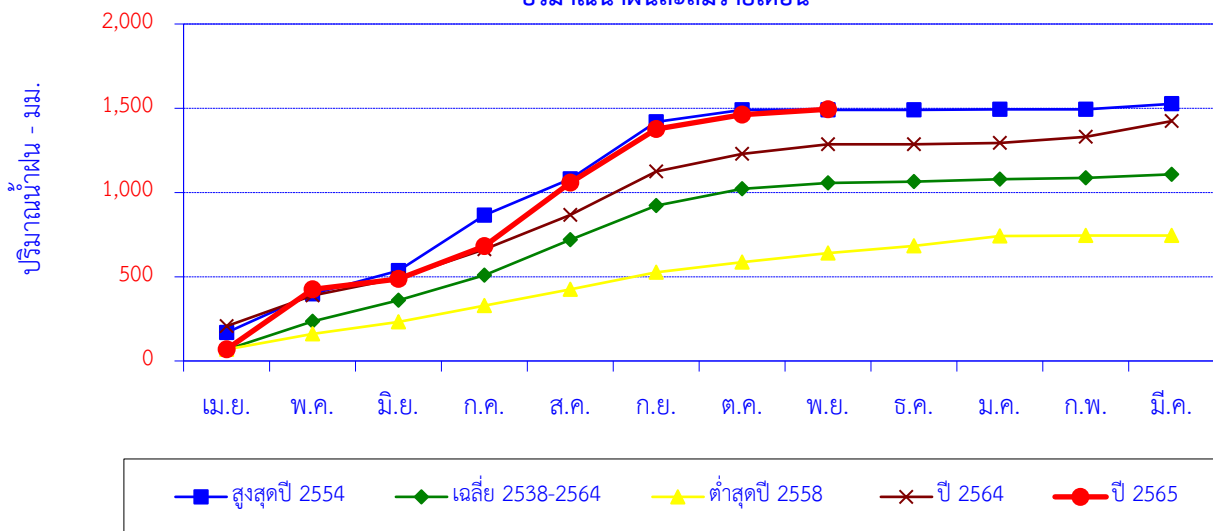

| เดือน            | เม.ย. | พ.ค.  | มิ.ย. | ก.ค.  | ส.ค.    | ก.ย.    | ต.ค.    | พ.ย.    | ธ.ค.    | ม.ค.    | ก.พ.    | มี.ค.   | ปี      |
|------------------|-------|-------|-------|-------|---------|---------|---------|---------|---------|---------|---------|---------|---------|
| สูงสุดปี 2554    | 168.2 | 229.9 | 137.4 | 329.3 | 215.6   | 338.8   | 70.9    | 0.0     | 0.0     | 3.0     | 0.0     | 32.8    | 1,525.9 |
| สะสมปี 2554      | 168.2 | 398.1 | 535.5 | 864.8 | 1,080.4 | 1,419.2 | 1,490.1 | 1,490.1 | 1,490.1 | 1,493.1 | 1,493.1 | 1,525.9 |         |
| เฉลี่ย 2538-2564 | 67.1  | 167.8 | 125.5 | 147.6 | 211.0   | 202.9   | 99.3    | 34.6    | 8.7     | 14.5    | 8.0     | 20.8    | 1,107.7 |
| เฉลี่ยสะสม       | 67.1  | 234.9 | 360.4 | 508.0 | 719.0   | 921.9   | 1,021.2 | 1,055.8 | 1,064.5 | 1,078.9 | 1,086.9 | 1,107.7 |         |
| ต่ำสุดปี 2558    | 68.2  | 91.8  | 72.2  | 96.5  | 96.0    | 101.3   | 60.6    | 52.9    | 43.1    | 59.3    | 2.6     | 0.0     | 744.5   |
| สะสมปี 2558      | 68.2  | 160.0 | 232.2 | 328.7 | 424.7   | 526.0   | 586.6   | 639.5   | 682.6   | 741.9   | 744.5   | 744.5   |         |
| ปี 2564          | 206.4 | 181.9 | 102.3 | 171.8 | 203.3   | 258.3   | 105.7   | 55.9    | 0.0     | 7.8     | 36.8    | 93.3    | 1,423.5 |
| สะสมปี 2564      | 206.4 | 388.3 | 490.6 | 662.4 | 865.7   | 1,124.0 | 1,229.7 | 1,285.6 | 1,285.6 | 1,293.4 | 1,330.2 | 1,423.5 |         |
| ปี 2565          | 69.2  | 355.8 | 61.9  | 193.7 | 377.1   | 318.6   | 84.6    | 33.2    |         |         |         |         | 1,494.1 |
| สะสมปี 2565      | 69.2  | 425.0 | 486.9 | 680.6 | 1,057.7 | 1,376.3 | 1,460.9 | 1,494.1 |         |         |         |         |         |

สถานี Y.1C บ้านน้ำโค้ง ต.ป่าเมต อ.เมือง จ.แพร่

สถิติปริมาณน้ำฝนรายเดือน

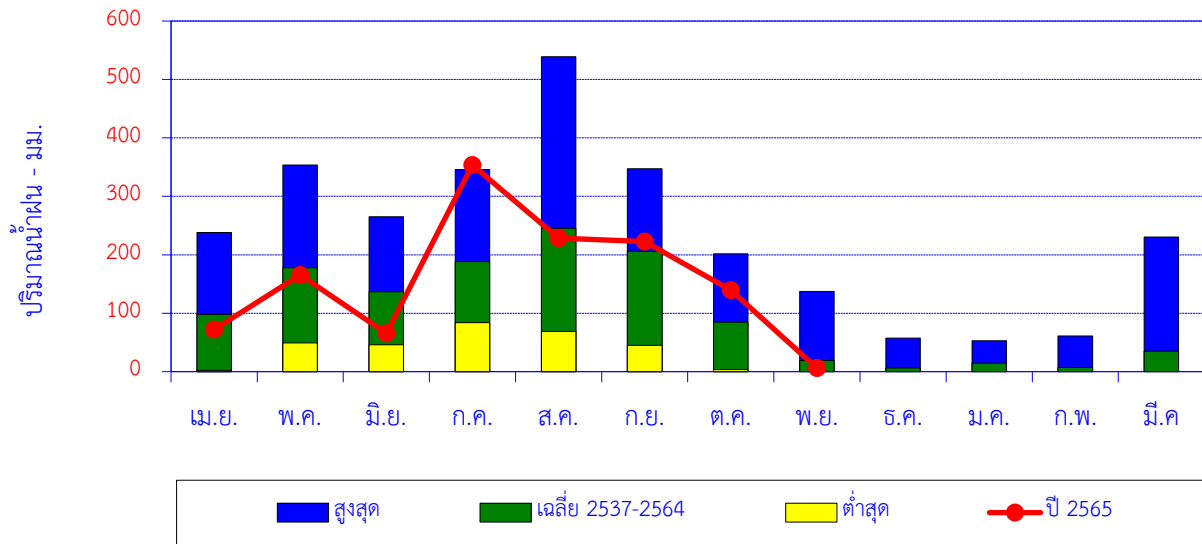

| เดือน            | เม.ย. | พ.ค.  | มิ.ย. | ก.ค.  | ส.ค.  | ก.ย.  | ต.ค.  | พ.ย.  | ธ.ค. | ม.ค. | ก.พ. | มี.ค. | ปี      |
|------------------|-------|-------|-------|-------|-------|-------|-------|-------|------|------|------|-------|---------|
| สูงสุด           | 238.0 | 353.8 | 264.9 | 345.8 | 538.9 | 347.0 | 201.8 | 137.2 | 57.4 | 52.9 | 61.2 | 230.4 |         |
| เฉลี่ย 2537-2564 | 97.9  | 177.8 | 136.9 | 188.5 | 245.4 | 205.9 | 84.5  | 18.9  | 6.3  | 14.5 | 7.4  | 34.9  | 1,219.0 |
| ต่ำสุด           | 2.0   | 49.3  | 46.0  | 83.9  | 68.9  | 45.2  | 3.6   | 0.0   | 0.0  | 0.0  | 0.0  | 0.0   |         |
| ปี 2565          | 72.1  | 165.4 | 65.8  | 353.7 | 228.7 | 222.5 | 139.3 | 6.1   |      |      |      |       | 1,253.6 |

ปริมาณน้ำฝนสะสมรายเดือน

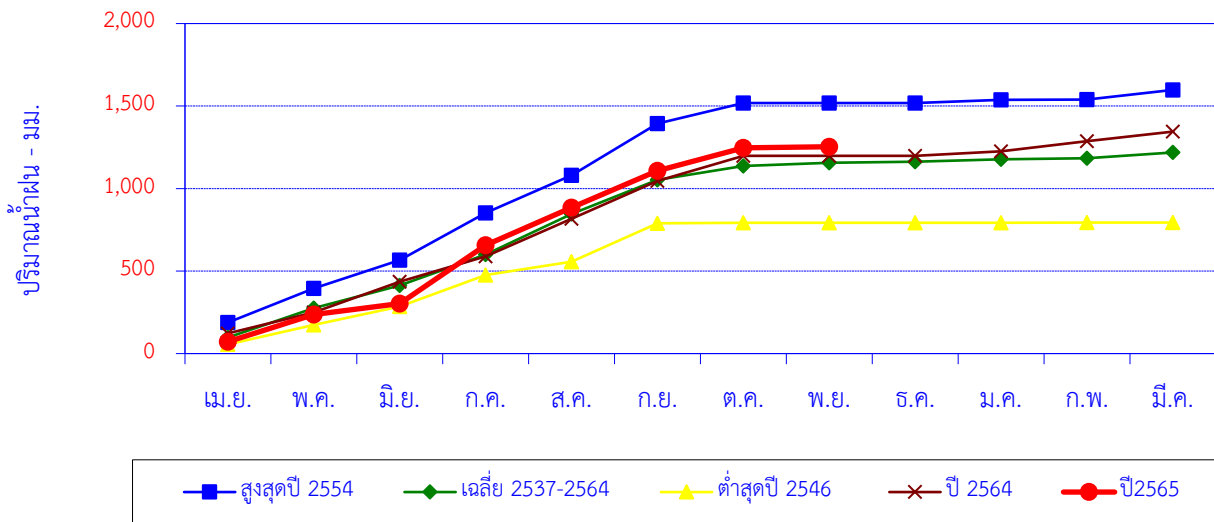

| เดือน            | เม.ย. | พ.ค.  | มิ.ย. | ก.ค.  | ส.ค.    | ก.ย.    | ต.ค.    | พ.ย.    | ธ.ค.    | ม.ค.    | ก.พ.    | มี.ค.   | ปี      |
|------------------|-------|-------|-------|-------|---------|---------|---------|---------|---------|---------|---------|---------|---------|
| สูงสุดปี 2554    | 188.3 | 207.5 | 170.5 | 285.9 | 228.6   | 313.2   | 123.9   | 0.0     | 0.0     | 20.0    | 1.5     | 58.7    | 1,598.1 |
| สะสมปี 2554      | 188.3 | 395.8 | 566.3 | 852.2 | 1,080.8 | 1,394.0 | 1,517.9 | 1,517.9 | 1,517.9 | 1,537.9 | 1,539.4 | 1,598.1 |         |
| เฉลี่ย 2537-2564 | 97.9  | 177.8 | 136.9 | 188.5 | 245.4   | 205.9   | 84.5    | 18.9    | 6.3     | 14.5    | 7.4     | 34.9    | 1,219.0 |
| เฉลี่ยสะสม       | 97.9  | 275.7 | 412.6 | 601.1 | 846.5   | 1,052.4 | 1,137.0 | 1,155.9 | 1,162.2 | 1,176.7 | 1,184.0 | 1,219.0 |         |
| ต่ำสุดปี 2546    | 55.8  | 117.7 | 112.1 | 189.7 | 81.7    | 232.9   | 3.6     | 0.0     | 0.0     | 0.0     | 0.5     | 0.0     | 794.0   |
| สะสมปี 2546      | 55.8  | 173.5 | 285.6 | 475.3 | 557.0   | 789.9   | 793.5   | 793.5   | 793.5   | 793.5   | 794.0   | 794.0   |         |
| ปี 2564          | 122.6 | 126.4 | 186.4 | 153.6 | 228.6   | 229.2   | 151.3   | 0.0     | 1.0     | 26.9    | 61.2    | 58.1    | 1,345.3 |
| สะสมปี 2564      | 122.6 | 249.0 | 435.4 | 589.0 | 817.6   | 1,046.8 | 1,198.1 | 1,198.1 | 1,199.1 | 1,226.0 | 1,287.2 | 1,345.3 |         |
| ปี 2565          | 72.1  | 165.4 | 65.8  | 353.7 | 228.7   | 222.5   | 139.3   | 6.1     |         |         |         |         | 1,253.6 |
| สะสมปี 2565      | 72.1  | 237.5 | 303.3 | 657.0 | 885.7   | 1,108.2 | 1,247.5 | 1,253.6 |         |         |         |         |         |

สถานี Y.20 บ้านห้วยสัก ต.เตาปูน อ.สอง จ.แพร่

สถิติปริมาณน้ำฝนรายเดือน

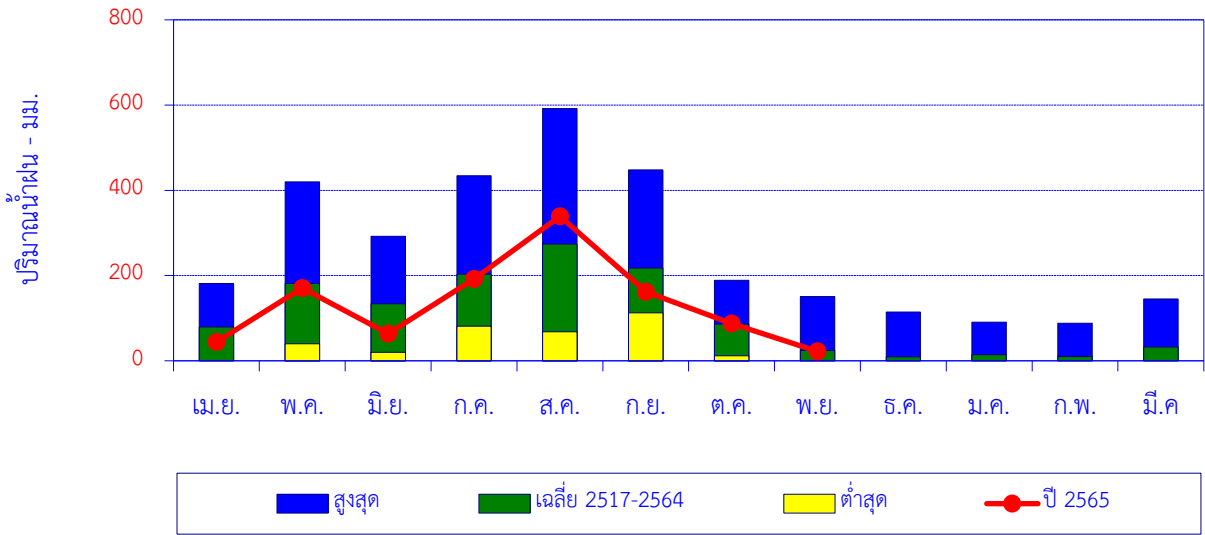

| เดือน            | เม.ย. | พ.ค.  | มิ.ย. | ก.ค.  | ส.ค.  | ก.ย.  | ต.ค.  | พ.ย.  | ธ.ค.  | ม.ค. | ก.พ. | มี.ค. | ปี      |
|------------------|-------|-------|-------|-------|-------|-------|-------|-------|-------|------|------|-------|---------|
| สูงสุด           | 181.6 | 419.8 | 292.4 | 434.2 | 591.9 | 448.0 | 188.6 | 150.8 | 114.4 | 90.4 | 88.4 | 145.1 |         |
| เฉลี่ย 2517-2564 | 79.2  | 181.6 | 133.5 | 203.5 | 273.8 | 217.9 | 86.5  | 24.2  | 9.3   | 14.1 | 9.7  | 32.3  | 1,265.5 |
| ต่ำสุด           | 0.0   | 40.0  | 19.9  | 81.0  | 67.9  | 112.4 | 11.8  | 0.0   | 0.0   | 0.0  | 0.0  | 0.0   |         |
| ปี 2565          | 44.2  | 170.7 | 63.6  | 191.9 | 339.1 | 161.9 | 87.2  | 22.1  |       |      |      |       | 1,080.7 |

ปริมาณน้ำฝนสะสมรายเดือน

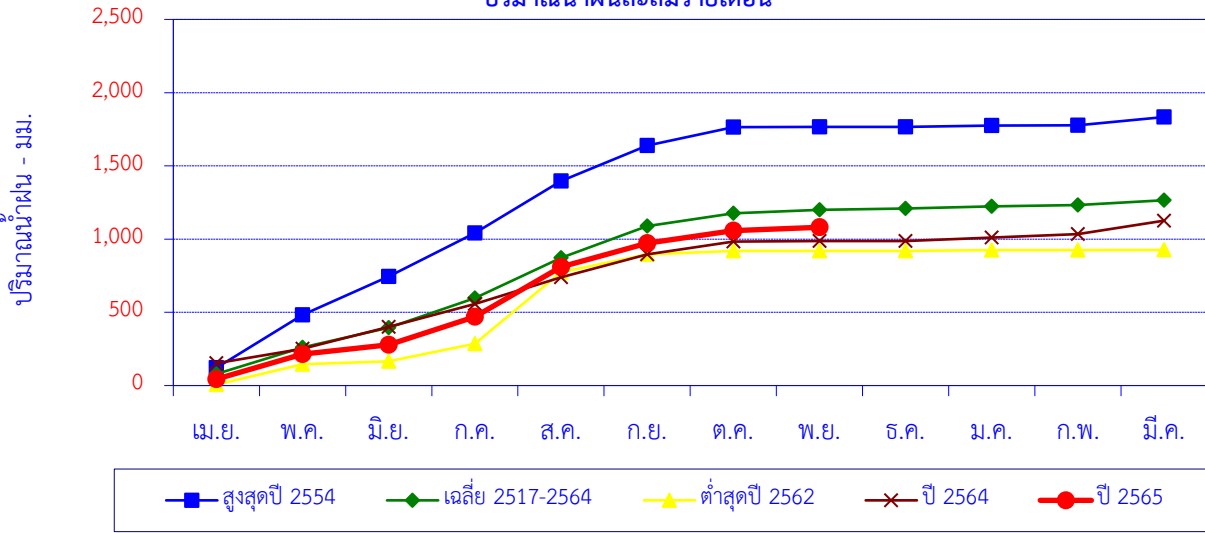

| เดือน            | เม.ย. | พ.ค.  | มิ.ย. | ก.ค.    | ส.ค.    | ก.ย.    | ต.ค.    | พ.ย.    | ธ.ค.    | ม.ค.    | ก.พ.    | มี.ค.   | ปี      |
|------------------|-------|-------|-------|---------|---------|---------|---------|---------|---------|---------|---------|---------|---------|
| สูงสุดปี 2554    | 121.1 | 361.2 | 261.7 | 298.0   | 355.4   | 240.5   | 125.9   | 1.6     | 0.0     | 10.7    | 1.8     | 55.4    | 1,833.3 |
| สะสมปี 2554      | 121.1 | 482.3 | 744.0 | 1,042.0 | 1,397.4 | 1,637.9 | 1,763.8 | 1,765.4 | 1,765.4 | 1,776.1 | 1,777.9 | 1,833.3 |         |
| เฉลี่ย 2517-2564 | 79.2  | 181.6 | 133.5 | 203.5   | 273.8   | 217.9   | 86.5    | 24.2    | 9.3     | 14.1    | 9.7     | 32.3    | 1,265.5 |
| เฉลี่ยสะสม       | 79.2  | 260.8 | 394.3 | 597.8   | 871.6   | 1,089.5 | 1,175.9 | 1,200.1 | 1,209.4 | 1,223.5 | 1,233.2 | 1,265.5 |         |
| ต่ำสุดปี 2562    | 6.5   | 138.2 | 20.0  | 121.7   | 487.6   | 121.3   | 24.5    | 0.5     | 0.0     | 4.4     | 0.0     | 1.5     | 926.2   |
| สะสมปี 2562      | 6.5   | 144.7 | 164.7 | 286.4   | 774.0   | 895.3   | 919.8   | 920.3   | 920.3   | 924.7   | 924.7   | 926.2   |         |
| ปี 2564          | 152.4 | 99.1  | 149.2 | 157.1   | 181.1   | 157.7   | 86.7    | 2.6     | 0.0     | 24.5    | 24.5    | 91.0    | 1,125.9 |
| สะสมปี 2564      | 152.4 | 251.5 | 400.7 | 557.8   | 738.9   | 896.6   | 983.3   | 985.9   | 985.9   | 1,010.4 | 1,034.9 | 1,125.9 |         |
| ปี 2565          | 44.2  | 170.7 | 63.6  | 191.9   | 339.1   | 161.9   | 87.2    | 22.1    |         |         |         |         | 1,080.7 |
| สะสมปี 2565      | 44.2  | 214.9 | 278.5 | 470.4   | 809.5   | 971.4   | 1058.6  | 1080.7  |         |         |         |         |         |



สถานี ขป. น่าน บ้านค่าใหม่ไชยเจริญ ต.ไชยสถาน อ.เมือง จ.น่าน

สถิติปริมาณน้ำฝนรายเดือน

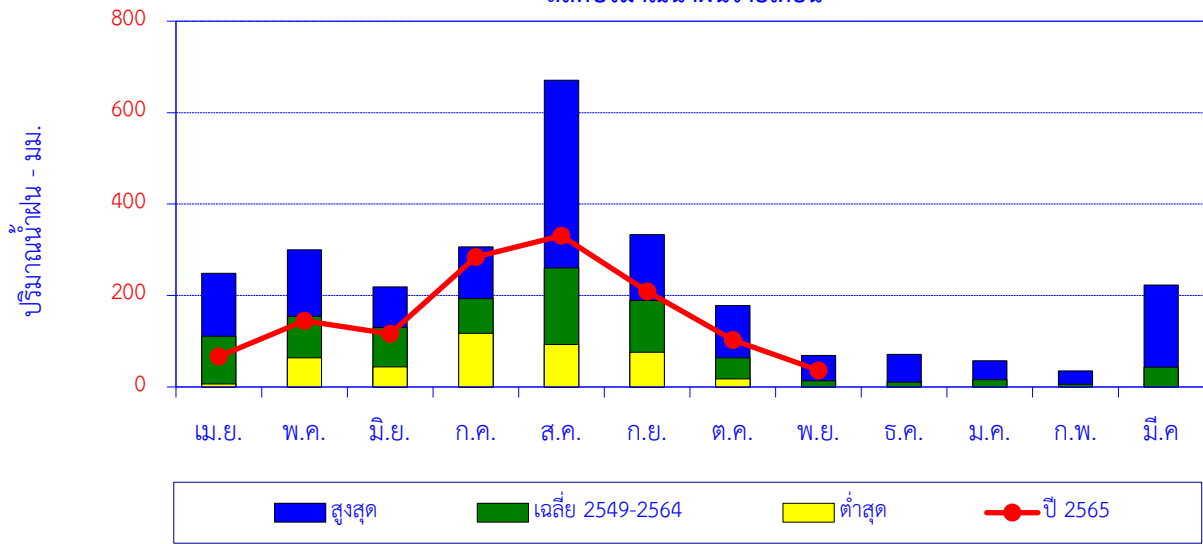

| เดือน            | เม.ย. | พ.ค.  | มิ.ย. | ก.ค.  | ส.ค.  | ก.ย.  | ต.ค.  | พ.ย. | ธ.ค. | ม.ค. | ก.พ. | มี.ค. | ปี      |
|------------------|-------|-------|-------|-------|-------|-------|-------|------|------|------|------|-------|---------|
| สูงสุด           | 248.5 | 299.8 | 218.8 | 306.6 | 670.8 | 333.3 | 178.3 | 69.0 | 71.1 | 57.4 | 35.1 | 222.9 |         |
| เฉลี่ย 2549-2564 | 110.8 | 154.6 | 130.2 | 193.2 | 260.4 | 189.0 | 63.8  | 13.8 | 10.6 | 16.1 | 6.2  | 43.4  | 1,192.1 |
| ต่ำสุด           | 6.8   | 63.7  | 44.1  | 117.4 | 92.8  | 75.9  | 17.5  | 0.0  | 0.0  | 0.0  | 0.0  | 0.0   |         |
| ปี 2565          | 66.5  | 144.9 | 116.4 | 284.0 | 330.9 | 209.1 | 103.0 | 36.6 |      |      |      |       | 1,291.4 |

ปริมาณน้ำฝนสะสมรายเดือน

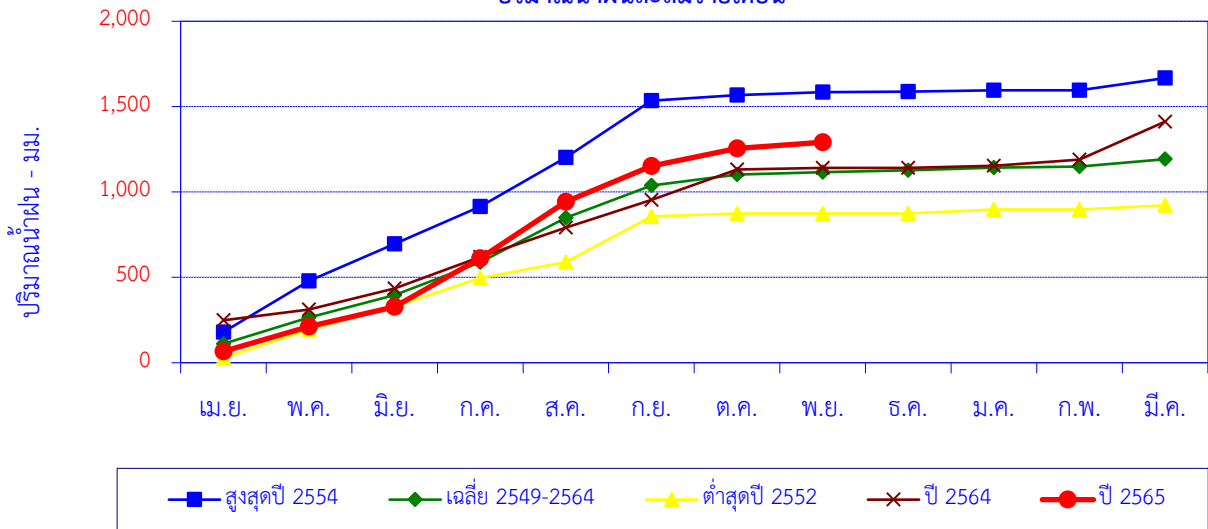

| เดือน            | เม.ย. | พ.ค.  | มิ.ย. | ก.ค.  | ส.ค.    | ก.ย.    | ต.ค.    | พ.ย.    | ธ.ค.    | ม.ค.    | ก.พ.    | มี.ค.   | ปี      |
|------------------|-------|-------|-------|-------|---------|---------|---------|---------|---------|---------|---------|---------|---------|
| สูงสุดปี 2554    | 179.7 | 299.8 | 216.8 | 218.6 | 287.1   | 333.3   | 31.8    | 17.0    | 3.3     | 7.6     | 0.0     | 72.2    | 1,667.2 |
| สะสมปี 2554      | 179.7 | 479.5 | 696.3 | 914.9 | 1,202.0 | 1,535.3 | 1,567.1 | 1,584.1 | 1,587.4 | 1,595.0 | 1,595.0 | 1,667.2 |         |
| เฉลี่ย 2549-2564 | 110.8 | 154.6 | 130.2 | 193.2 | 260.4   | 189.0   | 63.8    | 13.8    | 10.6    | 16.1    | 6.2     | 43.4    | 1,192.1 |
| เฉลี่ยสะสม       | 110.8 | 265.3 | 395.6 | 588.8 | 849.2   | 1,038.2 | 1,102.0 | 1,115.8 | 1,126.4 | 1,142.5 | 1,148.6 | 1,192.1 |         |
| ต่ำสุดปี 2552    | 29.5  | 163.5 | 136.6 | 167.1 | 92.8    | 266.9   | 17.5    | 0.0     | 0.0     | 23.6    | 0.0     | 24.4    | 921.9   |
| สะสมปี 2552      | 29.5  | 193.0 | 329.6 | 496.7 | 589.5   | 856.4   | 873.9   | 873.9   | 873.9   | 897.5   | 897.5   | 921.9   |         |
| ปี 2564          | 248.5 | 63.7  | 122.2 | 185.3 | 172.3   | 161.6   | 178.3   | 9.4     | 0.0     | 12.8    | 35.1    | 222.9   | 1,412.1 |
| สะสมปี 2564      | 248.5 | 312.2 | 434.4 | 619.7 | 792.0   | 953.6   | 1,131.9 | 1,141.3 | 1,141.3 | 1,154.1 | 1,189.2 | 1,412.1 |         |
| ปี 2565          | 66.5  | 144.9 | 116.4 | 284.0 | 330.9   | 209.1   | 103.0   | 36.6    |         |         |         |         | 1,291.4 |
| สะสมปี 2565      | 66.5  | 211.4 | 327.8 | 611.8 | 942.7   | 1,151.8 | 1,254.8 | 1,291.4 |         |         |         |         |         |

สถานี บ้านสันทรายหลวง ต.สันทราย อ.เมือง จ.เชียงราย

ปริมาณน้ำฝนรายเดือน

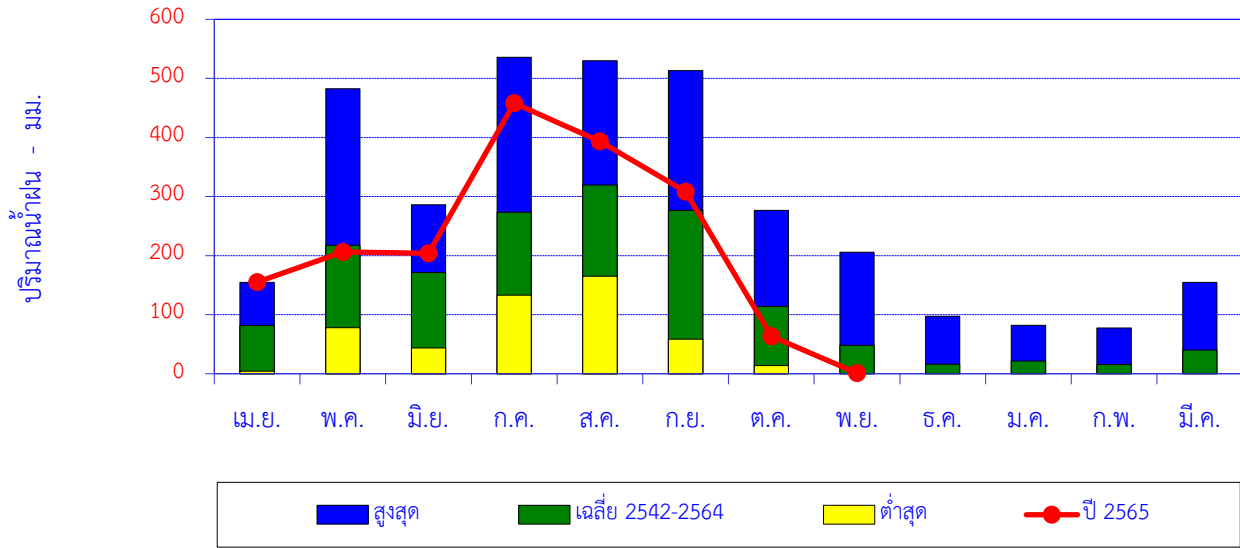

| เดือน            | เม.ย. | พ.ค.  | มิ.ย. | ก.ค.  | ส.ค.  | ก.ย.  | ต.ค.  | พ.ย.  | ธ.ค. | ม.ค. | ก.พ. | มี.ค. | ปี      |
|------------------|-------|-------|-------|-------|-------|-------|-------|-------|------|------|------|-------|---------|
| สูงสุด           | 154.7 | 482.5 | 286.0 | 535.7 | 530.1 | 513.3 | 276.5 | 205.5 | 97.4 | 81.8 | 77.3 | 154.6 |         |
| เฉลี่ย 2542-2564 | 81.7  | 217.3 | 171.3 | 273.4 | 319.5 | 276.5 | 113.9 | 48.0  | 15.9 | 21.3 | 15.6 | 39.8  | 1,594.2 |
| ต่ำสุด           | 4.5   | 77.7  | 43.8  | 132.9 | 164.9 | 58.4  | 14.0  | 0.0   | 0.0  | 0.0  | 0.0  | 0.0   |         |
| ปี 2565          | 155.2 | 206.1 | 204.0 | 458.1 | 393.7 | 308.1 | 63.3  | 1.1   |      |      |      |       | 1,789.6 |

ปริมาณน้ำฝนสะสมรายเดือน

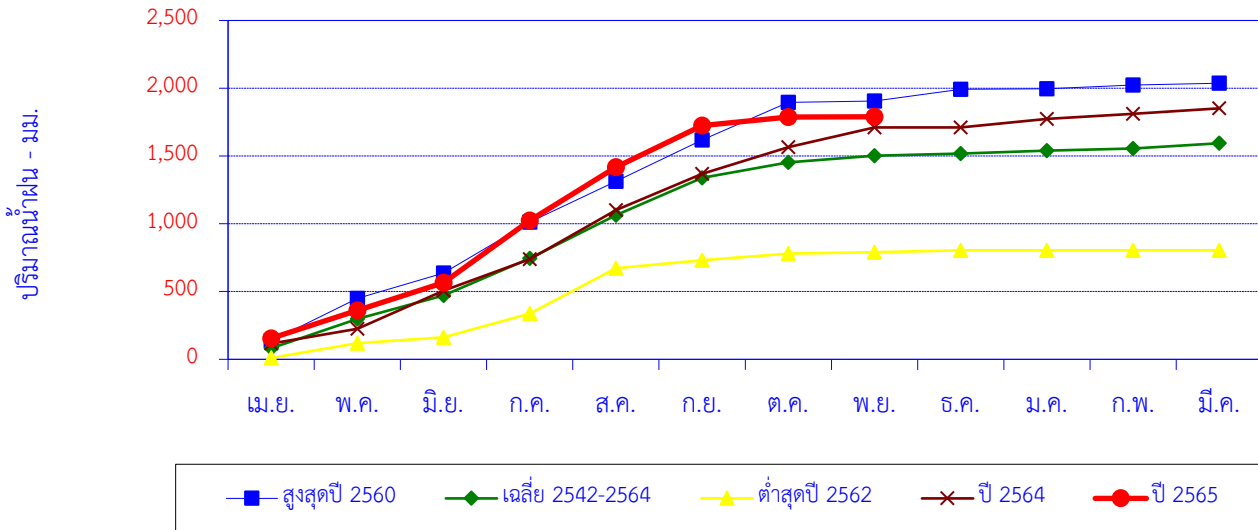

| เดือน            | เม.ย. | พ.ค.  | มิ.ย. | ก.ค.    | ส.ค.    | ก.ย.    | ต.ค.    | พ.ย.    | ธ.ค.    | ม.ค.    | ก.พ.    | มี.ค.   | ปี      |
|------------------|-------|-------|-------|---------|---------|---------|---------|---------|---------|---------|---------|---------|---------|
| สูงสุดปี 2560    | 135.8 | 314.1 | 186.8 | 376.2   | 300.6   | 305.2   | 276.5   | 11.4    | 86.0    | 2.6     | 29.0    | 12.9    | 2,037.1 |
| สะสมปี 2560      | 135.8 | 449.9 | 636.7 | 1,012.9 | 1,313.5 | 1,618.7 | 1,895.2 | 1,906.6 | 1,992.6 | 1,995.2 | 2,024.2 | 2,037.1 |         |
| เฉลี่ย 2542-2564 | 81.7  | 217.3 | 171.3 | 273.4   | 319.5   | 276.5   | 113.9   | 48.0    | 15.9    | 21.3    | 15.6    | 39.8    | 1,594.2 |
| เฉลี่ยสะสม       | 81.7  | 299.0 | 470.4 | 743.8   | 1,063.2 | 1,339.7 | 1,453.7 | 1,501.7 | 1,517.6 | 1,538.9 | 1,554.5 | 1,594.2 |         |
| ต่ำสุดปี 2562    | 10.2  | 108.2 | 43.8  | 175.2   | 334.5   | 58.4    | 49.8    | 10.6    | 13.5    | 0.0     | 0.0     | 0.0     | 804.2   |
| สะสมปี 2562      | 10.2  | 118.4 | 162.2 | 337.4   | 671.9   | 730.3   | 780.1   | 790.7   | 804.2   | 804.2   | 804.2   | 804.2   |         |
| ปี 2564          | 116.3 | 108.8 | 280.8 | 233.3   | 362.2   | 267.1   | 196.3   | 145.6   | 0.0     | 63.0    | 37.9    | 40.5    | 1,851.8 |
| สะสมปี 2564      | 116.3 | 225.1 | 505.9 | 739.2   | 1,101.4 | 1,368.5 | 1,564.8 | 1,710.4 | 1,710.4 | 1,773.4 | 1,811.3 | 1,851.8 |         |
| ปี 2565          | 155.2 | 206.1 | 204.0 | 458.1   | 393.7   | 308.1   | 63.3    | 1.1     |         |         |         |         | 1,789.6 |
| สะสมปี 2565      | 155.2 | 361.3 | 565.3 | 1,023.4 | 1,417.1 | 1,725.2 | 1,788.5 | 1,789.6 |         |         |         |         |         |

สถานี Sw.5A บ้านท่าโป่งแดง ต.ผาป้อง อ.เมือง จ.แม่ฮ่องสอน

ปริมาณน้ำฝนรายเดือน

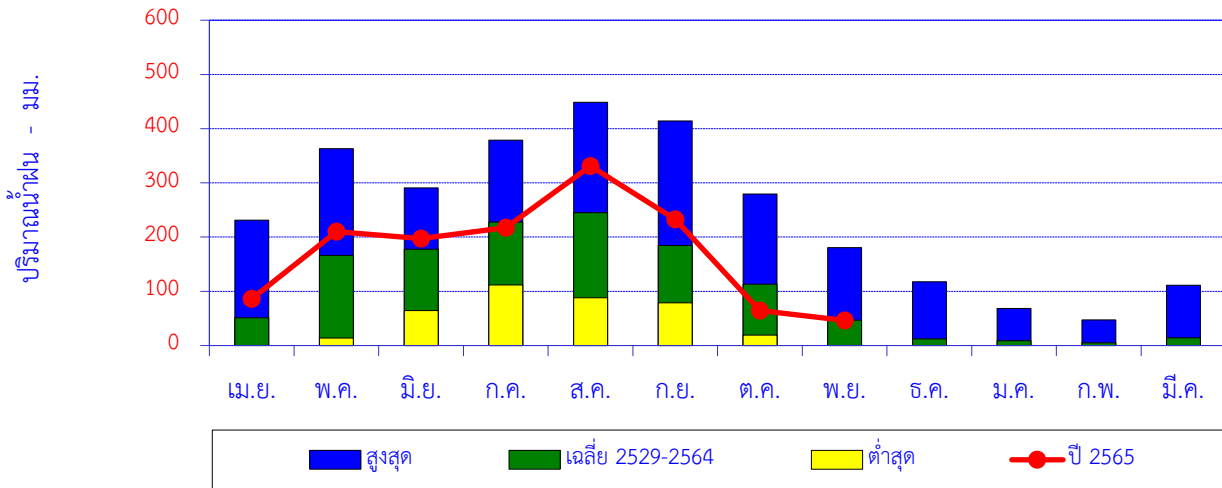

| เดือน            | เม.ย. | พ.ค.  | มิ.ย. | ก.ค.  | ส.ค.  | ก.ย.  | ต.ค.  | พ.ย.  | ธ.ค.  | ม.ค. | ก.พ. | มี.ค. | ปี      |
|------------------|-------|-------|-------|-------|-------|-------|-------|-------|-------|------|------|-------|---------|
| สูงสุด           | 231.4 | 362.8 | 290.8 | 378.8 | 448.6 | 414.3 | 279.6 | 180.4 | 117.6 | 68.6 | 47.3 | 111.0 |         |
| เฉลี่ย 2529-2564 | 51.1  | 166.2 | 177.8 | 227.8 | 244.9 | 184.7 | 113.0 | 46.7  | 12.3  | 8.8  | 5.1  | 14.3  | 1,252.7 |
| ต่ำสุด           | 0.0   | 13.8  | 64.7  | 111.8 | 88.1  | 78.5  | 19.0  | 0.0   | 0.0   | 0.0  | 0.0  | 0.0   |         |
| ปี 2565          | 85.9  | 210.1 | 197.3 | 217.3 | 331.1 | 232.8 | 64.6  | 46.3  |       |      |      |       | 1,385.4 |

ปริมาณน้ำฝนสะสมรายเดือน

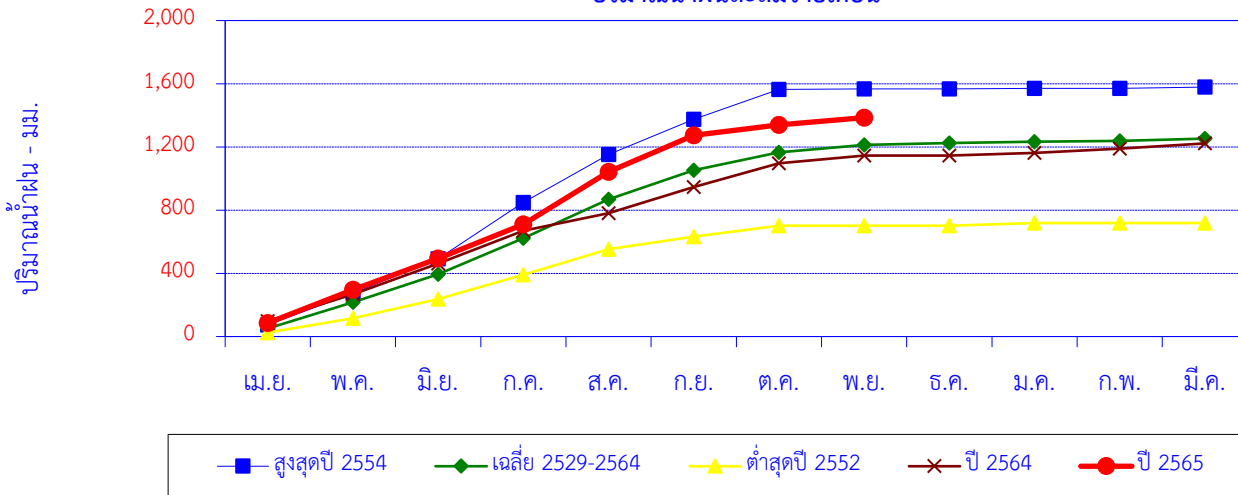

| เดือน            | เม.ย. | พ.ค.  | มิ.ย. | ก.ค.  | ส.ค.    | ก.ย.    | ต.ค.    | พ.ย.    | ธ.ค.    | ม.ค.    | ก.พ.    | มี.ค.   | ปี      |
|------------------|-------|-------|-------|-------|---------|---------|---------|---------|---------|---------|---------|---------|---------|
| สูงสุดปี 2554    | 73.4  | 201.7 | 217.3 | 355.3 | 304.2   | 223.3   | 188.3   | 3.2     | 0.5     | 2.9     | 0.0     | 8.8     | 1,578.9 |
| สะสมปี 2554      | 73.4  | 275.1 | 492.4 | 847.7 | 1,151.9 | 1,375.2 | 1,563.5 | 1,566.7 | 1,567.2 | 1,570.1 | 1,570.1 | 1,578.9 |         |
| เฉลี่ย 2529-2564 | 51.1  | 166.2 | 177.8 | 227.8 | 244.9   | 184.7   | 113.0   | 46.7    | 12.3    | 8.8     | 5.1     | 14.3    | 1,252.7 |
| เฉลี่ยสะสม       | 51.1  | 217.3 | 395.1 | 622.9 | 867.8   | 1,052.5 | 1,165.5 | 1,212.2 | 1,224.5 | 1,233.4 | 1,238.5 | 1,252.7 |         |
| ต่ำสุดปี 2552    | 25.3  | 90.8  | 121.4 | 152.9 | 163.2   | 78.5    | 70.1    | 0.0     | 0.0     | 16.2    | 0.0     | 0.0     | 718.4   |
| สะสมปี 2552      | 25.3  | 116.1 | 237.5 | 390.4 | 553.6   | 632.1   | 702.2   | 702.2   | 702.2   | 718.4   | 718.4   | 718.4   |         |
| ปี 2564          | 97.7  | 170.8 | 193.2 | 207.5 | 111.3   | 165.4   | 150.2   | 49.0    | 0.0     | 17.4    | 26.5    | 33.4    | 1,222.4 |
| สะสมปี 2564      | 97.7  | 268.5 | 461.7 | 669.2 | 780.5   | 945.9   | 1,096.1 | 1,145.1 | 1,145.1 | 1,162.5 | 1,189.0 | 1,222.4 |         |
| ปี 2565          | 85.9  | 210.1 | 197.3 | 217.3 | 331.1   | 232.8   | 64.6    | 46.3    |         |         |         |         | 1,385.4 |
| สะสมปี 2565      | 85.9  | 296.0 | 493.3 | 710.6 | 1,041.7 | 1,274.5 | 1,339.1 | 1,385.4 |         |         |         |         |         |

สถานี บ้านฝายกวาง ต.ฝายกวาง อ.เชียงคำ จ.พะเยา

สถิติปริมาณน้ำฝนรายเดือน

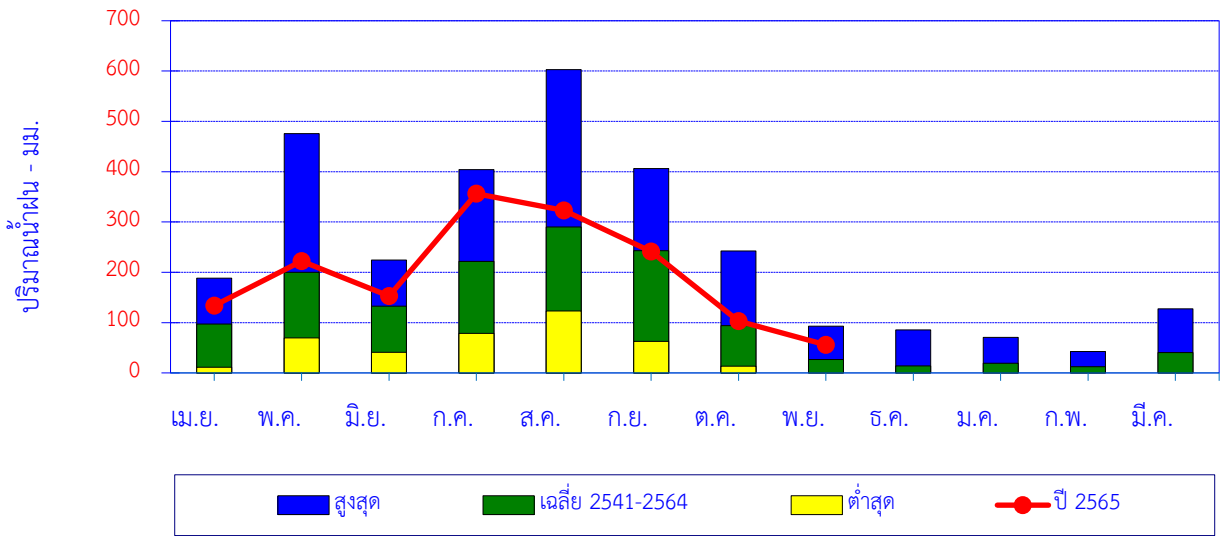

| เดือน            | เม.ย. | พ.ค.  | มิ.ย. | ก.ค.  | ส.ค.  | ก.ย.  | ต.ค.  | พ.ย. | ธ.ค. | ม.ค. | ก.พ. | มี.ค. | ปี      |
|------------------|-------|-------|-------|-------|-------|-------|-------|------|------|------|------|-------|---------|
| สูงสุด           | 188.5 | 475.8 | 224.4 | 403.8 | 602.7 | 406.4 | 242.4 | 92.8 | 85.7 | 70.5 | 42.4 | 127.3 |         |
| เฉลี่ย 2541-2564 | 96.9  | 200.2 | 132.8 | 221.6 | 290.2 | 242.9 | 93.8  | 26.8 | 13.7 | 19.4 | 12.3 | 40.4  | 1,390.9 |
| ต่ำสุด           | 11.0  | 69.5  | 40.9  | 78.5  | 122.9 | 62.7  | 13.2  | 0.0  | 0.0  | 0.0  | 0.0  | 0.0   |         |
| ปี 2565          | 133.5 | 222.4 | 152.8 | 356.2 | 322.7 | 241.2 | 103.2 | 55.7 |      |      |      |       | 1,587.7 |

ปริมาณน้ำฝนสะสมรายเดือน

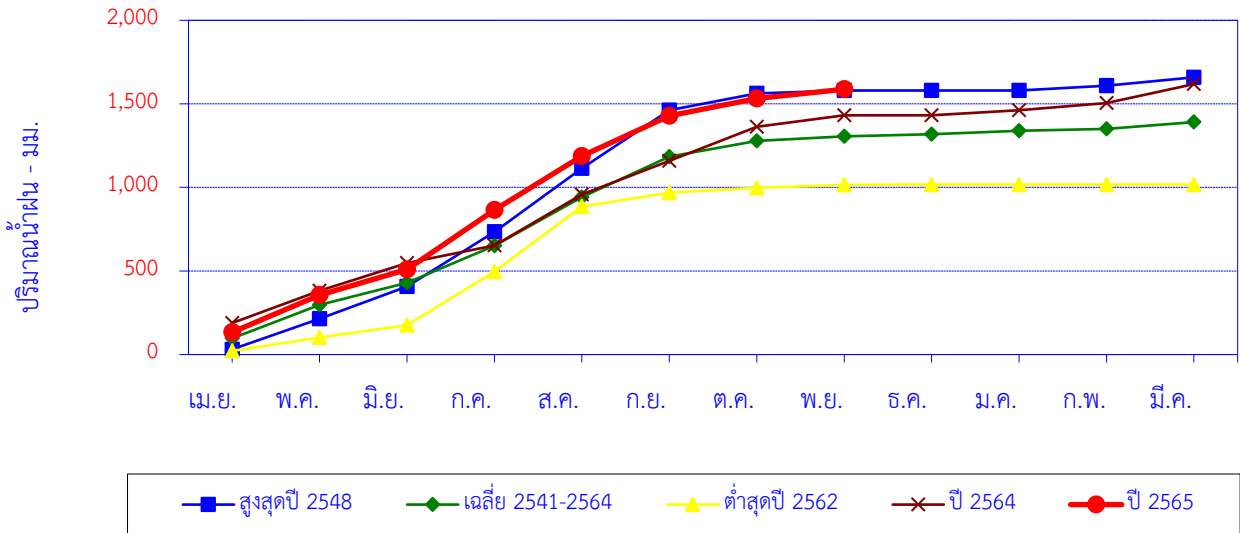

| เดือน            | เม.ย. | พ.ค.  | มิ.ย. | ก.ค.  | ส.ค.    | ก.ย.    | ต.ค.    | พ.ย.    | ธ.ค.    | ม.ค.    | ก.พ.    | มี.ค.   | ปี      |
|------------------|-------|-------|-------|-------|---------|---------|---------|---------|---------|---------|---------|---------|---------|
| สูงสุดปี 2548    | 31.2  | 182.8 | 193.8 | 325.9 | 380.1   | 348.3   | 100.1   | 17.2    | 0.4     | 0.0     | 29.7    | 49.4    | 1,658.9 |
| สะสมปี 2548      | 31.2  | 214.0 | 407.8 | 733.7 | 1,113.8 | 1,462.1 | 1,562.2 | 1,579.4 | 1,579.8 | 1,579.8 | 1,609.5 | 1,658.9 |         |
| เฉลี่ย 2541-2564 | 96.9  | 200.2 | 132.8 | 221.6 | 290.2   | 242.9   | 93.8    | 26.8    | 13.7    | 19.4    | 12.3    | 40.4    | 1,390.9 |
| เฉลี่ยสะสม       | 96.9  | 297.1 | 429.9 | 651.5 | 941.7   | 1,184.6 | 1,278.3 | 1,305.1 | 1,318.8 | 1,338.2 | 1,350.5 | 1,390.9 |         |
| ต่ำสุดปี 2562    | 21.5  | 81.3  | 73.1  | 319.8 | 389.9   | 83.9    | 28.7    | 16.8    | 2.4     | 0.0     | 0.0     | 0.0     | 1,017.4 |
| สะสมปี 2562      | 21.5  | 102.8 | 175.9 | 495.7 | 885.6   | 969.5   | 998.2   | 1,015.0 | 1,017.4 | 1,017.4 | 1,017.4 | 1,017.4 |         |
| ปี 2564          | 188.5 | 193.0 | 166.3 | 105.7 | 303.7   | 201.8   | 203.5   | 68.9    | 0.7     | 30.5    | 42.4    | 113.1   | 1,618.1 |
| สะสมปี 2564      | 188.5 | 381.5 | 547.8 | 653.5 | 957.2   | 1,159.0 | 1,362.5 | 1,431.4 | 1,432.1 | 1,462.6 | 1,505.0 | 1,618.1 |         |
| ปี 2565          | 133.5 | 222.4 | 152.8 | 356.2 | 322.7   | 241.2   | 103.2   | 55.7    |         |         |         |         | 1,587.7 |
| สะสมปี 2565      | 133.5 | 355.9 | 508.7 | 864.9 | 1,187.6 | 1,428.8 | 1,532.0 | 1,587.7 |         |         |         |         |         |

# แผนที่แสดงที่ตั้งสถานีสำรวจปริมาณน้ำในลำน้ำ 6 กลุ่มน้ำภาคเหนือตอนบน



## คำอธิบายสัญลักษณ์

สถานีสำรวจปริมาณน้ำ 65 สถานี

- ▲ ปริมาณมากกว่าเกณฑ์เฉลี่ย 25%
- ◆ ปริมาณอยู่เกณฑ์เฉลี่ย
- ปริมาณน้อยกว่าเกณฑ์เฉลี่ย 25%
- สถานีอุทกวิทยา(เริ่มสำรวจปีพ.ศ.2565)
- จังหวัด
- ทางน้ำ
- เขื่อน

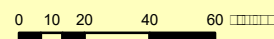
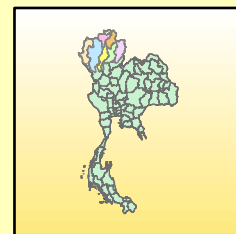

ที่มา : ศูนย์อุทกวิทยาชลประทานภาคเหนือตอนบน กรมชลประทาน

สถานี แม่น้ำปิง (P.1) สะพานนารัฐ ต.วัดเกต อ.เมือง จ.เชียงใหม่

ปริมาณน้ำเฉลี่ยรายวัน

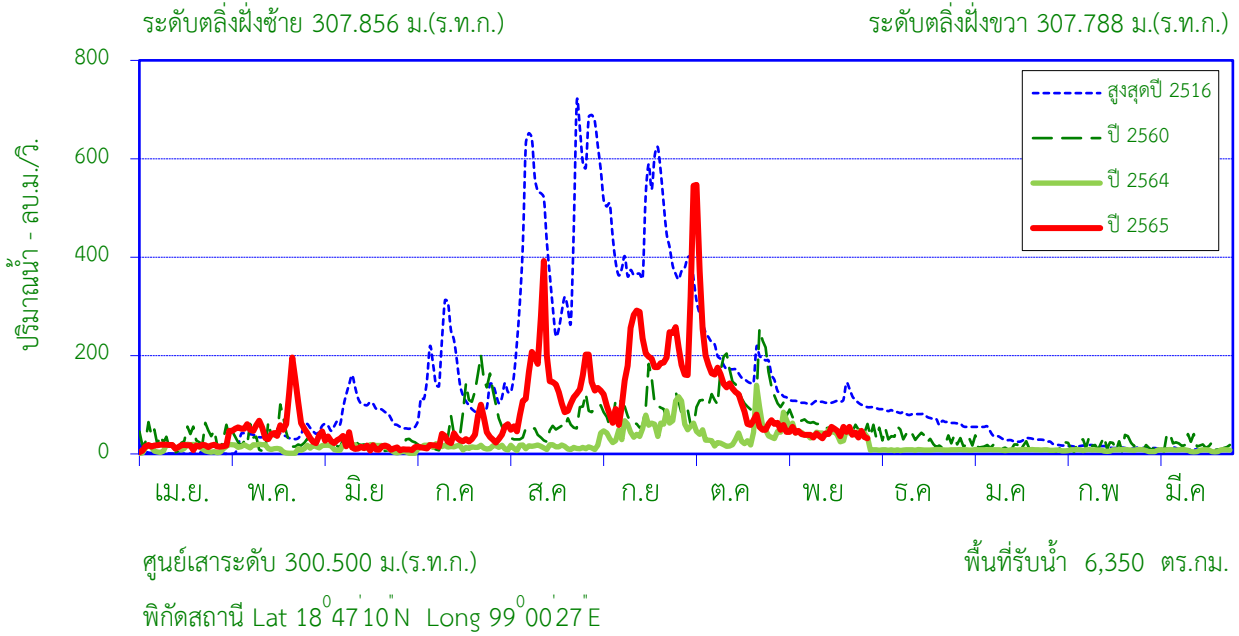

สถิติที่เคยปรากฏ

|  |         |                             |
|--|---------|-----------------------------|
| 1. สถิติระดับน้ำสูงสุด                           | 4.94    | ม. ( 29 ก.ย. 54 )           |
| 2. สถิติปริมาณน้ำไหลสูงสุด                       | 867.20  | ลบ.ม./วินาที ( 30 ก.ย. 48 ) |
| 3. สถิติระดับน้ำต่ำสุด                           | 0.05    | ม. ( 9 เม.ย. 24 )           |
| 4. สถิติปริมาณน้ำไหลต่ำสุด                       | 0.00    | ลบ.ม./วินาที ( 20 พ.ค. 23 ) |
| 5. สถิติปริมาณน้ำเฉลี่ยของเดือน พ.ย. (2464-2564) | 159.5   | ล้าน ลบ.ม.                  |
| 6. สถิติปริมาณน้ำเฉลี่ยสะสมรายปี (2464-2564)     | 1,712.2 | ล้าน ลบ.ม.                  |

ข้อมูลน้ำท่าของ เดือน พฤศจิกายน 2565

|                              |             |                   |
|------------------------------|-------------|-------------------|
| 1. ระดับน้ำสูงสุด            | 1.58        | ม. ( 2 พ.ย. 65 )  |
| 2. ปริมาณน้ำไหลสูงสุด        | 59.0        | ลบ.ม./วินาที      |
| 3. ระดับน้ำต่ำสุด            | 1.42        | ม. ( 15 พ.ย. 65 ) |
| 4. ปริมาณน้ำไหลต่ำสุด        | 31.80       | ลบ.ม./วินาที      |
| 5. ปริมาณน้ำรวมทั้งเดือน     | 112.0       | ล้าน ลบ.ม.        |
| 6. น้ำท่าเดือนนี้อยู่ในเกณฑ์ | <u>น้อย</u> |                   |

ปริมาณน้ำรายเดือน - ล้าน ลูกบาศก์เมตร

| เดือน            | เม.ย. | พ.ค.  | มิ.ย. | ก.ค.  | ส.ค.  | ก.ย.    | ต.ค.    | พ.ย.    | ธ.ค.    | ม.ค.    | ก.พ.    | มี.ค.   | ปี      |
|------------------|-------|-------|-------|-------|-------|---------|---------|---------|---------|---------|---------|---------|---------|
| เฉลี่ย 2464-2564 | 38.8  | 77.1  | 104.8 | 136.1 | 290.9 | 392.3   | 265.7   | 159.5   | 106.6   | 63.6    | 40.2    | 36.6    | 1,712.2 |
| เฉลี่ยสะสม       | 38.8  | 115.9 | 220.7 | 356.8 | 647.8 | 1,040.1 | 1,305.7 | 1,465.2 | 1,571.8 | 1,635.4 | 1,675.6 | 1,712.2 |         |
| ปี 2565          | 40.4  | 158.9 | 47.1  | 83.9  | 375.0 | 464.8   | 424.0   | 112.0   |         |         |         |         | 1,706.1 |
| สะสมปี 2565      | 40.4  | 199.4 | 246.5 | 330.4 | 705.4 | 1,170.1 | 1,594.1 | 1,706.1 |         |         |         |         |         |

สถานี แม่น้ำปิง (P.1) สะพานนารัฐ ต.วัดเกต อ.เมือง จ.เชียงใหม่

สถิติปริมาณน้ำท่ารายเดือน

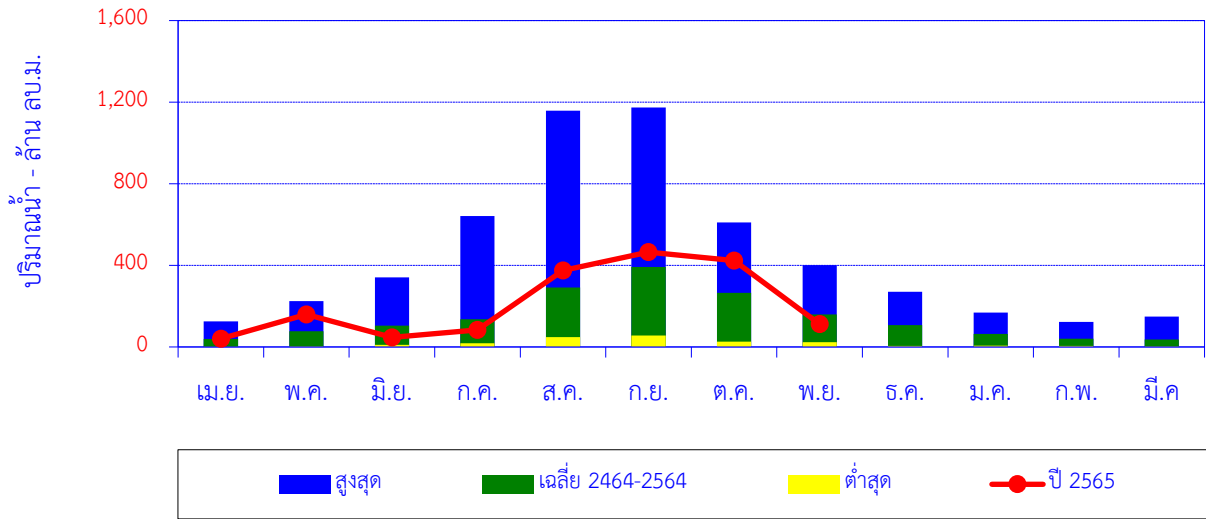

| เดือน            | เม.ย. | พ.ค.  | มิ.ย. | ก.ค.  | ส.ค.    | ก.ย.    | ต.ค.  | พ.ย.  | ธ.ค.  | ม.ค.  | ก.พ.  | มี.ค. | ปี      |
|------------------|-------|-------|-------|-------|---------|---------|-------|-------|-------|-------|-------|-------|---------|
| สูงสุด           | 125.5 | 225.3 | 340.6 | 642.0 | 1,158.3 | 1,173.3 | 610.3 | 401.5 | 270.5 | 168.3 | 122.8 | 149.0 |         |
| เฉลี่ย 2464-2564 | 38.8  | 77.1  | 104.8 | 136.1 | 290.9   | 392.3   | 265.7 | 159.5 | 106.6 | 63.6  | 40.2  | 36.6  | 1,712.2 |
| ต่ำสุด           | 1.3   | 3.0   | 9.9   | 18.9  | 47.9    | 56.2    | 26.1  | 23.9  | 4.9   | 6.4   | 5.7   | 2.4   |         |
| ปี 2565          | 40.4  | 158.9 | 47.1  | 83.9  | 375.0   | 464.8   | 424.0 | 112.0 |       |       |       |       | 1,706.1 |

ปริมาณน้ำท่าสะสมรายเดือน

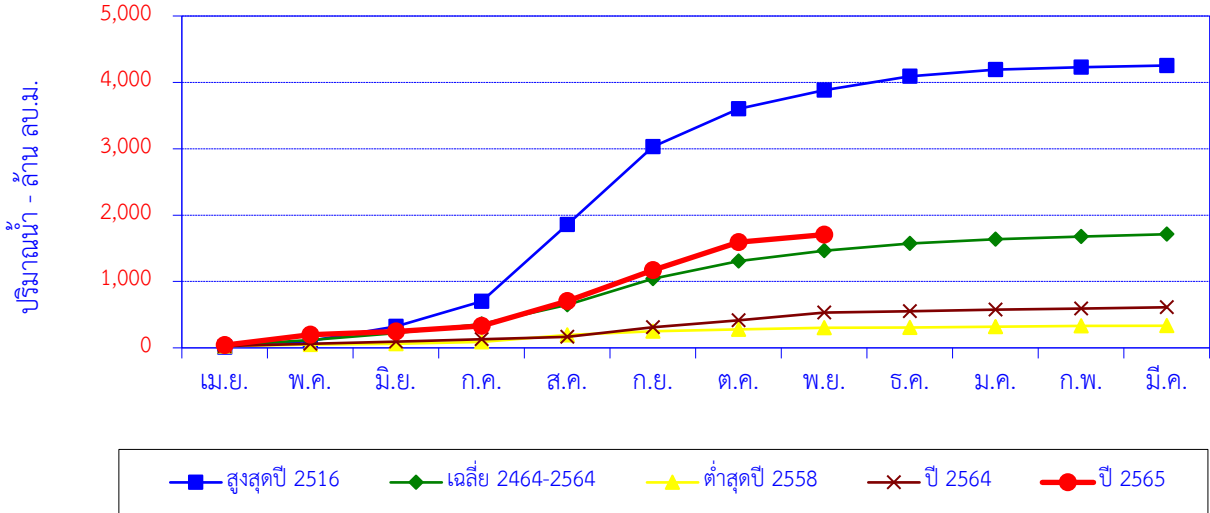

|                  |      |       |       |       |         |         |         |         |         |         |         |         |         |
|------------------|------|-------|-------|-------|---------|---------|---------|---------|---------|---------|---------|---------|---------|
| สูงสุดปี 2516    | 7.3  | 96.7  | 217.6 | 377.5 | 1,158.3 | 1,173.3 | 571.1   | 282.1   | 209.5   | 99.4    | 36.3    | 25.2    | 4,254.3 |
| สะสมปี 2516      | 7.3  | 104.0 | 321.7 | 699.2 | 1,857.5 | 3,030.8 | 3,601.9 | 3,884.0 | 4,093.5 | 4,192.9 | 4,229.2 | 4,254.4 |         |
| เฉลี่ย 2464-2564 | 38.8 | 77.1  | 104.8 | 136.1 | 290.9   | 392.3   | 265.7   | 159.5   | 106.6   | 63.6    | 40.2    | 36.6    | 1,712.2 |
| เฉลี่ยสะสม       | 38.8 | 115.9 | 220.7 | 356.8 | 647.8   | 1,040.1 | 1,305.7 | 1,465.2 | 1,571.8 | 1,635.4 | 1,675.6 | 1,712.2 |         |
| ต่ำสุดปี 2558    | 26.3 | 21.6  | 15.1  | 28.3  | 101.7   | 56.2    | 30.4    | 23.9    | 4.9     | 12.1    | 9.2     | 3.2     | 332.9   |
| สะสมปี 2558      | 26.3 | 48.0  | 63.1  | 91.3  | 193.1   | 249.2   | 279.6   | 303.5   | 308.4   | 320.5   | 329.7   | 332.9   |         |
| ปี 2564          | 12.2 | 15.2  | 14.6  | 95.9  | 96.8    | 87.8    | 95.9    | 104.5   | 49.2    | 19.5    | 15.6    | 13.7    | 620.8   |
| สะสมปี 2564      | 27.0 | 60.7  | 93.3  | 130.2 | 166.2   | 310.5   | 415.3   | 529.9   | 551.8   | 573.8   | 592.7   | 611.3   |         |
| ปี 2565          | 40.4 | 158.9 | 47.1  | 83.9  | 375.0   | 464.8   | 424.0   | 112.0   |         |         |         |         | 1,706.1 |
| สะสมปี 2565      | 40.4 | 199.4 | 246.5 | 330.4 | 705.4   | 1,170.1 | 1,594.1 | 1,706.1 |         |         |         |         |         |

## ปริมาณน้ำเฉลี่ยรายวัน

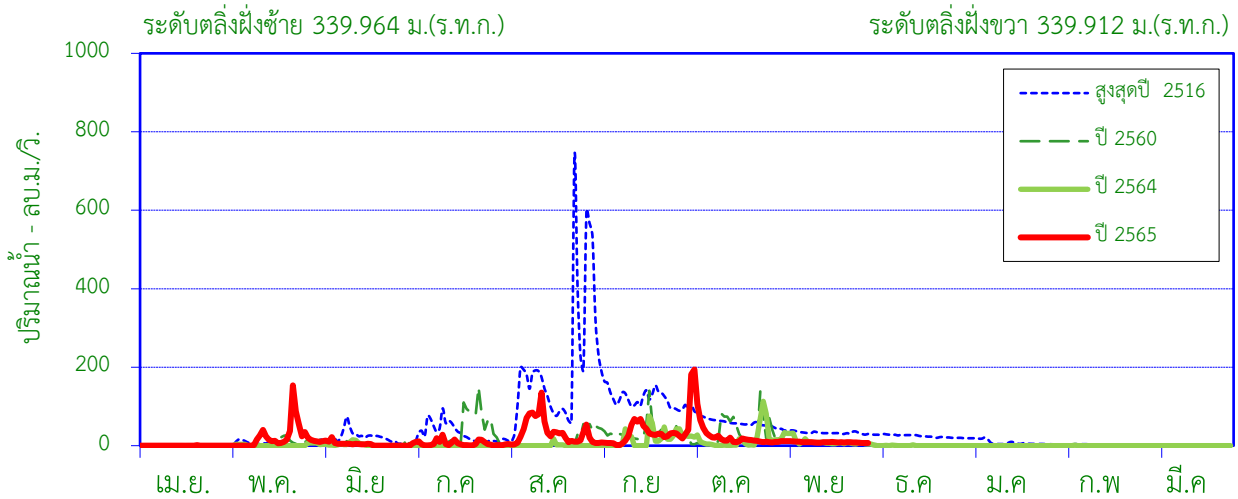

ศูนย์เสาระดับ 334.000 ม.(ร.ท.ก.)

พื้นที่รับน้ำ 1,930 ตร.กม.

พิกัดสถานี Lat 19°07'15"N Long 98°56'53"E

## สถิติที่เคยปรากฏ

|  |        |                             |
|--|--------|-----------------------------|
| 1. สถิติระดับน้ำสูงสุด                           | 5.82   | ม. ( 24 ส.ค.16 )            |
| 2. สถิติปริมาณน้ำไหลสูงสุด                       | 739.00 | ลบ.ม./วินาที ( 24 ส.ค.16 )  |
| 3. สถิติระดับน้ำต่ำสุด                           | -0.94  | ม. ( 8 มี.ค.57 )            |
| 4. สถิติปริมาณน้ำไหลต่ำสุด                       | 0.00   | ลบ.ม./วินาที ( 18 มี.ค.46 ) |
| 5. สถิติปริมาณน้ำเฉลี่ยของเดือน พ.ย. (2498-2564) | 51.8   | ล้าน ลบ.ม.                  |
| 6. สถิติปริมาณน้ำเฉลี่ยสะสมรายปี (2498-2564)     | 433.9  | ล้าน ลบ.ม.                  |

## ข้อมูลน้ำท่าของ เดือน พฤศจิกายน 2565

|                                   |             |                   |
|-----------------------------------|-------------|-------------------|
| 1. ระดับน้ำสูงสุด                 | -0.30       | ม. ( 1 พ.ย. 65 )  |
| 2. ปริมาณน้ำไหลสูงสุด             | 11.80       | ลบ.ม./วินาที      |
| 3. ระดับน้ำต่ำสุด                 | -0.50       | ม. ( 28 พ.ย. 65 ) |
| 4. ปริมาณน้ำไหลต่ำสุด             | 7.00        | ลบ.ม./วินาที      |
| 5. ปริมาณน้ำรวมทั้งเดือน          | 23.6        | ล้าน ลบ.ม.        |
| 6. น้ำท่าประจำเดือนนี้อยู่ในเกณฑ์ | <b>น้อย</b> |                   |

## ปริมาณน้ำรายเดือน - ล้าน ลูกบาศก์เมตร

| เดือน            | เม.ย. | พ.ค. | มิ.ย. | ก.ค. | ส.ค.  | ก.ย.  | ต.ค.  | พ.ย.  | ธ.ค.  | ม.ค.  | ก.พ.  | มี.ค. | ปี    |
|------------------|-------|------|-------|------|-------|-------|-------|-------|-------|-------|-------|-------|-------|
| เฉลี่ย 2498-2564 | 5.7   | 21.8 | 30.1  | 27.7 | 78.1  | 101.2 | 64.6  | 51.8  | 30.3  | 11.4  | 6.0   | 5.1   | 433.9 |
| เฉลี่ยสะสม       | 5.7   | 27.5 | 57.6  | 85.3 | 163.4 | 264.6 | 329.2 | 381.0 | 411.3 | 422.8 | 428.8 | 433.9 |       |
| ปี 2565          | 0.2   | 55.8 | 10.4  | 16.6 | 92.2  | 68.6  | 87.0  | 23.6  |       |       |       |       | 354.4 |
| สะสมปี 2565      | 0.2   | 56.0 | 66.4  | 83.0 | 175.2 | 243.8 | 330.8 | 354.4 |       |       |       |       |       |



สถานี น้ำแม่แตง (P.4A) สะพานแม่แตง ต.สันมหาพน อ.แม่แตง จ.เชียงใหม่

สถิติปริมาณน้ำท่ารายเดือน

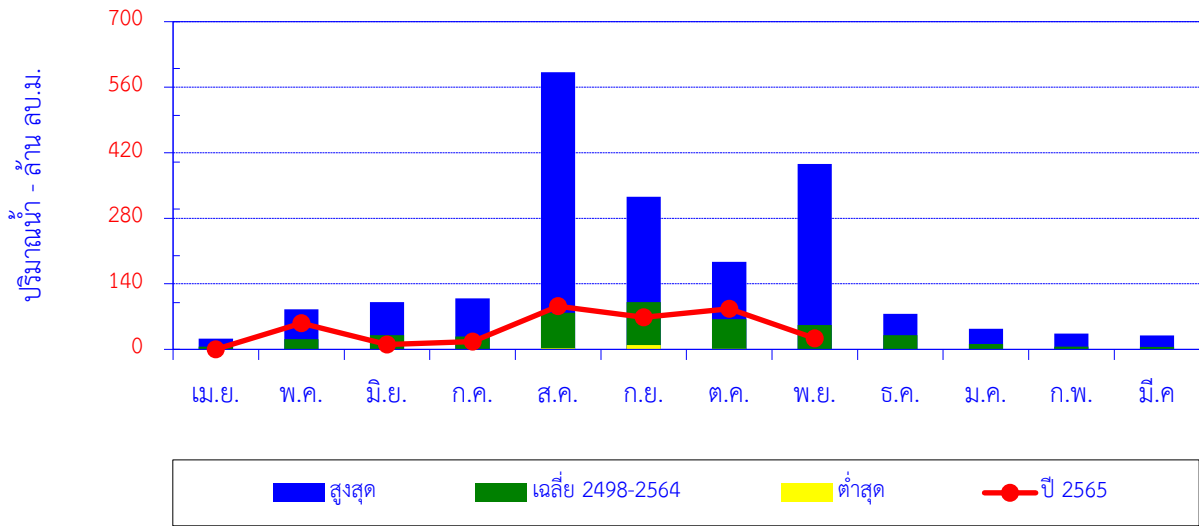

| เดือน            | เม.ย. | พ.ค. | มิ.ย. | ก.ค.  | ส.ค.  | ก.ย.  | ต.ค.  | พ.ย.  | ธ.ค. | ม.ค. | ก.พ. | มี.ค. | ปี    |
|------------------|-------|------|-------|-------|-------|-------|-------|-------|------|------|------|-------|-------|
| สูงสุด           | 23.1  | 85.8 | 101.0 | 109.0 | 592.0 | 326.0 | 187.0 | 396.0 | 75.9 | 44.2 | 33.5 | 29.6  |       |
| เฉลี่ย 2498-2564 | 5.7   | 21.8 | 30.1  | 27.7  | 78.1  | 101.2 | 64.6  | 51.8  | 30.3 | 11.4 | 6.0  | 5.1   | 433.9 |
| ต่ำสุด           | 0.0   | 0.1  | 0.7   | 0.1   | 2.6   | 9.1   | 1.0   | 0.3   | 0.0  | 0.0  | 0.0  | 0.0   |       |
| ปี 2565          | 0.2   | 55.8 | 10.4  | 16.6  | 92.2  | 68.6  | 87.0  | 23.6  |      |      |      |       | 354.4 |

ปริมาณน้ำท่าสะสมรายเดือน

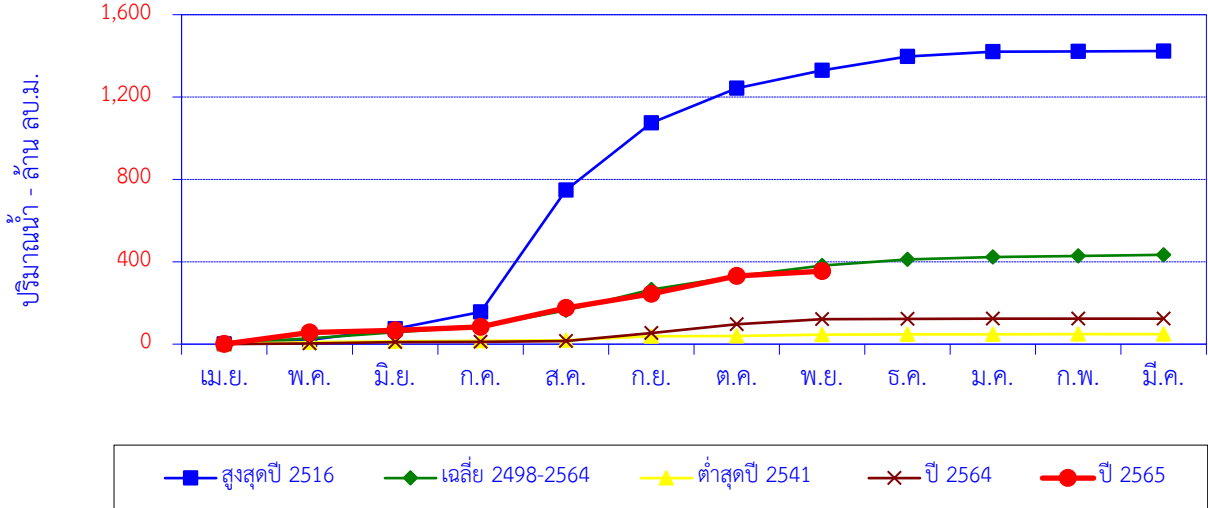

| เดือน            | เม.ย. | พ.ค. | มิ.ย. | ก.ค.  | ส.ค.  | ก.ย.    | ต.ค.    | พ.ย.    | ธ.ค.    | ม.ค.    | ก.พ.    | มี.ค.   | ปี      |
|------------------|-------|------|-------|-------|-------|---------|---------|---------|---------|---------|---------|---------|---------|
| สูงสุดปี 2516    | 1.1   | 19.6 | 53.2  | 82.8  | 592.0 | 326.0   | 168.0   | 87.4    | 66.5    | 24.2    | 0.6     | 2.1     | 1,423.6 |
| สะสมปี 2516      | 1.1   | 20.7 | 73.9  | 156.7 | 748.7 | 1,074.7 | 1,242.7 | 1,330.1 | 1,396.6 | 1,420.8 | 1,421.5 | 1,423.6 |         |
| เฉลี่ย 2498-2564 | 5.7   | 21.8 | 30.1  | 27.7  | 78.1  | 101.2   | 64.6    | 51.8    | 30.3    | 11.4    | 6.0     | 5.1     | 433.9   |
| เฉลี่ยสะสม       | 5.7   | 27.5 | 57.6  | 85.3  | 163.4 | 264.6   | 329.2   | 381.0   | 411.3   | 422.8   | 428.8   | 433.9   |         |
| ต่ำสุดปี 2541    | 0.9   | 8.8  | 4.6   | 1.4   | 2.6   | 19.9    | 1.0     | 6.4     | 1.6     | 0.4     | 0.3     | 0.3     | 48.4    |
| สะสมปี 2541      | 0.9   | 9.7  | 14.3  | 15.8  | 18.4  | 38.4    | 39.3    | 45.7    | 47.3    | 47.8    | 48.1    | 48.4    |         |
| ปี 2564          | 0.2   | 3.8  | 6.4   | 0.9   | 3.3   | 39.2    | 42.8    | 25.0    | 1.3     | 0.4     | 0.3     | 0.3     | 123.8   |
| สะสมปี 2564      | 0.2   | 4.0  | 10.4  | 11.3  | 14.5  | 53.7    | 96.5    | 121.5   | 122.9   | 123.2   | 123.5   | 123.8   |         |
| ปี 2565          | 0.2   | 55.8 | 10.4  | 16.6  | 92.2  | 68.6    | 87.0    | 23.6    |         |         |         |         | 354.4   |
| สะสมปี 2565      | 0.2   | 56.0 | 66.4  | 83.0  | 175.2 | 243.8   | 330.8   | 354.4   |         |         |         |         |         |

สถานี น้ำแม่กวัง (P.5) สะพานท่านาง ต.ในเมือง อ.เมือง จ.ลำพูน

ปริมาณน้ำเฉลี่ยรายวัน

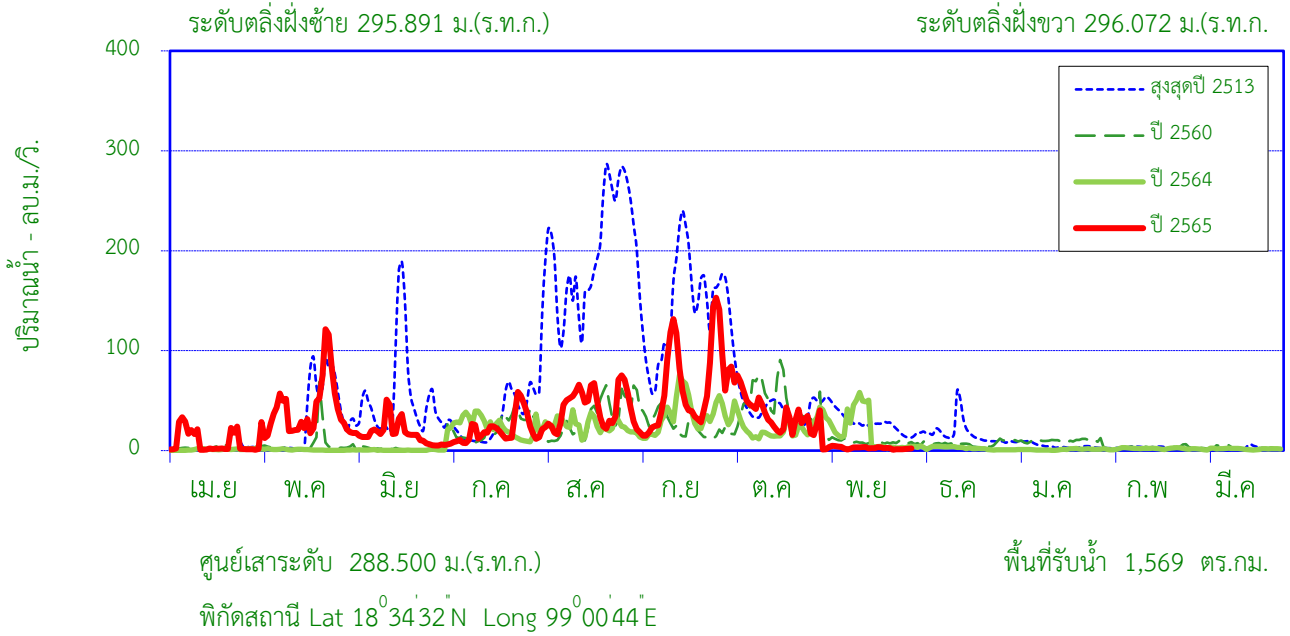

สถิติที่เคยปรากฏ

|  |        |                             |
|--|--------|-----------------------------|
| 1. สถิติระดับน้ำสูงสุด                                     | 6.31   | ม. ( 13 ส.ค. 44 )           |
| 2. สถิติปริมาณน้ำไหลสูงสุด                                 | 275.00 | ลบ.ม./วินาที ( 4 ส.ค. 54 )  |
| 3. สถิติระดับน้ำต่ำสุด                                     | 0.34   | ม. ( 2 ก.ค. 35 )            |
| 4. สถิติปริมาณน้ำไหลต่ำสุด                                 | 0.00   | ลบ.ม./วินาที ( 1 เม.ย. 33 ) |
| 5. สถิติปริมาณน้ำเฉลี่ยของเดือน พ.ย. (2494-2535,2548-2564) | 58.5   | ล้าน ลบ.ม.                  |
| 6. สถิติปริมาณน้ำเฉลี่ยสะสมรายปี (2494-2535,2548-2564)     | 625.4  | ล้าน ลบ.ม.                  |

ข้อมูลน้ำท่าของ เดือน พฤศจิกายน 2565

|                           |             |                   |
|---------------------------|-------------|-------------------|
| 1. ระดับน้ำสูงสุด         | 3.92        | ม. ( 4 พ.ย. 65 )  |
| 2. ปริมาณน้ำไหลสูงสุด     | 4.76        | ลบ.ม./วินาที      |
| 3. ระดับน้ำต่ำสุด         | 2.32        | ม. ( 24 พ.ย. 65 ) |
| 4. ปริมาณน้ำไหลต่ำสุด     | 0.84        | ลบ.ม./วินาที      |
| 5. ปริมาณน้ำรวมทั้งเดือน  | 6.6         | ล้าน ลบ.ม.        |
| 6. น้ำท่าเดือนน้อยในเกณฑ์ | <u>น้อย</u> |                   |

| ปริมาณน้ำรายเดือน - ล้าน ลูกบาศก์เมตร |       |       |       |       |       |       |       |       |       |       |       |       |       |
|---------------------------------------|-------|-------|-------|-------|-------|-------|-------|-------|-------|-------|-------|-------|-------|
| เดือน                                 | เม.ย. | พ.ค.  | มิ.ย. | ก.ค.  | ส.ค.  | ก.ย.  | ต.ค.  | พ.ย.  | ธ.ค.  | ม.ค.  | ก.พ.  | มี.ค. | ปี    |
| เฉลี่ย 2494-2535,2548-2564            | 6.9   | 21.0  | 24.9  | 44.1  | 134.7 | 187.7 | 114.0 | 58.5  | 15.7  | 7.8   | 5.5   | 4.6   | 625.4 |
| เฉลี่ยสะสม                            | 6.9   | 27.9  | 52.8  | 96.9  | 231.6 | 419.2 | 533.2 | 591.7 | 607.5 | 615.2 | 620.8 | 625.4 |       |
| ปี 2565                               | 22.5  | 107.0 | 44.2  | 54.1  | 115.9 | 160.0 | 108.4 | 6.6   |       |       |       |       | 618.7 |
| สะสมปี 2565                           | 22.5  | 129.5 | 173.7 | 227.8 | 343.7 | 503.7 | 612.1 | 618.7 |       |       |       |       |       |

สถานี น้ำแม่กวัง (P.5) สะพานท่านาง ต.ในเมือง อ.เมือง จ.ลำพูน

ปริมาณน้ำท่ารายเดือน

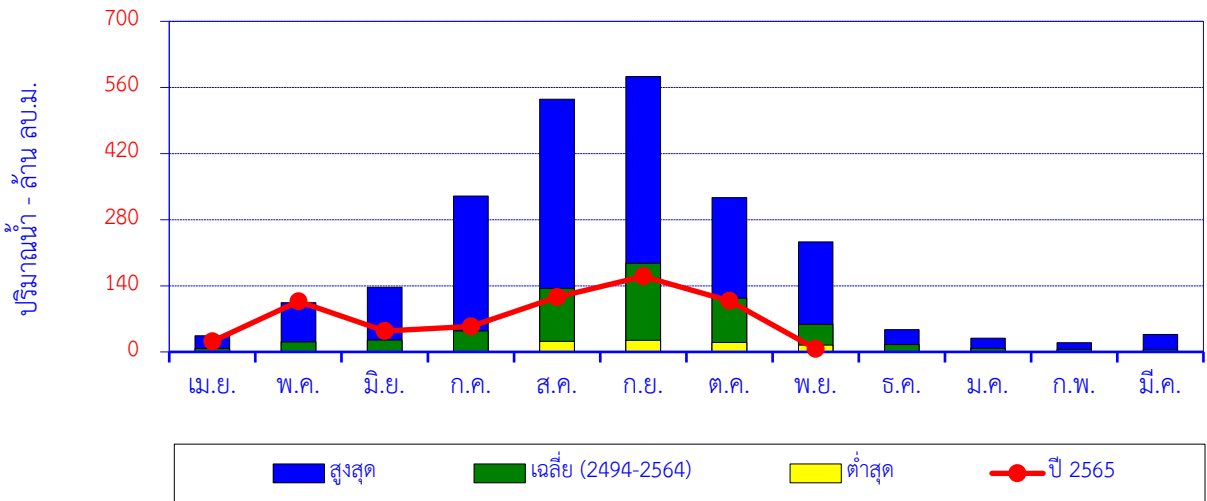

| เดือน              | เม.ย. | พ.ค.  | มิ.ย. | ก.ค.  | ส.ค.  | ก.ย.  | ต.ค.  | พ.ย.  | ธ.ค. | ม.ค. | ก.พ. | มี.ค. | ปี    |
|--------------------|-------|-------|-------|-------|-------|-------|-------|-------|------|------|------|-------|-------|
| สูงสุด             | 34.4  | 104.4 | 137.0 | 330.0 | 535.0 | 583.0 | 326.6 | 233.1 | 47.1 | 29.2 | 19.6 | 37.2  |       |
| เฉลี่ย (2494-2564) | 6.9   | 21.0  | 24.9  | 44.1  | 134.7 | 187.7 | 114.0 | 58.5  | 15.7 | 7.8  | 5.5  | 4.6   | 625.4 |
| ต่ำสุด             | 0.0   | 0.0   | 0.5   | 0.1   | 22.3  | 24.3  | 19.8  | 14.2  | 0.8  | 0.1  | 0.0  | 0.0   |       |
| ปี 2565            | 22.5  | 107.0 | 44.2  | 54.1  | 115.9 | 160.0 | 108.4 | 6.6   |      |      |      |       | 618.7 |

ปริมาณน้ำท่าสะสมรายเดือน

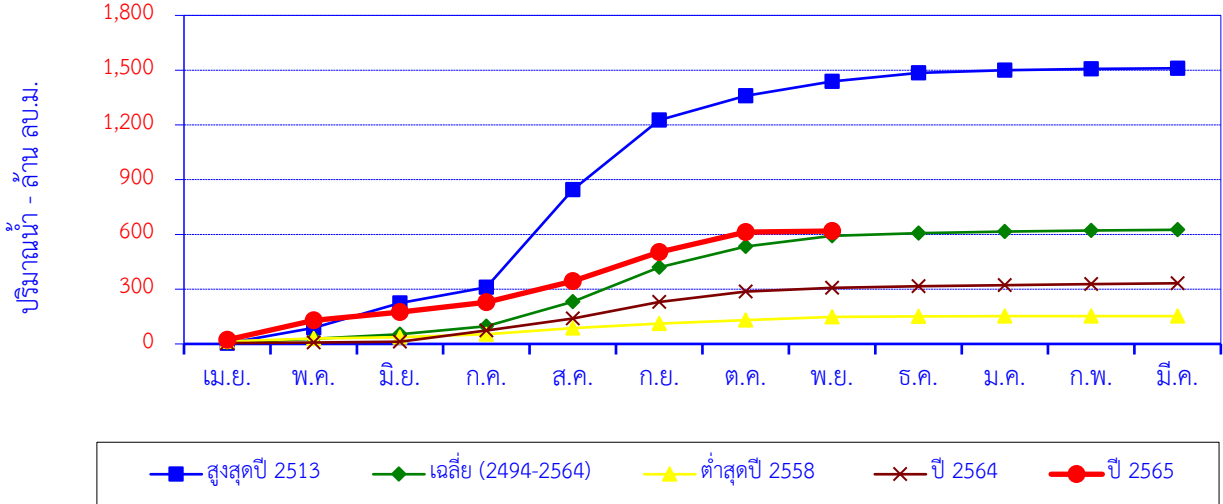

| เดือน              | เม.ย. | พ.ค.  | มิ.ย. | ก.ค.  | ส.ค.  | ก.ย.    | ต.ค.    | พ.ย.    | ธ.ค.    | ม.ค.    | ก.พ.    | มี.ค.   | ปี      |
|--------------------|-------|-------|-------|-------|-------|---------|---------|---------|---------|---------|---------|---------|---------|
| สูงสุดปี 2513      | 3.6   | 84.0  | 137.0 | 85.3  | 535.0 | 382.0   | 133.0   | 78.1    | 47.1    | 14.1    | 7.5     | 3.8     | 1,510.5 |
| สะสมปี 2513        | 3.6   | 87.6  | 224.6 | 309.9 | 844.9 | 1,226.9 | 1,359.9 | 1,438.0 | 1,485.1 | 1,499.2 | 1,506.7 | 1,510.5 |         |
| เฉลี่ย (2494-2564) | 6.9   | 21.0  | 24.9  | 44.1  | 134.7 | 187.7   | 114.0   | 58.5    | 15.7    | 7.8     | 5.5     | 4.6     | 625.4   |
| เฉลี่ยสะสม         | 6.9   | 27.9  | 52.8  | 96.9  | 231.6 | 419.2   | 533.2   | 591.7   | 607.5   | 615.2   | 620.8   | 625.4   |         |
| ต่ำสุดปี 2558      | 14.0  | 15.9  | 6.9   | 16.9  | 33.5  | 24.3    | 19.8    | 17.6    | 2.9     | 0.2     | 0.3     | 0.2     | 152.2   |
| สะสมปี 2558        | 14.0  | 29.8  | 36.7  | 53.5  | 87.0  | 111.3   | 131.1   | 148.7   | 151.5   | 151.7   | 152.0   | 152.2   |         |
| ปี 2564            | 4.6   | 3.4   | 3.8   | 62.0  | 65.6  | 90.3    | 57.1    | 21.0    | 7.7     | 5.9     | 5.7     | 5.3     | 332.3   |
| สะสมปี 2564        | 4.6   | 8.0   | 11.8  | 73.7  | 139.3 | 229.6   | 286.7   | 307.7   | 315.5   | 321.4   | 327.0   | 332.3   |         |
| ปี 2565            | 22.5  | 107.0 | 44.2  | 54.1  | 115.9 | 160.0   | 108.4   | 6.6     |         |         |         |         | 618.7   |
| สะสมปี 2565        | 22.5  | 129.5 | 173.7 | 227.8 | 343.7 | 503.7   | 612.1   | 618.7   |         |         |         |         |         |

สถานี น้ำแม่แจ่ม (P.14A) สะพานท่าข้าม ต.บ้านแปะ อ.จอมทอง จ.เชียงใหม่

ปริมาณน้ำเฉลี่ยรายวัน

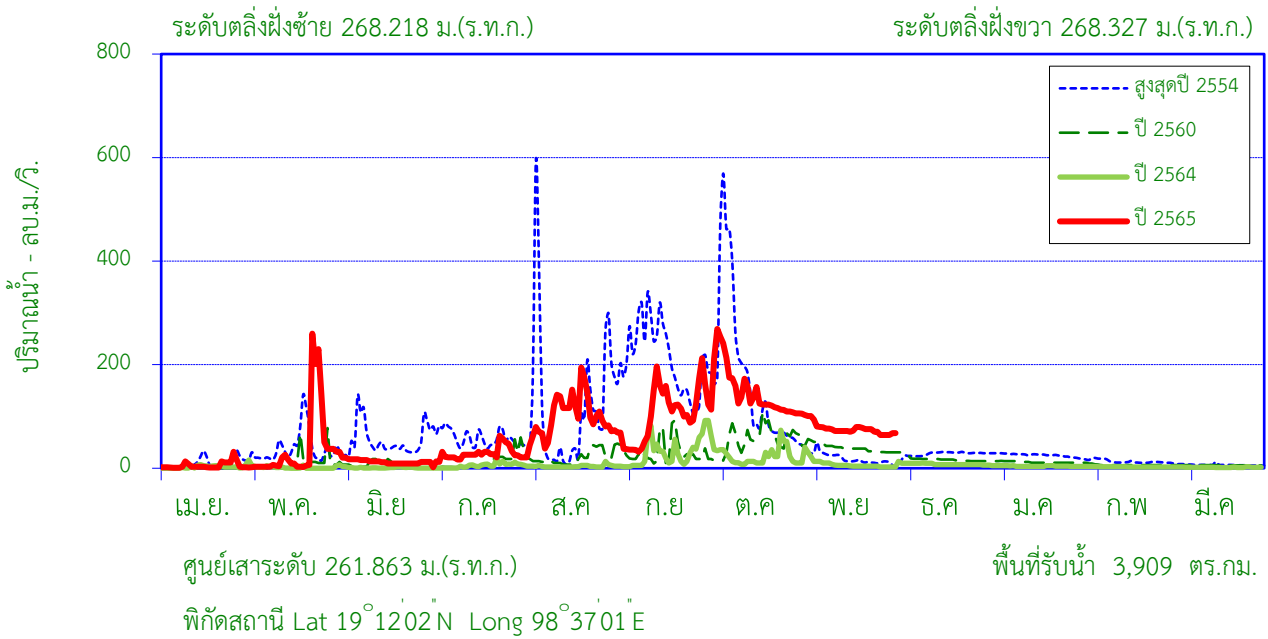

สถิติที่เคยปรากฏ

|  |         |                             |
|--|---------|-----------------------------|
| 1. สถิติระดับน้ำสูงสุด                                     | 5.20    | ม. ( 3 ส.ค. 54 )            |
| 2. สถิติปริมาณน้ำไหลสูงสุด                                 | 1,235.0 | ลบ.ม./วินาที ( 3 ส.ค. 54 )  |
| 3. สถิติระดับน้ำต่ำสุด                                     | 0.20    | ม. ( 8 มี.ค. 59 )           |
| 4. สถิติปริมาณน้ำไหลต่ำสุด                                 | 0.18    | ลบ.ม./วินาที ( 8 มี.ค. 59 ) |
| 5. สถิติปริมาณน้ำเฉลี่ยของเดือน พ.ย. (2501-2511,2553-2564) | 82.9    | ล้าน ลบ.ม.                  |
| 6. สถิติปริมาณน้ำเฉลี่ยสะสมรายปี (2501-2511,2553-2564)     | 994.5   | ล้าน ลบ.ม.                  |

ข้อมูลน้ำท่าของ เดือน พฤศจิกายน 2565

|                                   |            |                   |
|-----------------------------------|------------|-------------------|
| 1. ระดับน้ำสูงสุด                 | 0.76       | ม. ( 1 พ.ย. 65 )  |
| 2. ปริมาณน้ำไหลสูงสุด             | 100.80     | ลบ.ม./วินาที      |
| 3. ระดับน้ำต่ำสุด                 | 0.30       | ม. ( 25 พ.ย. 65 ) |
| 4. ปริมาณน้ำไหลต่ำสุด             | 64.20      | ลบ.ม./วินาที      |
| 5. ปริมาณน้ำรวมทั้งเดือน          | 195.5      | ล้าน ลบ.ม.        |
| 6. น้ำท่าประจำเดือนนี้อยู่ในเกณฑ์ | <b>มาก</b> |                   |

ปริมาณน้ำรายเดือน - ล้าน ลูกบาศก์เมตร

| เดือน                      | เม.ย. | พ.ค.  | มิ.ย. | ก.ค.  | ส.ค.  | ก.ย.  | ต.ค.    | พ.ย.    | ธ.ค.  | ม.ค.  | ก.พ.  | มี.ค. | ปี      |
|----------------------------|-------|-------|-------|-------|-------|-------|---------|---------|-------|-------|-------|-------|---------|
| เฉลี่ย 2501-2511,2553-2564 | 20.0  | 40.5  | 47.1  | 77.6  | 142.5 | 234.3 | 214.1   | 82.9    | 52.7  | 39.1  | 24.4  | 19.4  | 994.5   |
| เฉลี่ยสะสม                 | 20.0  | 60.5  | 107.6 | 185.1 | 327.6 | 561.9 | 776.0   | 858.9   | 911.6 | 950.7 | 975.1 | 994.5 |         |
| ปี 2565                    | 13.8  | 105.2 | 31.5  | 74.8  | 264.8 | 273.5 | 391.7   | 195.5   |       |       |       |       | 1,350.8 |
| สะสมปี 2565                | 13.8  | 119.0 | 150.5 | 225.3 | 490.1 | 763.6 | 1,155.3 | 1,350.8 |       |       |       |       |         |

สถานี น้ำแม่แจ่ม (P.14A) สะพานท่าข้าม ต.บ้านแปะ อ.จอมทอง จ.เชียงใหม่

สถิติปริมาณน้ำท่ารายเดือน

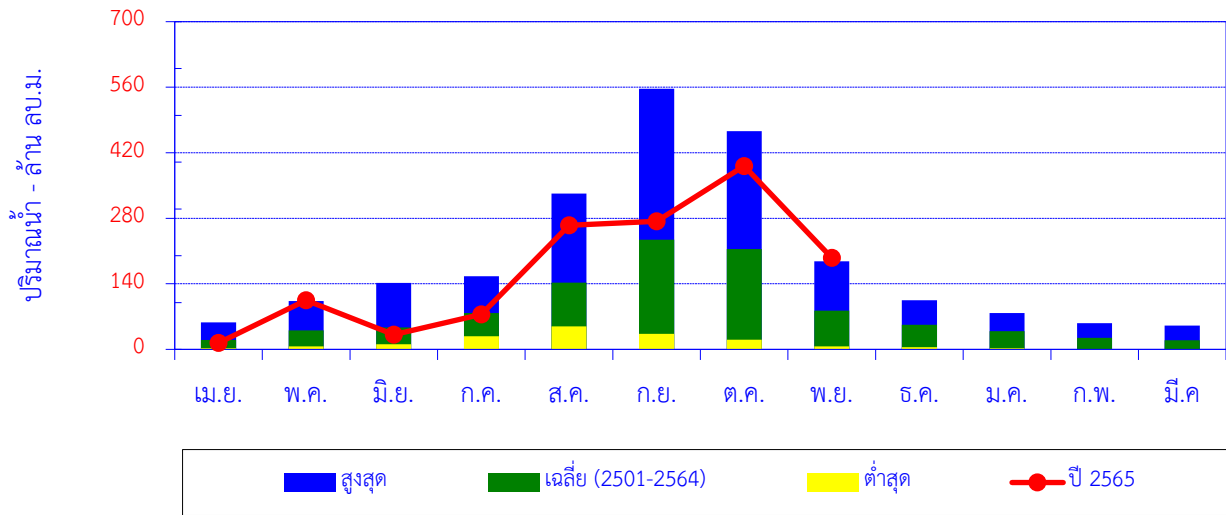

| เดือน              | เม.ย. | พ.ค.  | มิ.ย. | ก.ค.  | ส.ค.  | ก.ย.  | ต.ค.  | พ.ย.  | ธ.ค.  | ม.ค. | ก.พ. | มี.ค. | ปี      |
|--------------------|-------|-------|-------|-------|-------|-------|-------|-------|-------|------|------|-------|---------|
| สูงสุด             | 57.9  | 103.5 | 142.1 | 156.2 | 332.9 | 556.6 | 466.0 | 188.0 | 105.0 | 77.6 | 55.7 | 50.9  |         |
| เฉลี่ย (2501-2564) | 20.0  | 40.5  | 47.1  | 77.6  | 142.5 | 234.3 | 214.1 | 82.9  | 52.7  | 39.1 | 24.4 | 19.4  | 994.5   |
| ต่ำสุด             | 2.2   | 6.2   | 11.1  | 27.9  | 49.0  | 32.9  | 20.8  | 6.5   | 4.7   | 2.5  | 0.6  | 0.1   |         |
| ปี 2565            | 13.8  | 105.2 | 31.5  | 74.8  | 264.8 | 273.5 | 391.7 | 195.5 |       |      |      |       | 1,350.8 |

ปริมาณน้ำท่าสะสมรายเดือน

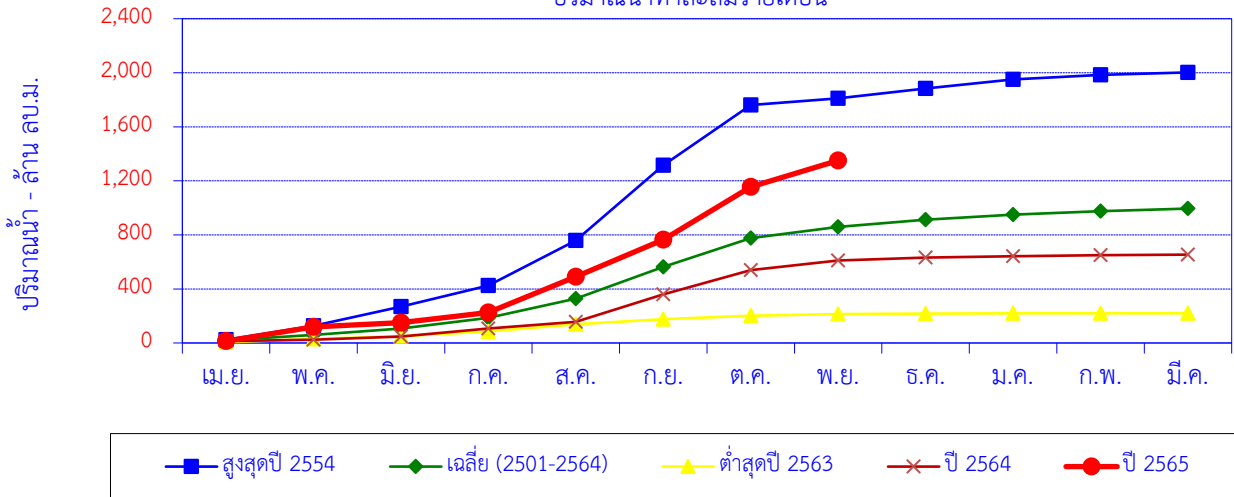

| เดือน              | เม.ย. | พ.ค.  | มิ.ย. | ก.ค.  | ส.ค.  | ก.ย.    | ต.ค.    | พ.ย.    | ธ.ค.    | ม.ค.    | ก.พ.    | มี.ค.   | ปี      |
|--------------------|-------|-------|-------|-------|-------|---------|---------|---------|---------|---------|---------|---------|---------|
| สูงสุดปี 2554      | 23.3  | 103.5 | 142.1 | 156.2 | 332.9 | 556.6   | 447.4   | 48.7    | 72.6    | 67.9    | 33.4    | 17.8    | 2,002.5 |
| สะสมปี 2554        | 23.3  | 126.8 | 268.8 | 425.0 | 758.0 | 1,314.6 | 1,762.0 | 1,810.7 | 1,883.4 | 1,951.3 | 1,984.7 | 2,002.5 |         |
| เฉลี่ย (2501-2564) | 20.0  | 40.5  | 47.1  | 77.6  | 142.5 | 234.3   | 214.1   | 82.9    | 52.7    | 39.1    | 24.4    | 19.4    | 994.5   |
| เฉลี่ยสะสม         | 20.0  | 60.5  | 107.6 | 185.1 | 327.6 | 561.9   | 776.0   | 858.9   | 911.6   | 950.7   | 975.1   | 994.5   |         |
| ต่ำสุดปี 2563      | 5.0   | 25.3  | 18.8  | 36.7  | 51.8  | 39.2    | 24.0    | 12.3    | 4.4     | 2.1     | 0.1     | 0.0     | 219.8   |
| สะสมปี 2563        | 5.0   | 30.3  | 49.0  | 85.8  | 137.6 | 176.8   | 200.9   | 213.2   | 217.6   | 219.7   | 219.8   | 219.8   |         |
| ปี 2564            | 14.0  | 9.9   | 23.0  | 60.5  | 49.2  | 202.4   | 179.5   | 71.9    | 21.1    | 10.7    | 6.8     | 4.9     | 653.8   |
| สะสมปี 2564        | 14.0  | 23.9  | 46.9  | 107.4 | 156.7 | 359.1   | 538.6   | 610.5   | 631.5   | 642.2   | 649.0   | 653.8   |         |
| ปี 2565            | 13.8  | 105.2 | 31.5  | 74.8  | 264.8 | 273.5   | 391.7   | 195.5   |         |         |         |         | 1,350.8 |
| สะสมปี 2565        | 13.8  | 119.0 | 150.5 | 225.3 | 490.1 | 763.6   | 1,155.3 | 1,350.8 |         |         |         |         |         |

## ปริมาณน้ำเฉลี่ยรายวัน

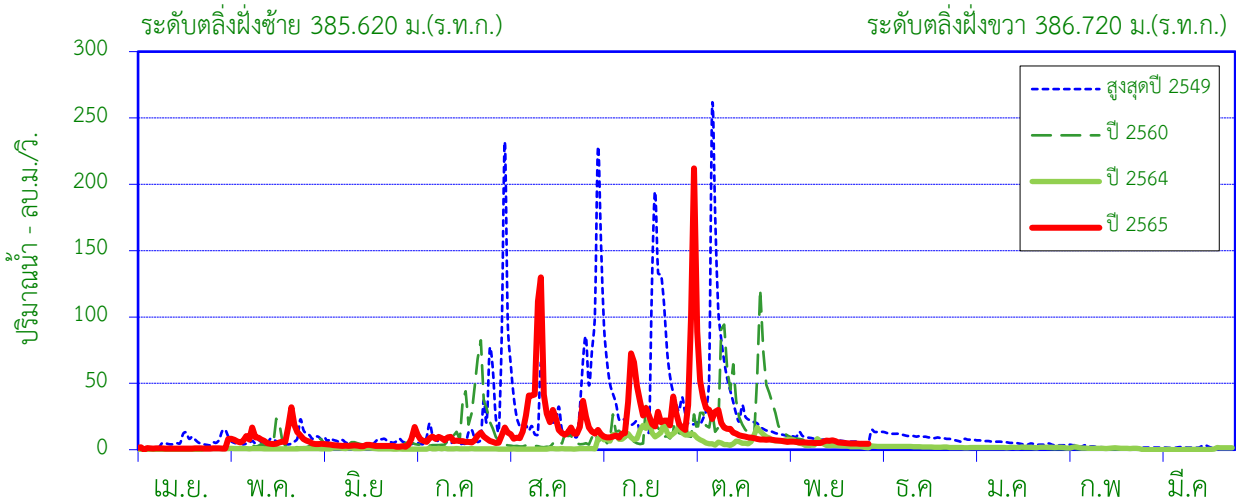

ศูนย์เสาระดับ 379.900 ม.(ร.ท.ก.)

พื้นที่รับน้ำ 1,345 ตร.กม.

พิกัดสถานี Lat 19°21'58"N Long 98°58'21"E

## สถิติที่เคยปรากฏ

|  |        |                              |
|--|--------|------------------------------|
| 1. สถิติระดับน้ำสูงสุด                           | 4.86   | ม. ( 13 ส.ค. 48 )            |
| 2. สถิติปริมาณน้ำไหลสูงสุด                       | 681.40 | ลบ.ม./วินาที ( 13 ส.ค. 48 )  |
| 3. สถิติระดับน้ำต่ำสุด                           | -0.08  | ม. ( 20 ก.พ. 51 )            |
| 4. สถิติปริมาณน้ำไหลต่ำสุด                       | 0.00   | ลบ.ม./วินาที ( 26 มี.ค. 48 ) |
| 5. สถิติปริมาณน้ำเฉลี่ยของเดือน พ.ย. (2522-2564) | 28.9   | ล้าน ลบ.ม.                   |
| 6. สถิติปริมาณน้ำเฉลี่ยสะสมรายปี (2522-2564)     | 360.2  | ล้าน ลบ.ม.                   |

## ข้อมูลน้ำท่าของ เดือน พฤศจิกายน 2565

|                                   |             |                   |
|-----------------------------------|-------------|-------------------|
| 1. ระดับน้ำสูงสุด                 | 0.30        | ม. ( 18 พ.ย. 65 ) |
| 2. ปริมาณน้ำไหลสูงสุด             | 7.17        | ลบ.ม./วินาที      |
| 3. ระดับน้ำต่ำสุด                 | 0.18        | ม. ( 27 พ.ย. 65 ) |
| 4. ปริมาณน้ำไหลต่ำสุด             | 4.53        | ลบ.ม./วินาที      |
| 5. ปริมาณน้ำรวมทั้งเดือน          | 14.3        | ล้าน ลบ.ม.        |
| 6. น้ำท่าประจำเดือนนี้อยู่ในเกณฑ์ | <b>น้อย</b> |                   |

## ปริมาณน้ำรายเดือน - ล้าน ลูกบาศก์เมตร

| เดือน            | เม.ย. | พ.ค. | มิ.ย. | ก.ค. | ส.ค.  | ก.ย.  | ต.ค.  | พ.ย.  | ธ.ค.  | ม.ค.  | ก.พ.  | มี.ค. | ปี    |
|------------------|-------|------|-------|------|-------|-------|-------|-------|-------|-------|-------|-------|-------|
| เฉลี่ย 2522-2564 | 9.3   | 15.0 | 18.7  | 30.1 | 69.2  | 89.0  | 56.7  | 28.9  | 17.1  | 12.1  | 7.7   | 6.4   | 360.2 |
| เฉลี่ยสะสม       | 9.3   | 24.3 | 43.0  | 73.1 | 142.3 | 231.3 | 288.0 | 316.9 | 334.0 | 346.1 | 353.8 | 360.2 |       |
| ปี 2565          | 2.5   | 23.5 | 8.0   | 22.0 | 71.6  | 62.0  | 76.1  | 14.3  |       |       |       |       | 280.0 |
| สะสมปี 2565      | 2.5   | 26.0 | 34.0  | 56.0 | 127.6 | 189.6 | 265.7 | 280.0 |       |       |       |       |       |

สถานี แม่น้ำปิง (P.20) บ้านเชียงดาว ต.เชียงดาว อ.เชียงดาว จ.เชียงใหม่

สถิติปริมาณน้ำท่ารายเดือน

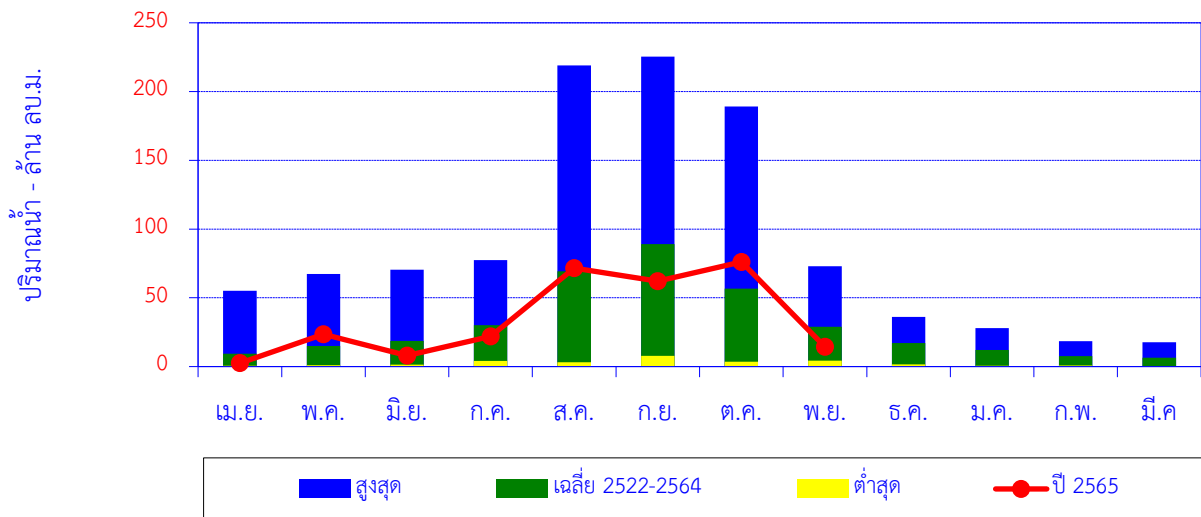

| เดือน            | เม.ย. | พ.ค. | มิ.ย. | ก.ค. | ส.ค.  | ก.ย.  | ต.ค.  | พ.ย. | ธ.ค. | ม.ค. | ก.พ. | มี.ค. | ปี    |
|------------------|-------|------|-------|------|-------|-------|-------|------|------|------|------|-------|-------|
| สูงสุด           | 55.2  | 67.3 | 70.5  | 77.5 | 219.0 | 225.4 | 189.1 | 73.1 | 36.1 | 28.0 | 18.5 | 17.7  |       |
| เฉลี่ย 2522-2564 | 9.3   | 15.0 | 18.7  | 30.1 | 69.2  | 89.0  | 56.7  | 28.9 | 17.1 | 12.1 | 7.7  | 6.4   | 360.2 |
| ต่ำสุด           | 0.7   | 1.0  | 1.4   | 4.0  | 3.2   | 7.8   | 3.5   | 4.4  | 1.5  | 0.6  | 0.7  | 0.1   |       |
| ปี 2565          | 2.5   | 23.5 | 8.0   | 22.0 | 71.6  | 62.0  | 76.1  | 14.3 |      |      |      |       | 280.0 |

ปริมาณน้ำท่าสะสมรายเดือน

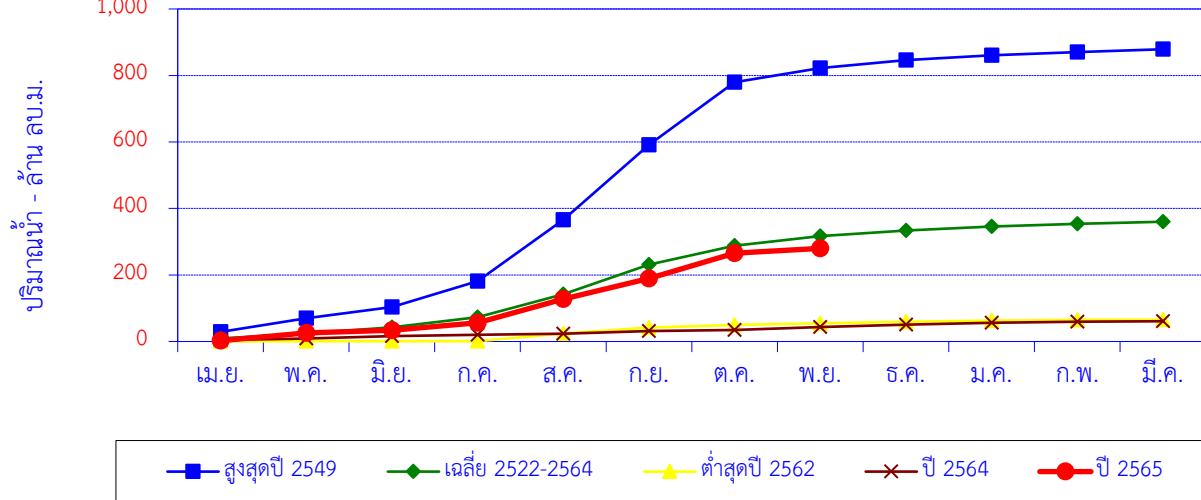

| เดือน            | เม.ย. | พ.ค. | มิ.ย. | ก.ค.  | ส.ค.  | ก.ย.  | ต.ค.  | พ.ย.  | ธ.ค.  | ม.ค.  | ก.พ.  | มี.ค. | ปี    |
|------------------|-------|------|-------|-------|-------|-------|-------|-------|-------|-------|-------|-------|-------|
| สูงสุดปี 2549    | 28.9  | 40.9 | 34.1  | 77.5  | 184.1 | 225.4 | 189.1 | 42.1  | 23.8  | 14.8  | 9.5   | 8.7   | 878.9 |
| สะสมปี 2549      | 28.9  | 69.8 | 103.9 | 181.4 | 365.5 | 590.9 | 780.0 | 822.1 | 845.9 | 860.7 | 870.2 | 878.9 |       |
| เฉลี่ย 2522-2564 | 9.3   | 15.0 | 18.7  | 30.1  | 69.2  | 89.0  | 56.7  | 28.9  | 17.1  | 12.1  | 7.7   | 6.4   | 360.2 |
| เฉลี่ยสะสม       | 9.3   | 24.3 | 43.0  | 73.1  | 142.3 | 231.3 | 288.0 | 316.9 | 334.0 | 346.1 | 353.8 | 360.2 |       |
| ต่ำสุดปี 2562    | 0.3   | 0.3  | 0.1   | 0.1   | 23.0  | 18.2  | 7.7   | 5.3   | 4.1   | 3.5   | 2.5   | 0.4   | 65.6  |
| สะสมปี 2562      | 0.3   | 0.6  | 0.7   | 0.8   | 23.8  | 42.0  | 49.7  | 55.0  | 59.1  | 62.6  | 65.1  | 65.6  |       |
| ปี 2564          | 4.3   | 4.7  | 7.5   | 4.0   | 3.2   | 7.8   | 3.5   | 8.5   | 7.3   | 5.6   | 3.2   | 1.4   | 60.9  |
| สะสมปี 2564      | 4.3   | 8.9  | 16.4  | 20.4  | 23.6  | 31.4  | 34.9  | 43.4  | 50.6  | 56.2  | 59.5  | 60.9  |       |
| ปี 2565          | 2.5   | 23.5 | 8.0   | 22.0  | 71.6  | 62.0  | 76.1  | 14.3  |       |       |       |       | 280.0 |
| สะสมปี 2565      | 2.5   | 26.0 | 34.0  | 56.0  | 127.6 | 189.6 | 265.7 | 280.0 |       |       |       |       |       |

สถานี น้ำแมริม (P.21) บ้านเหมืองผ่า ต.ริมเหนือ อ.แมริม จ.เชียงใหม่

ปริมาณน้ำเฉลี่ยรายวัน

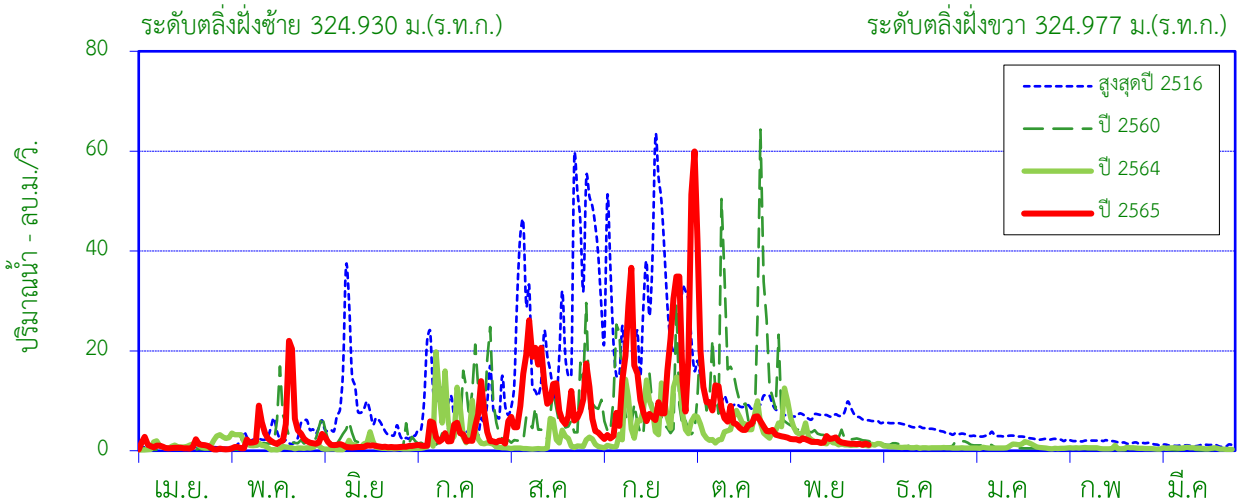

ศูนย์เสาระดับ 319.700 ม.(ร.ท.ก.)

พื้นที่รับน้ำ 452 ตร.กม.

พิกัดสถานี Lat 18°55'45"N Long 98°56'40"E

สถิติที่เคยปรากฏ

|  |       |                              |
|--|-------|------------------------------|
| 1. สถิติระดับน้ำสูงสุด                           | 4.75  | ม. ( 31 ก.ค. 49 )            |
| 2. สถิติปริมาณน้ำไหลสูงสุด                       | 96.00 | ลบ.ม./วินาที ( 22 ก.ย. 18 )  |
| 3. สถิติระดับน้ำต่ำสุด                           | -0.35 | ม. ( 7 มี.ค. 34 )            |
| 4. สถิติปริมาณน้ำไหลต่ำสุด                       | 0.00  | ลบ.ม./วินาที ( 26 มี.ค. 33 ) |
| 5. สถิติปริมาณน้ำเฉลี่ยของเดือน พ.ย. (2497-2564) | 12.3  | ล้าน ลบ.ม.                   |
| 6. สถิติปริมาณน้ำเฉลี่ยสะสมรายปี (2497-2564)     | 133.8 | ล้าน ลบ.ม.                   |

ข้อมูลน้ำท่าของ เดือน พฤศจิกายน 2565

|                                   |             |                   |
|-----------------------------------|-------------|-------------------|
| 1. ระดับน้ำสูงสุด                 | 1.05        | ม. ( 16 พ.ย. 65 ) |
| 2. ปริมาณน้ำไหลสูงสุด             | 2.96        | ลบ.ม./วินาที      |
| 3. ระดับน้ำต่ำสุด                 | 0.80        | ม. ( 28 พ.ย. 65 ) |
| 4. ปริมาณน้ำไหลต่ำสุด             | 1.15        | ลบ.ม./วินาที      |
| 5. ปริมาณน้ำรวมทั้งเดือน          | 5.1         | ล้าน ลบ.ม.        |
| 6. น้ำท่าประจำเดือนนี้อยู่ในเกณฑ์ | <u>น้อย</u> |                   |

ปริมาณน้ำรายเดือน - ล้าน ลูกบาศก์เมตร

| เดือน            | เม.ย. | พ.ค. | มิ.ย. | ก.ค. | ส.ค. | ก.ย. | ต.ค.  | พ.ย.  | ธ.ค.  | ม.ค.  | ก.พ.  | มี.ค. | ปี    |
|------------------|-------|------|-------|------|------|------|-------|-------|-------|-------|-------|-------|-------|
| เฉลี่ย 2497-2564 | 1.9   | 7.2  | 9.3   | 12.4 | 25.1 | 29.5 | 20.2  | 12.3  | 7.5   | 4.3   | 2.2   | 1.7   | 133.8 |
| เฉลี่ยสะสม       | 1.9   | 9.1  | 18.4  | 30.9 | 56.0 | 85.6 | 105.7 | 118.0 | 125.5 | 129.8 | 132.1 | 133.8 |       |
| ปี 2565          | 2.1   | 9.7  | 2.7   | 8.8  | 29.4 | 33.7 | 31.5  | 5.1   |       |       |       |       | 123.1 |
| สะสมปี 2565      | 2.1   | 11.8 | 14.5  | 23.4 | 52.7 | 86.5 | 118.0 | 123.1 |       |       |       |       |       |



สถานี น้ำแมริม (P.21) บ้านเหมืองผ่า ต.ริมเหนือ อ.แมริม จ.เชียงใหม่

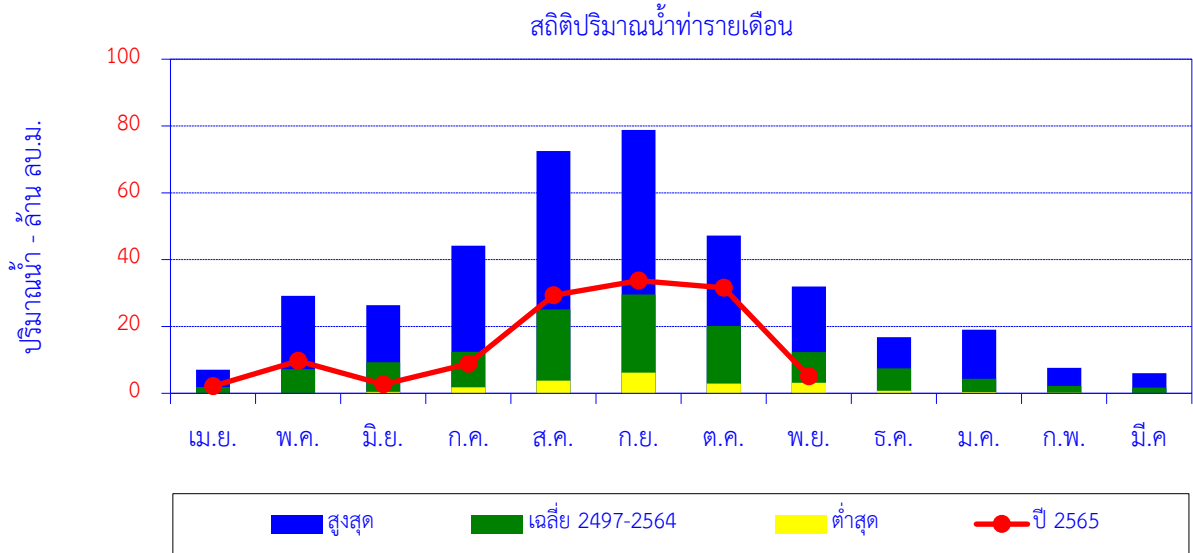

| เดือน            | เม.ย. | พ.ค. | มิ.ย. | ก.ค. | ส.ค. | ก.ย. | ต.ค. | พ.ย. | ธ.ค. | ม.ค. | ก.พ. | มี.ค. | ปี    |
|------------------|-------|------|-------|------|------|------|------|------|------|------|------|-------|-------|
| สูงสุด           | 7.1   | 29.2 | 26.4  | 44.2 | 72.5 | 78.8 | 47.2 | 32.0 | 16.8 | 19.0 | 7.6  | 6.0   |       |
| เฉลี่ย 2497-2564 | 1.9   | 7.2  | 9.3   | 12.4 | 25.1 | 29.5 | 20.2 | 12.3 | 7.5  | 4.3  | 2.2  | 1.7   | 133.8 |
| ต่ำสุด           | 0.0   | 0.0  | 0.4   | 1.8  | 3.8  | 6.2  | 2.9  | 3.1  | 0.7  | 0.4  | 0.2  | 0.0   |       |
| ปี 2565          | 2.1   | 9.7  | 2.7   | 8.8  | 29.4 | 33.7 | 31.5 | 5.1  |      |      |      |       | 123.1 |

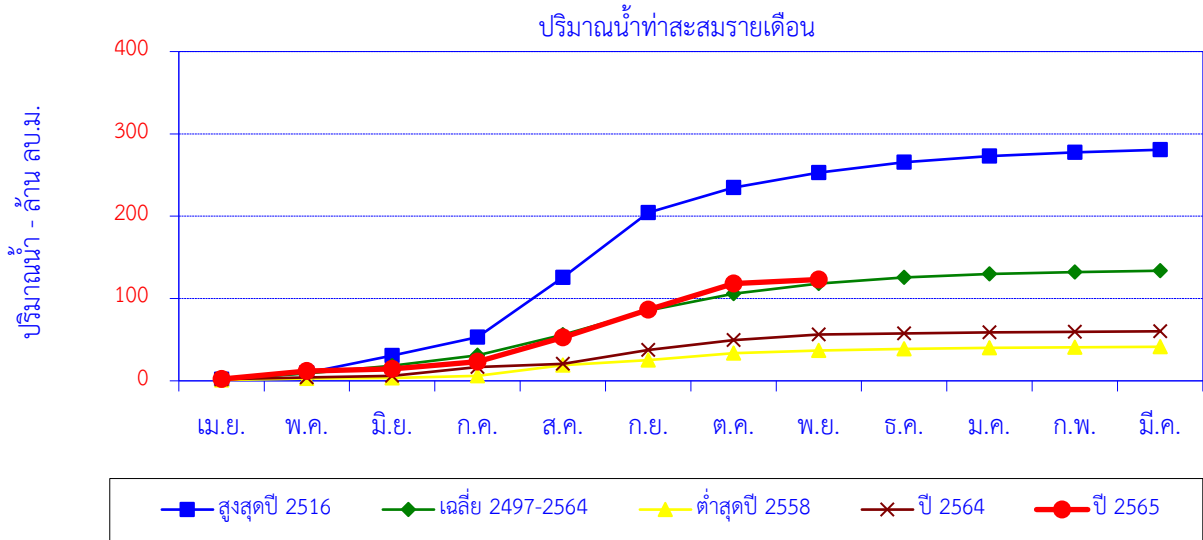

| เดือน            | เม.ย. | พ.ค. | มิ.ย. | ก.ค. | ส.ค.  | ก.ย.  | ต.ค.  | พ.ย.  | ธ.ค.  | ม.ค.  | ก.พ.  | มี.ค. | ปี    |
|------------------|-------|------|-------|------|-------|-------|-------|-------|-------|-------|-------|-------|-------|
| สูงสุดปี 2516    | 1.9   | 7.8  | 20.9  | 22.4 | 72.5  | 78.8  | 30.4  | 18.4  | 12.6  | 7.5   | 4.6   | 3.0   | 280.7 |
| สะสมปี 2516      | 1.9   | 9.7  | 30.6  | 53.0 | 125.5 | 204.3 | 234.7 | 253.1 | 265.7 | 273.1 | 277.7 | 280.7 |       |
| เฉลี่ย 2497-2564 | 1.9   | 7.2  | 9.3   | 12.4 | 25.1  | 29.5  | 20.2  | 12.3  | 7.5   | 4.3   | 2.2   | 1.7   | 133.8 |
| เฉลี่ยสะสม       | 1.9   | 9.1  | 18.4  | 30.9 | 56.0  | 85.6  | 105.7 | 118.0 | 125.5 | 129.8 | 132.1 | 133.8 |       |
| ต่ำสุดปี 2558    | 1.0   | 1.7  | 0.7   | 2.5  | 12.9  | 6.2   | 8.5   | 3.4   | 1.8   | 1.3   | 0.7   | 0.5   | 41.4  |
| สะสมปี 2558      | 1.0   | 2.7  | 3.4   | 5.9  | 18.9  | 25.1  | 33.6  | 37.0  | 38.8  | 40.1  | 40.8  | 41.4  |       |
| ปี 2564          | 2.0   | 2.1  | 2.0   | 10.7 | 3.8   | 17.0  | 11.9  | 7.0   | 1.1   | 1.2   | 0.8   | 0.7   | 60.2  |
| สะสมปี 2564      | 2.0   | 4.1  | 6.1   | 16.8 | 20.6  | 37.6  | 49.4  | 56.4  | 57.5  | 58.7  | 59.5  | 60.2  |       |
| ปี 2565          | 2.1   | 9.7  | 2.7   | 8.8  | 29.4  | 33.7  | 31.5  | 5.1   |       |       |       |       | 123.1 |
| สะสมปี 2565      | 2.1   | 11.8 | 14.5  | 23.4 | 52.7  | 86.5  | 118.0 | 123.1 |       |       |       |       |       |

สถานี น้ำแม่กลาง (P.24A) สะพานประชาอุทิศ ต.บ้านหลวง อ.จอมทอง จ.เชียงใหม่

ปริมาณน้ำเฉลี่ยรายวัน

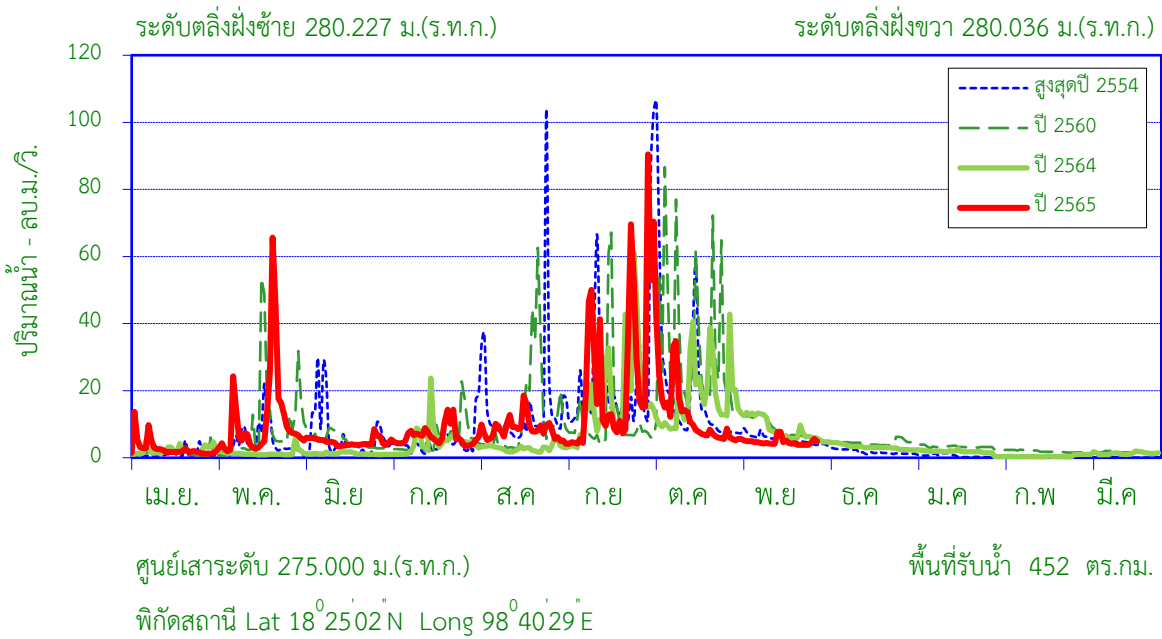

สถิติที่เคยปรากฏ

|  |        |                              |
|--|--------|------------------------------|
| 1. สถิติระดับน้ำสูงสุด                             | 4.90   | ม. ( 20 ก.ย. 50 )            |
| 2. สถิติปริมาณน้ำไหลสูงสุด                         | 370.00 | ลบ.ม./วินาที ( 20 ก.ย. 50 )  |
| 3. สถิติระดับน้ำต่ำสุด                             | 0.15   | ม. ( 10 เม.ย. 56 )           |
| 4. สถิติปริมาณน้ำไหลต่ำสุด                         | 0.00   | ลบ.ม./วินาที ( 27 มี.ค. 21 ) |
| 5. สถิติปริมาณน้ำเฉลี่ยของเดือน พ.ย. ( 2516-2564 ) | 21.1   | ล้าน ลบ.ม.                   |
| 6. สถิติปริมาณน้ำเฉลี่ยสะสมรายปี (2516-2564)       | 151.1  | ล้าน ลบ.ม.                   |

ข้อมูลน้ำท่าของ เดือน พฤศจิกายน 2565

|                                   |             |                   |
|-----------------------------------|-------------|-------------------|
| 1. ระดับน้ำสูงสุด                 | 0.96        | ม. ( 16 พ.ย. 65 ) |
| 2. ปริมาณน้ำไหลสูงสุด             | 7.70        | ลบ.ม./วินาที      |
| 3. ระดับน้ำต่ำสุด                 | 0.65        | ม. ( 23 พ.ย. 65 ) |
| 4. ปริมาณน้ำไหลต่ำสุด             | 3.84        | ลบ.ม./วินาที      |
| 5. ปริมาณน้ำรวมทั้งเดือน          | 12.4        | ล้าน ลบ.ม.        |
| 6. น้ำท่าประจำเดือนนี้อยู่ในเกณฑ์ | <b>น้อย</b> |                   |

ปริมาณน้ำรายเดือน - ล้าน ลูกบาศก์เมตร

| เดือน            | เม.ย. | พ.ค. | มิ.ย. | ก.ค. | ส.ค. | ก.ย.  | ต.ค.  | พ.ย.  | ธ.ค.  | ม.ค.  | ก.พ.  | มี.ค. | ปี    |
|------------------|-------|------|-------|------|------|-------|-------|-------|-------|-------|-------|-------|-------|
| เฉลี่ย 2516-2564 | 2.2   | 8.9  | 8.1   | 8.1  | 17.1 | 33.8  | 33.3  | 21.1  | 9.1   | 5.1   | 2.2   | 2.0   | 151.1 |
| เฉลี่ยสะสม       | 2.2   | 11.1 | 19.2  | 27.4 | 44.5 | 78.3  | 111.6 | 132.6 | 141.7 | 146.8 | 149.0 | 151.1 |       |
| ปี 2565          | 7.4   | 29.7 | 12.4  | 17.2 | 23.2 | 48.9  | 50.6  | 12.4  |       |       |       |       | 201.7 |
| สะสมปี 2565      | 7.4   | 37.1 | 49.4  | 66.6 | 89.8 | 138.7 | 189.3 | 201.7 |       |       |       |       |       |

สถานี น้ำแม่กลาง (P.24A) สะพานประชาอุทิศ ต.บ้านหลวง อ.จอมทอง จ.เชียงใหม่

ปริมาณน้ำท่ารายเดือน

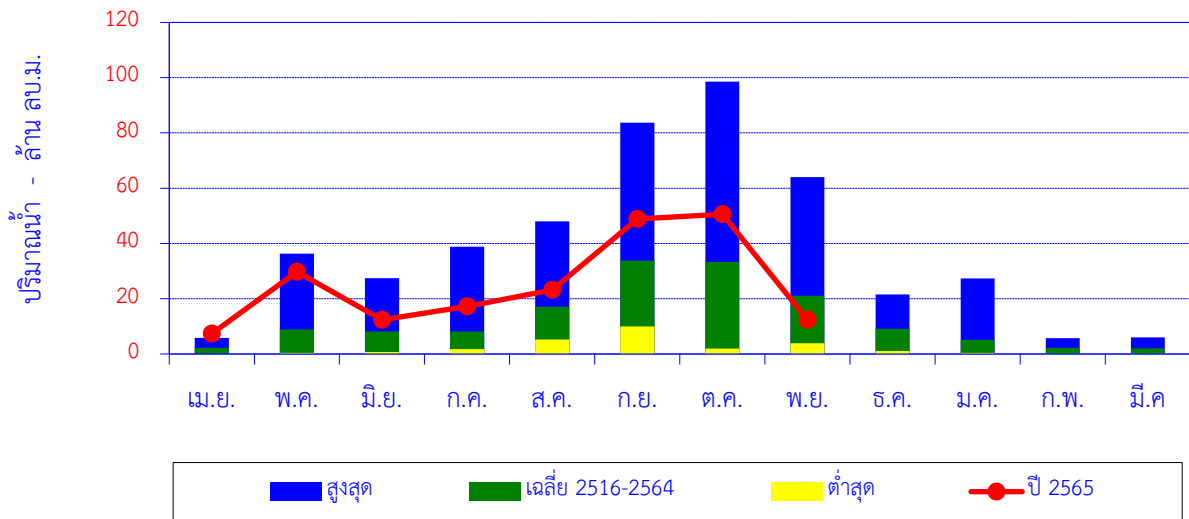

| เดือน            | เม.ย. | พ.ค. | มิ.ย. | ก.ค. | ส.ค. | ก.ย. | ต.ค. | พ.ย. | ธ.ค. | ม.ค. | ก.พ. | มี.ค. | ปี    |
|------------------|-------|------|-------|------|------|------|------|------|------|------|------|-------|-------|
| สูงสุด           | 5.9   | 36.3 | 27.5  | 38.9 | 48.0 | 83.7 | 98.6 | 64.0 | 21.6 | 27.3 | 5.7  | 6.0   |       |
| เฉลี่ย 2516-2564 | 2.2   | 8.9  | 8.1   | 8.1  | 17.1 | 33.8 | 33.3 | 21.1 | 9.1  | 5.1  | 2.2  | 2.0   | 151.1 |
| ต่ำสุด           | 0.0   | 0.4  | 0.7   | 1.8  | 5.3  | 10.0 | 2.0  | 3.9  | 1.1  | 0.4  | 0.1  | 0.1   |       |
| ปี 2565          | 7.4   | 29.7 | 12.4  | 17.2 | 23.2 | 48.9 | 50.6 | 12.4 |      |      |      |       | 201.7 |

ปริมาณน้ำท่าสะสมรายเดือน

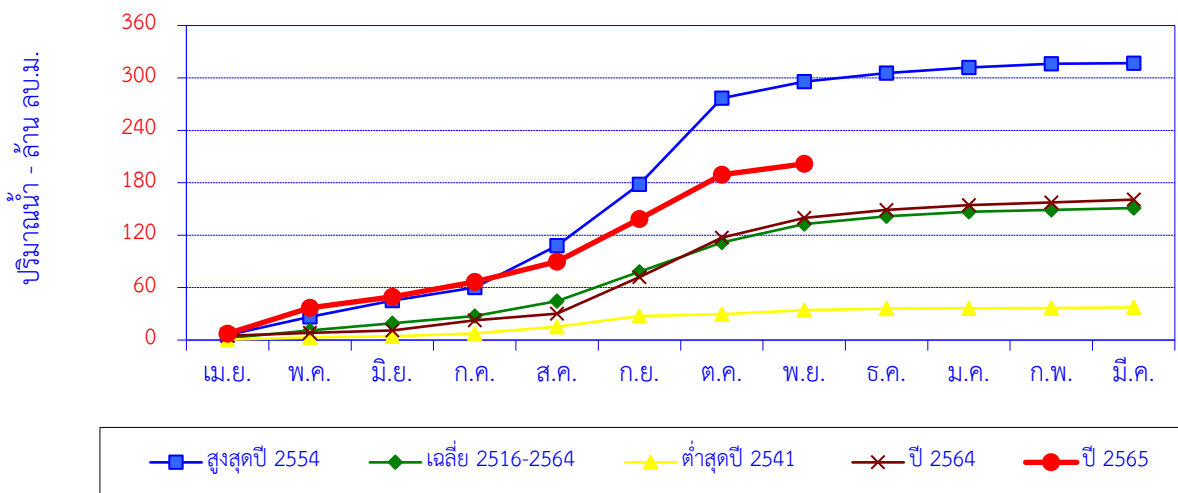

| เดือน            | เม.ย. | พ.ค. | มิ.ย. | ก.ค. | ส.ค.  | ก.ย.  | ต.ค.  | พ.ย.  | ธ.ค.  | ม.ค.  | ก.พ.  | มี.ค. | ปี    |
|------------------|-------|------|-------|------|-------|-------|-------|-------|-------|-------|-------|-------|-------|
| สูงสุดปี 2554    | 5.7   | 20.8 | 18.7  | 14.9 | 48.0  | 70.0  | 98.6  | 18.9  | 10.0  | 6.4   | 4.1   | 0.8   | 317.0 |
| สะสมปี 2554      | 5.7   | 26.5 | 45.2  | 60.1 | 108.1 | 178.1 | 276.7 | 295.7 | 305.7 | 312.1 | 316.1 | 317.0 |       |
| เฉลี่ย 2516-2564 | 2.2   | 8.9  | 8.1   | 8.1  | 17.1  | 33.8  | 33.3  | 21.1  | 9.1   | 5.1   | 2.2   | 2.0   | 151.1 |
| เฉลี่ยสะสม       | 2.2   | 11.1 | 19.2  | 27.4 | 44.5  | 78.3  | 111.6 | 132.6 | 141.7 | 146.8 | 149.0 | 151.1 |       |
| ต่ำสุดปี 2541    | 0.5   | 2.4  | 1.4   | 3.3  | 7.6   | 12.4  | 2.0   | 4.5   | 1.8   | 0.5   | 0.3   | 0.7   | 37.4  |
| สะสมปี 2541      | 0.5   | 2.9  | 4.3   | 7.6  | 15.2  | 27.6  | 29.5  | 34.1  | 35.9  | 36.4  | 36.7  | 37.4  |       |
| ปี 2564          | 4.9   | 3.3  | 2.9   | 11.6 | 7.5   | 42.0  | 45.0  | 22.5  | 9.3   | 5.3   | 3.0   | 3.4   | 160.7 |
| สะสมปี 2564      | 4.9   | 8.2  | 11.1  | 22.7 | 30.2  | 72.2  | 117.2 | 139.7 | 149.0 | 154.3 | 157.4 | 160.7 |       |
| ปี 2565          | 7.4   | 29.7 | 12.4  | 17.2 | 23.2  | 48.9  | 50.6  | 12.4  |       |       |       |       | 201.7 |
| สะสมปี 2565      | 7.4   | 37.1 | 49.4  | 66.6 | 89.8  | 138.7 | 189.3 | 201.7 |       |       |       |       |       |

สถานี น้ำแมงจืด (P.56A) บ้านสหกรณ์ร่มเกล้า ต.แม่แว่น อ.พร้าว จ.เชียงใหม่

ปริมาณน้ำเฉลี่ยรายวัน

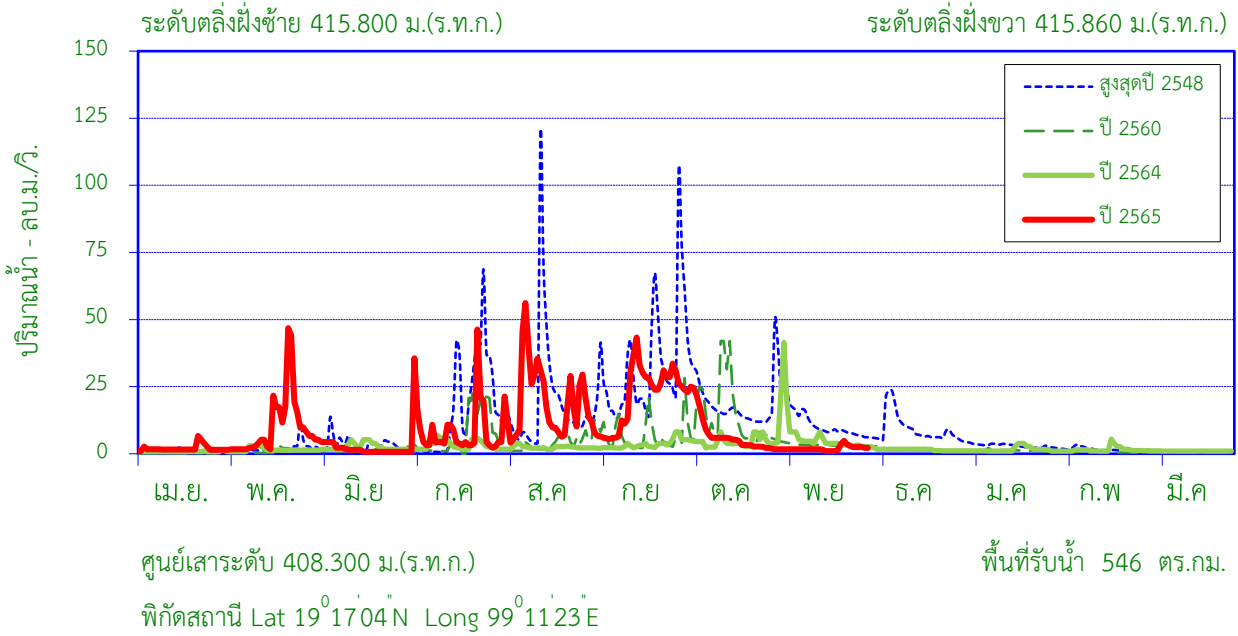

สถิติที่เคยปรากฏ

|  |        |                             |
|--|--------|-----------------------------|
| 1. สถิติระดับน้ำสูงสุด                           | 7.48   | ม. ( 13 ส.ค. 48 )           |
| 2. สถิติปริมาณน้ำไหลสูงสุด                       | 205.10 | ลบ.ม./วินาที ( 13 ก.ย. 48 ) |
| 3. สถิติระดับน้ำต่ำสุด                           | 0.20   | ม. ( 21 มี.ค. 57 )          |
| 4. สถิติปริมาณน้ำไหลต่ำสุด                       | 0.02   | ลบ.ม./วินาที ( 11 พ.ค. 53 ) |
| 5. สถิติปริมาณน้ำเฉลี่ยของเดือน พ.ย. (2542-2564) | 13.5   | ล้าน ลบ.ม.                  |
| 6. สถิติปริมาณน้ำเฉลี่ยสะสมรายปี (2542-2564)     | 149.8  | ล้าน ลบ.ม.                  |

ข้อมูลน้ำท่าของ เดือน พฤศจิกายน 2565

|                                   |             |                   |
|-----------------------------------|-------------|-------------------|
| 1. ระดับน้ำสูงสุดเดือนนี้         | 0.87        | ม. ( 22 พ.ย. 65 ) |
| 2. ปริมาณน้ำไหลสูงสุด             | 4.81        | ลบ.ม./วินาที      |
| 3. ระดับน้ำต่ำสุด                 | 0.50        | ม. ( 16 พ.ย. 65 ) |
| 4. ปริมาณน้ำไหลต่ำสุด             | 1.00        | ลบ.ม./วินาที      |
| 5. ปริมาณน้ำรวมทั้งเดือน          | 5.1         | ล้าน ลบ.ม.        |
| 6. น้ำท่าประจำเดือนนี้อยู่ในเกณฑ์ | <b>น้อย</b> |                   |

ปริมาณน้ำรายเดือน - ล้าน ลูกบาศก์เมตร

| เดือน            | เม.ย. | พ.ค. | มิ.ย. | ก.ค. | ส.ค.  | ก.ย.  | ต.ค.  | พ.ย.  | ธ.ค.  | ม.ค.  | ก.พ.  | มี.ค. | ปี    |
|------------------|-------|------|-------|------|-------|-------|-------|-------|-------|-------|-------|-------|-------|
| เฉลี่ย 2542-2564 | 3.2   | 7.5  | 7.9   | 15.7 | 30.6  | 35.2  | 21.8  | 13.5  | 5.8   | 4.0   | 2.5   | 2.0   | 149.8 |
| เฉลี่ยสะสม       | 3.2   | 10.7 | 18.6  | 34.3 | 64.9  | 100.1 | 121.9 | 135.4 | 141.2 | 145.2 | 147.8 | 149.8 |       |
| ปี 2565          | 5.1   | 25.9 | 4.2   | 22.9 | 52.0  | 55.6  | 19.9  | 5.1   |       |       |       |       | 190.8 |
| สะสมปี 2565      | 5.1   | 31.0 | 35.2  | 58.1 | 110.1 | 165.7 | 185.6 | 190.8 |       |       |       |       |       |

สถานี น้ำแม่จัด (P.56A) บ้านสหกรณ์ร่มเกล้า ต.แม่แวน อ.พร้าว จ.เชียงใหม่

สถิติปริมาณน้ำท่ารายเดือน

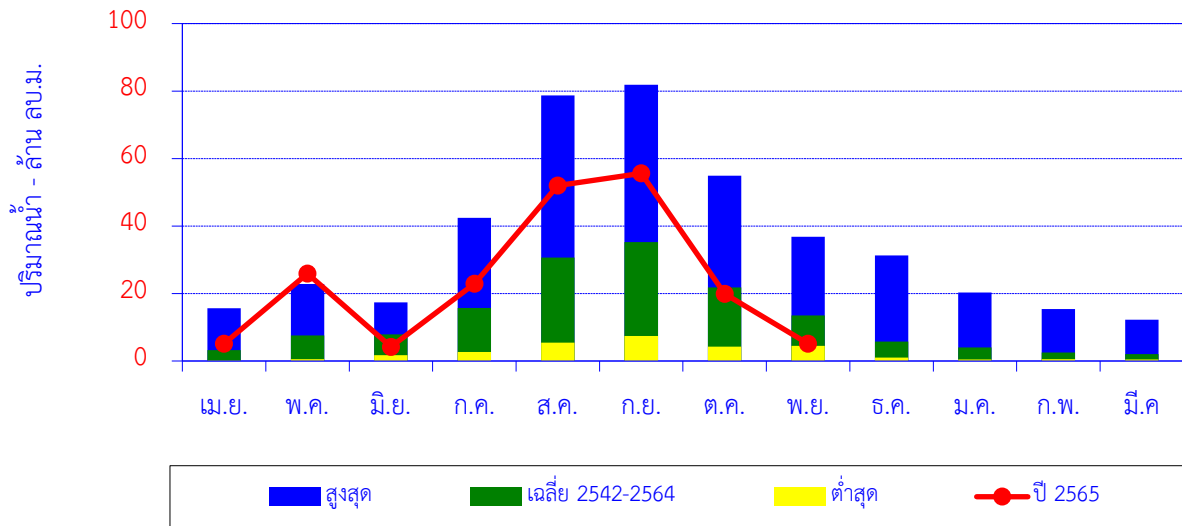

| เดือน            | เม.ย. | พ.ค. | มิ.ย. | ก.ค. | ส.ค. | ก.ย. | ต.ค. | พ.ย. | ธ.ค. | ม.ค. | ก.พ. | มี.ค. | ปี    |
|------------------|-------|------|-------|------|------|------|------|------|------|------|------|-------|-------|
| สูงสุด           | 15.6  | 22.8 | 17.4  | 42.4 | 78.7 | 81.8 | 54.9 | 36.8 | 31.2 | 20.3 | 15.4 | 12.3  |       |
| เฉลี่ย 2542-2564 | 3.2   | 7.5  | 7.9   | 15.7 | 30.6 | 35.2 | 21.8 | 13.5 | 5.8  | 4.0  | 2.5  | 2.0   | 149.8 |
| ต่ำสุด           | 0.1   | 0.6  | 1.7   | 2.7  | 5.4  | 7.4  | 4.2  | 4.5  | 1.0  | 0.4  | 0.6  | 0.4   |       |
| ปี 2565          | 5.1   | 25.9 | 4.2   | 22.9 | 52.0 | 55.6 | 19.9 | 5.1  |      |      |      |       | 190.8 |

ปริมาณน้ำท่าสะสมรายเดือน

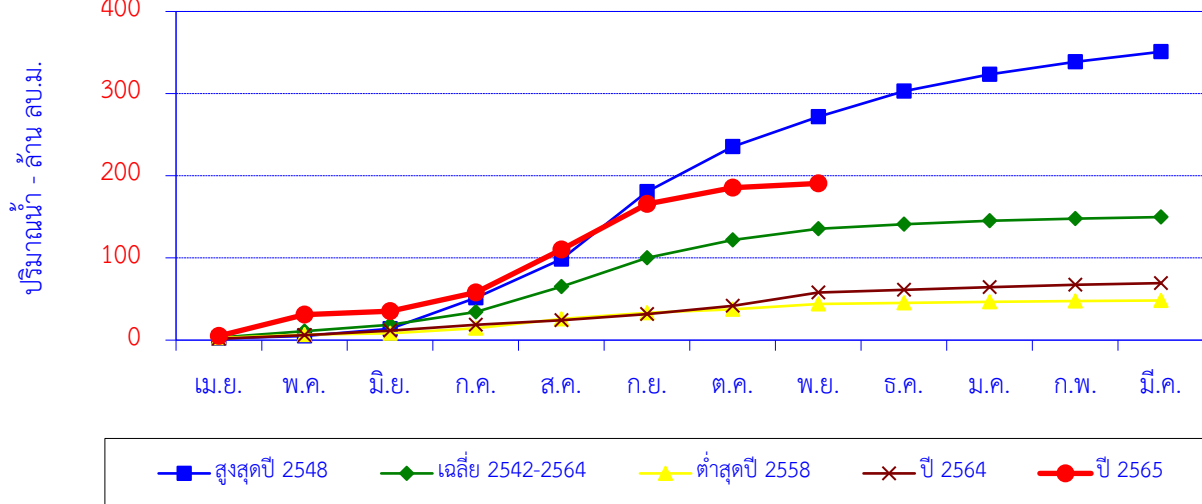

| เดือน            | เม.ย. | พ.ค. | มิ.ย. | ก.ค. | ส.ค.  | ก.ย.  | ต.ค.  | พ.ย.  | ธ.ค.  | ม.ค.  | ก.พ.  | มี.ค. | ปี    |
|------------------|-------|------|-------|------|-------|-------|-------|-------|-------|-------|-------|-------|-------|
| สูงสุดปี 2548    | 2.0   | 3.0  | 8.8   | 37.5 | 47.3  | 81.8  | 54.9  | 36.3  | 31.2  | 20.3  | 15.4  | 12.3  | 351.0 |
| สะสมปี 2548      | 2.0   | 5.1  | 13.9  | 51.4 | 98.7  | 180.5 | 235.5 | 271.8 | 303.0 | 323.3 | 338.7 | 351.0 |       |
| เฉลี่ย 2542-2564 | 3.2   | 7.5  | 7.9   | 15.7 | 30.6  | 35.2  | 21.8  | 13.5  | 5.8   | 4.0   | 2.5   | 2.0   | 149.8 |
| เฉลี่ยสะสม       | 3.2   | 10.7 | 18.6  | 34.3 | 64.9  | 100.1 | 121.9 | 135.4 | 141.2 | 145.2 | 147.8 | 149.8 |       |
| ต่ำสุดปี 2558    | 2.6   | 3.9  | 1.7   | 6.0  | 11.4  | 7.4   | 4.2   | 6.5   | 1.5   | 1.2   | 1.1   | 0.6   | 48.3  |
| สะสมปี 2558      | 2.6   | 6.6  | 8.3   | 14.3 | 25.7  | 33.1  | 37.4  | 43.8  | 45.3  | 46.5  | 47.6  | 48.3  |       |
| ปี 2564          | 1.7   | 4.2  | 5.5   | 7.3  | 5.4   | 7.4   | 10.2  | 16.0  | 3.4   | 3.4   | 2.9   | 1.9   | 69.4  |
| สะสมปี 2564      | 1.7   | 5.9  | 11.5  | 18.8 | 24.2  | 31.6  | 41.8  | 57.8  | 61.2  | 64.6  | 67.4  | 69.4  |       |
| ปี 2565          | 5.1   | 25.9 | 4.2   | 22.9 | 52.0  | 55.6  | 19.9  | 5.1   |       |       |       |       | 190.8 |
| สะสมปี 2565      | 5.1   | 31.0 | 35.2  | 58.1 | 110.1 | 165.7 | 185.6 | 190.8 |       |       |       |       |       |

สถานี แม่น้ำปิง (P.67) บ้านแม่แต ต.แม่แฝกเก่า อ.สันทราย จ.เชียงใหม่

ปริมาณน้ำเฉลี่ยรายวัน

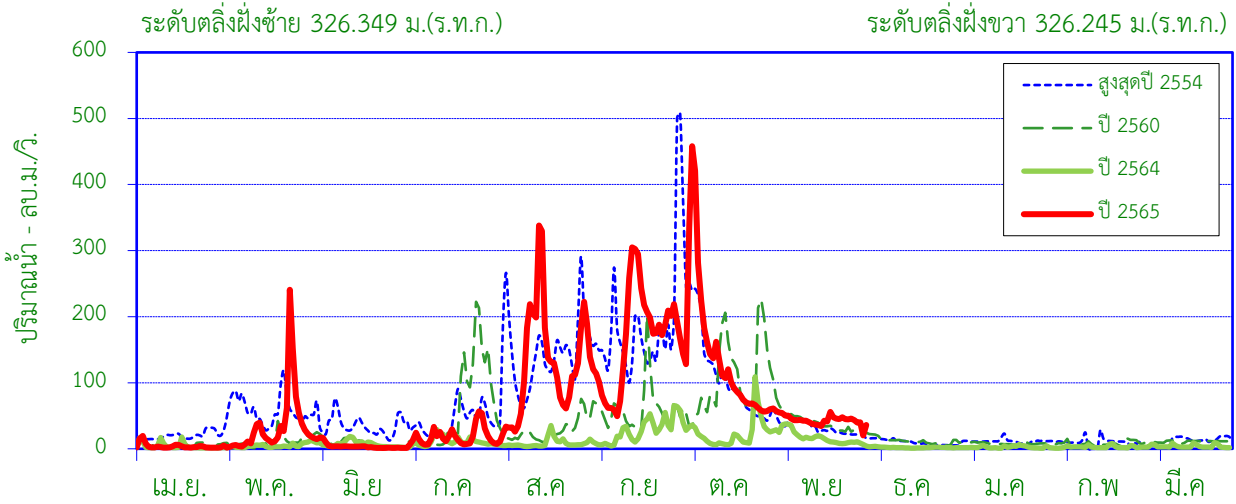

ศูนย์เสาระดับ 315.926 ม.(ร.ท.ก.)

พื้นที่รับน้ำ 5,323 ตร.กม.

พิกัดสถานี Lat 19°01'11"N Long 98°57'43"E

สถิติที่เคยปรากฏ

|  |        |                             |
|--|--------|-----------------------------|
| 1. สถิติระดับน้ำสูงสุด                             | 6.28   | ม. ( 14 ส.ค. 48 )           |
| 2. สถิติปริมาณน้ำไหลสูงสุด                         | 891.32 | ลบ.ม./วินาที ( 14 ส.ค. 48 ) |
| 3. สถิติระดับน้ำต่ำสุด                             | -0.95  | ม. ( 27 มี.ค. 57 )          |
| 4. สถิติปริมาณน้ำไหลต่ำสุด                         | 0.20   | ลบ.ม./วินาที ( 6 มี.ค. 54 ) |
| 5. สถิติปริมาณน้ำเฉลี่ยของเดือน พ.ย. (2539 - 2564) | 87.4   | ล้าน ลบ.ม.                  |
| 6. สถิติปริมาณน้ำเฉลี่ยสะสมรายปี (2539 - 2564)     | 967.9  | ล้าน ลบ.ม.                  |

ข้อมูลน้ำท่าของ เดือน พฤศจิกายน 2565

|                                   |            |                   |
|-----------------------------------|------------|-------------------|
| 1. ระดับน้ำสูงสุด                 | 0.16       | ม. ( 18 พ.ย. 65 ) |
| 2. ปริมาณน้ำไหลสูงสุด             | 55.67      | ลบ.ม./วินาที      |
| 3. ระดับน้ำต่ำสุด                 | -0.47      | ม. ( 29 พ.ย. 65 ) |
| 4. ปริมาณน้ำไหลต่ำสุด             | 20.44      | ลบ.ม./วินาที      |
| 5. ปริมาณน้ำรวมทั้งเดือน          | 112.0      | ล้าน ลบ.ม.        |
| 6. น้ำท่าประจำเดือนนี้อยู่ในเกณฑ์ | <b>มาก</b> |                   |

ปริมาณน้ำรายเดือน - ล้าน ลูกบาศก์เมตร

| เดือน            | เม.ย. | พ.ค.  | มิ.ย. | ก.ค.  | ส.ค.  | ก.ย.  | ต.ค.    | พ.ย.    | ธ.ค.  | ม.ค.  | ก.พ.  | มี.ค. | ปี      |
|------------------|-------|-------|-------|-------|-------|-------|---------|---------|-------|-------|-------|-------|---------|
| เฉลี่ย 2539-2564 | 40.2  | 60.7  | 63.5  | 71.4  | 161.7 | 238.9 | 144.2   | 87.4    | 40.9  | 20.5  | 16.4  | 22.2  | 967.9   |
| เฉลี่ยสะสม       | 40.2  | 100.9 | 164.4 | 235.7 | 397.4 | 636.3 | 780.5   | 867.8   | 908.8 | 929.3 | 945.7 | 967.9 |         |
| ปี 2565          | 10.1  | 88.7  | 9.8   | 49.6  | 344.6 | 433.5 | 365.2   | 112.0   |       |       |       |       | 1,413.4 |
| สะสมปี 2565      | 10.1  | 98.8  | 108.5 | 158.2 | 502.7 | 936.2 | 1,301.3 | 1,413.4 |       |       |       |       |         |

สถานี แม่น้ำปิง (P.67) บ้านแม่แต ต.แม่แฝกเก่า อ.สันทราย จ.เชียงใหม่

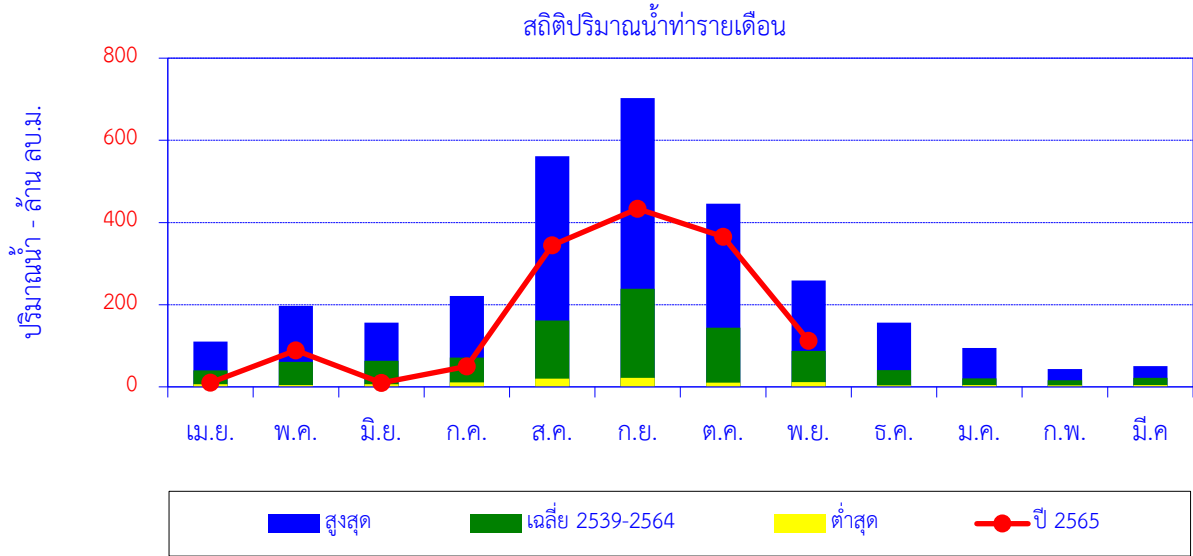

| เดือน            | เม.ย. | พ.ค.  | มิ.ย. | ก.ค.  | ส.ค.  | ก.ย.  | ต.ค.  | พ.ย.  | ธ.ค.  | ม.ค. | ก.พ. | มี.ค. | ปี      |
|------------------|-------|-------|-------|-------|-------|-------|-------|-------|-------|------|------|-------|---------|
| สูงสุด           | 110.2 | 197.4 | 156.1 | 221.3 | 561.4 | 703.0 | 445.7 | 258.6 | 156.6 | 94.9 | 43.1 | 50.5  |         |
| เฉลี่ย 2539-2564 | 40.2  | 60.7  | 63.5  | 71.4  | 161.7 | 238.9 | 144.2 | 87.4  | 40.9  | 20.5 | 16.4 | 22.2  | 967.9   |
| ต่ำสุด           | 6.5   | 4.4   | 6.5   | 11.1  | 20.3  | 22.3  | 10.3  | 11.6  | 4.0   | 4.7  | 3.7  | 4.3   |         |
| ปี 2565          | 10.1  | 88.7  | 9.8   | 49.6  | 344.6 | 433.5 | 365.2 | 112.0 |       |      |      |       | 1,413.4 |

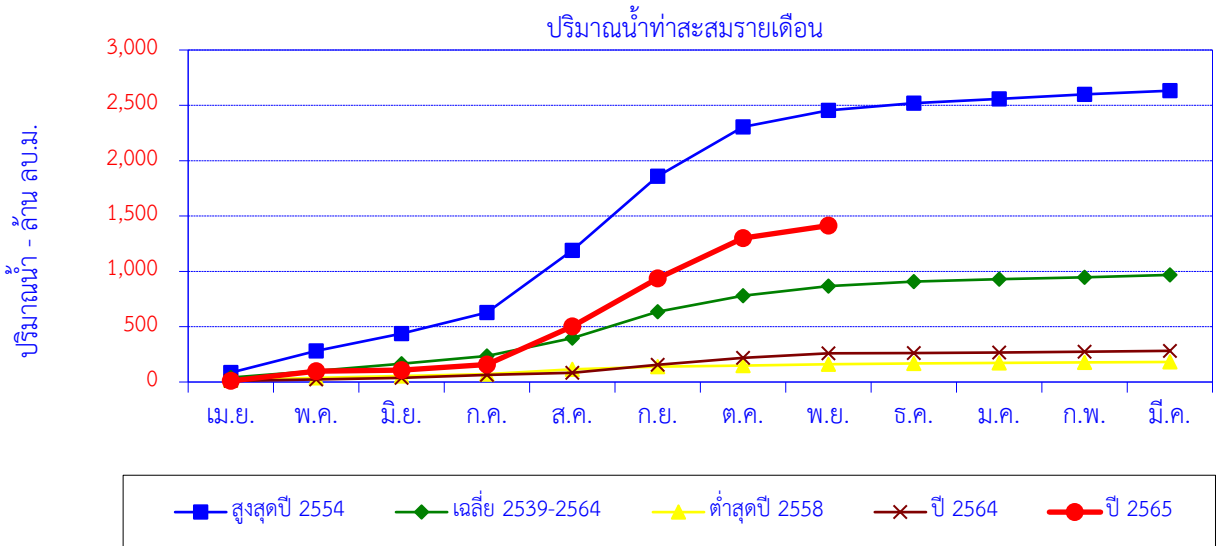

| เดือน            | เม.ย. | พ.ค.  | มิ.ย. | ก.ค.  | ส.ค.    | ก.ย.    | ต.ค.    | พ.ย.    | ธ.ค.    | ม.ค.    | ก.พ.    | มี.ค.   | ปี      |
|------------------|-------|-------|-------|-------|---------|---------|---------|---------|---------|---------|---------|---------|---------|
| สูงสุดปี 2554    | 84.9  | 197.4 | 156.1 | 190.0 | 561.4   | 670.8   | 445.7   | 148.4   | 65.9    | 38.1    | 40.8    | 32.6    | 2,632.2 |
| สะสมปี 2554      | 84.9  | 282.3 | 438.3 | 628.4 | 1,189.8 | 1,860.6 | 2,306.3 | 2,454.8 | 2,520.7 | 2,558.8 | 2,599.5 | 2,632.2 |         |
| เฉลี่ย 2539-2564 | 40.2  | 60.7  | 63.5  | 71.4  | 161.7   | 238.9   | 144.2   | 87.4    | 40.9    | 20.5    | 16.4    | 22.2    | 967.9   |
| เฉลี่ยสะสม       | 40.2  | 100.9 | 164.4 | 235.7 | 397.4   | 636.3   | 780.5   | 867.8   | 908.8   | 929.3   | 945.7   | 967.9   |         |
| ต่ำสุดปี 2558    | 16.8  | 20.3  | 17.2  | 16.7  | 45.0    | 22.3    | 10.3    | 12.8    | 5.6     | 6.5     | 3.7     | 4.3     | 181.4   |
| สะสมปี 2558      | 16.8  | 37.1  | 54.2  | 70.9  | 115.9   | 138.2   | 148.5   | 161.2   | 166.8   | 173.4   | 177.1   | 181.4   |         |
| ปี 2564          | 10.1  | 12.2  | 15.1  | 26.5  | 20.3    | 71.2    | 62.5    | 40.6    | 4.0     | 5.4     | 5.6     | 8.3     | 281.7   |
| สะสมปี 2564      | 10.1  | 22.2  | 37.4  | 63.8  | 84.1    | 155.3   | 217.8   | 258.4   | 262.4   | 267.8   | 273.4   | 281.7   |         |
| ปี 2565          | 10.1  | 88.7  | 9.8   | 49.6  | 344.6   | 433.5   | 365.2   | 112.0   |         |         |         |         | 1,413.4 |
| สะสมปี 2565      | 10.1  | 98.8  | 108.5 | 158.2 | 502.7   | 936.2   | 1,301.3 | 1,413.4 |         |         |         |         |         |

สถานี น้ำแม่ฆาน (P.71A) บ้านกลาง ต.บ้านกลาง อ.สันป่าตอง จ.เชียงใหม่

ปริมาณน้ำเฉลี่ยรายวัน

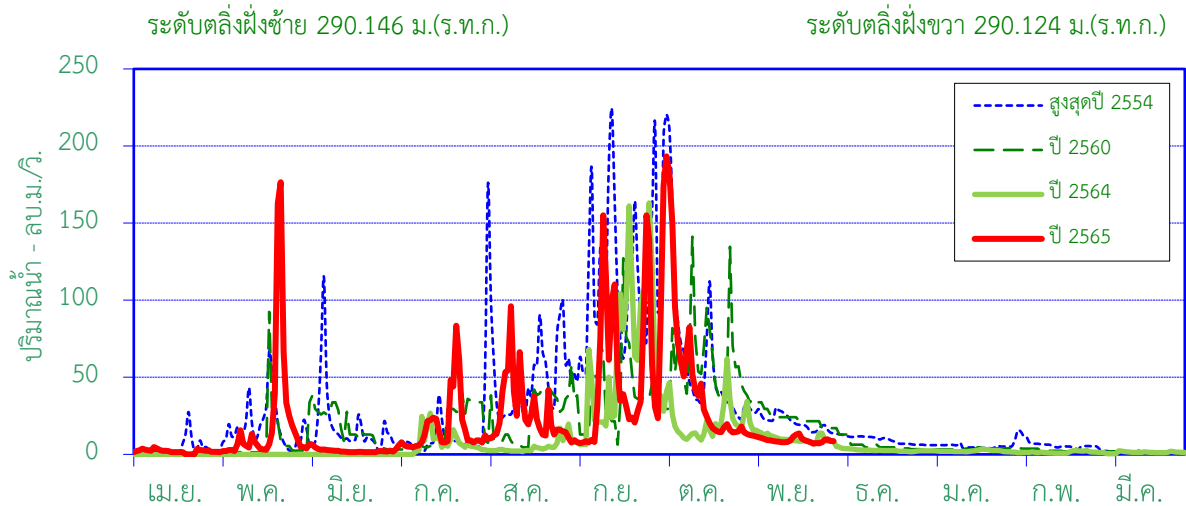

ศูนย์เสาระดับ 283.285 ม.(ร.ท.ก.)

พื้นที่รับน้ำ 1,634 ตร.กม.

พิกัดสถานี Lat 18°32'50"N Long 98°51'44"E

สถิติที่เคยปรากฏ

|  |        |                             |
|--|--------|-----------------------------|
| 1. สถิติระดับน้ำสูงสุด                             | 5.31   | ม. ( 21 ต.ค. 53 )           |
| 2. สถิติปริมาณน้ำไหลสูงสุด                         | 232.65 | ลบ.ม./วินาที ( 14 ก.ย. 54 ) |
| 3. สถิติระดับน้ำต่ำสุด                             | 0.50   | ม. ( 4 พ.ค. 59 )            |
| 4. สถิติปริมาณน้ำไหลต่ำสุด                         | 0.00   | ลบ.ม./วินาที ( 4 พ.ค. 59 )  |
| 5. สถิติปริมาณน้ำเฉลี่ยของเดือน พ.ย. (2553 - 2564) | 31.9   | ล้าน ลบ.ม.                  |
| 6. สถิติปริมาณน้ำเฉลี่ยสะสมรายปี (2553 - 2564)     | 315.9  | ล้าน ลบ.ม.                  |

ข้อมูลน้ำท่าของ เดือน พฤศจิกายน 2565

|                                   |             |                   |
|-----------------------------------|-------------|-------------------|
| 1. ระดับน้ำสูงสุด                 | 2.04        | ม. ( 18 พ.ย. 65 ) |
| 2. ปริมาณน้ำไหลสูงสุด             | 13.56       | ลบ.ม./วินาที      |
| 3. ระดับน้ำต่ำสุด                 | 1.61        | ม. ( 23 พ.ย. 65 ) |
| 4. ปริมาณน้ำไหลต่ำสุด             | 6.97        | ลบ.ม./วินาที      |
| 5. ปริมาณน้ำรวมทั้งเดือน          | 24.6        | ล้าน ลบ.ม.        |
| 6. น้ำท่าประจำเดือนนี้อยู่ในเกณฑ์ | <b>ปกติ</b> |                   |

ปริมาณน้ำรายเดือน - ล้าน ลูกบาศก์เมตร

| เดือน            | เม.ย. | พ.ค. | มิ.ย. | ก.ค.  | ส.ค.  | ก.ย.  | ต.ค.  | พ.ย.  | ธ.ค.  | ม.ค.  | ก.พ.  | มี.ค. | ปี    |
|------------------|-------|------|-------|-------|-------|-------|-------|-------|-------|-------|-------|-------|-------|
| เฉลี่ย 2553-2564 | 3.9   | 12.9 | 15.2  | 17.9  | 46.2  | 91.5  | 70.5  | 31.9  | 12.2  | 7.6   | 3.8   | 2.3   | 315.9 |
| เฉลี่ยสะสม       | 3.9   | 16.8 | 32.0  | 49.9  | 96.1  | 187.6 | 258.1 | 290.0 | 302.2 | 309.8 | 313.6 | 315.9 |       |
| ปี 2565          | 8.6   | 57.8 | 6.2   | 45.5  | 70.7  | 129.3 | 144.4 | 24.6  |       |       |       |       | 487.2 |
| สะสมปี 2565      | 8.6   | 66.4 | 72.6  | 118.1 | 188.8 | 318.1 | 462.5 | 487.2 |       |       |       |       |       |



สถานี น้ำแม่ฆาน (P.71A) บ้านกลาง ต.บ้านกลาง อ.สันป่าตอง จ.เชียงใหม่

ปริมาณน้ำท่ารายเดือน

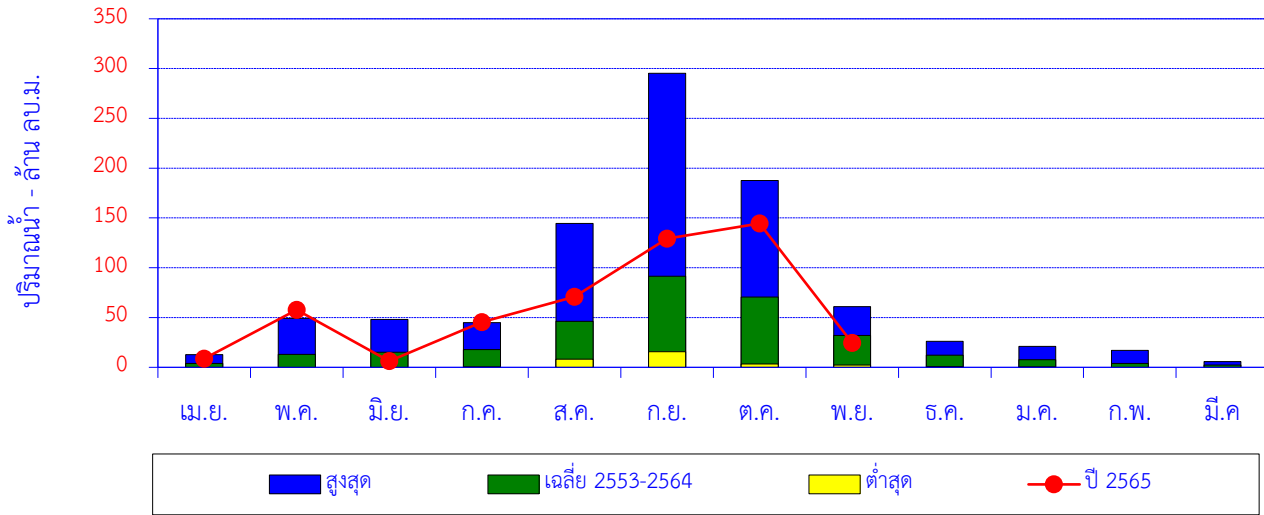

| เดือน            | เม.ย. | พ.ค. | มิ.ย. | ก.ค. | ส.ค.  | ก.ย.  | ต.ค.  | พ.ย. | ธ.ค. | ม.ค. | ก.พ. | มี.ค. | ปี    |
|------------------|-------|------|-------|------|-------|-------|-------|------|------|------|------|-------|-------|
| สูงสุด           | 12.7  | 49.1 | 48.0  | 44.8 | 144.6 | 295.2 | 187.6 | 60.8 | 26.1 | 21.0 | 17.0 | 5.8   |       |
| เฉลี่ย 2553-2564 | 3.9   | 12.9 | 15.2  | 17.9 | 46.2  | 91.5  | 70.5  | 31.9 | 12.2 | 7.6  | 3.8  | 2.3   | 315.9 |
| ต่ำสุด           | 0.0   | 0.0  | 0.0   | 0.3  | 8.2   | 15.7  | 3.5   | 2.3  | 0.8  | 0.3  | 0.0  | 0.0   |       |
| ปี 2565          | 8.6   | 57.8 | 6.2   | 45.5 | 70.7  | 129.3 | 144.4 | 24.6 |      |      |      |       | 487.2 |

ปริมาณน้ำท่าสะสมรายเดือน

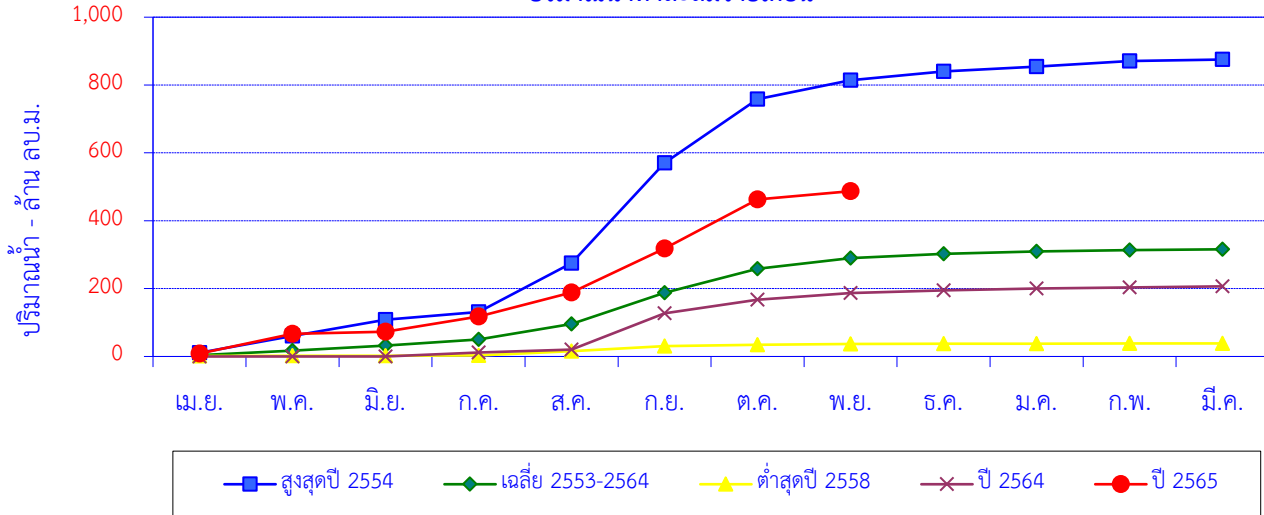

| เดือน            | เม.ย. | พ.ค. | มิ.ย. | ก.ค.  | ส.ค.  | ก.ย.  | ต.ค.  | พ.ย.  | ธ.ค.  | ม.ค.  | ก.พ.  | มี.ค. | ปี    |
|------------------|-------|------|-------|-------|-------|-------|-------|-------|-------|-------|-------|-------|-------|
| สูงสุดปี 2554    | 10.9  | 49.1 | 48.0  | 22.7  | 144.6 | 295.2 | 187.6 | 55.7  | 26.1  | 14.1  | 17.0  | 4.2   | 875.2 |
| สะสมปี 2554      | 10.9  | 60.1 | 108.1 | 130.8 | 275.3 | 570.5 | 758.2 | 813.9 | 840.0 | 854.1 | 871.1 | 875.2 |       |
| เฉลี่ย 2553-2564 | 3.9   | 12.9 | 15.2  | 17.9  | 46.2  | 91.5  | 70.5  | 31.9  | 12.2  | 7.6   | 3.8   | 2.3   | 315.9 |
| เฉลี่ยสะสม       | 3.9   | 16.8 | 32.0  | 49.9  | 96.1  | 187.6 | 258.1 | 290.0 | 302.2 | 309.8 | 313.6 | 315.9 |       |
| ต่ำสุดปี 2558    | 1.5   | 0.5  | 0.3   | 0.6   | 12.3  | 15.7  | 3.5   | 2.3   | 0.8   | 0.3   | 0.4   | 0.4   | 38.4  |
| สะสมปี 2558      | 1.5   | 2.0  | 2.3   | 2.9   | 15.2  | 30.9  | 34.3  | 36.6  | 37.4  | 37.7  | 38.1  | 38.4  |       |
| ปี 2564          | 0.0   | 0.0  | 0.0   | 11.9  | 8.2   | 106.9 | 40.4  | 19.9  | 7.4   | 5.3   | 3.3   | 3.4   | 206.6 |
| สะสมปี 2564      | 0.0   | 0.0  | 0.0   | 11.9  | 20.1  | 126.9 | 167.4 | 187.2 | 194.6 | 199.9 | 203.3 | 206.6 |       |
| ปี 2565          | 8.6   | 57.8 | 6.2   | 45.5  | 70.7  | 129.3 | 144.4 | 24.6  |       |       |       |       | 487.2 |
| สะสมปี 2565      | 8.6   | 66.4 | 72.6  | 118.1 | 188.8 | 318.1 | 462.5 | 487.2 |       |       |       |       |       |

## สถานี แม่น้ำปิง (P.73) บ้านสบสอย ต.แม่สอย อ.จอมทอง จ.เชียงใหม่

### ปริมาณน้ำเฉลี่ยรายวัน

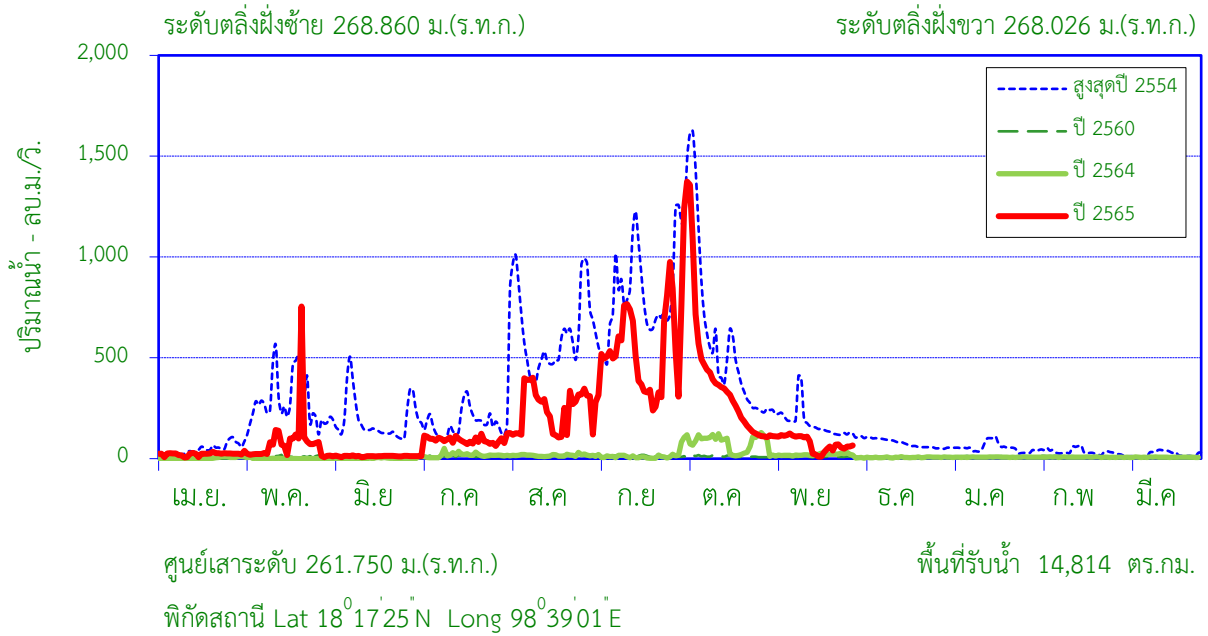

### สถิติที่เคยปรากฏ

|  |          |                              |
|--|----------|------------------------------|
| 1. สถิติระดับน้ำสูงสุด                               | 6.60     | ม. ( 22 ก.ย. 45 )            |
| 2. สถิติปริมาณน้ำไหลสูงสุด                           | 1,819.00 | ลบ.ม./วินาที ( 4 ต.ค. 54 )   |
| 3. สถิติระดับน้ำต่ำสุด                               | -1.60    | ม. ( 10 มี.ค. 57 )           |
| 4. สถิติปริมาณน้ำไหลต่ำสุด                           | 0.10     | ลบ.ม./วินาที ( 20 มี.ค. 50 ) |
| 5. สถิติปริมาณน้ำเฉลี่ยของเดือน พ.ย. ( 2541 - 2564 ) | 302.4    | ล้าน ลบ.ม.                   |
| 6. สถิติปริมาณน้ำเฉลี่ยสะสมรายปี ( 2541 - 2564 )     | 3,102.6  | ล้าน ลบ.ม.                   |

### ข้อมูลน้ำท่าของ เดือน พฤศจิกายน 2565

|                                   |             |                   |
|-----------------------------------|-------------|-------------------|
| 1. ระดับน้ำสูงสุด                 | 3.55        | ม. ( 8 พ.ย. 65 )  |
| 2. ปริมาณน้ำไหลสูงสุด             | 125.5       | ลบ.ม./วินาที      |
| 3. ระดับน้ำต่ำสุด                 | 0.53        | ม. ( 19 พ.ย. 65 ) |
| 4. ปริมาณน้ำไหลต่ำสุด             | 10.00       | ลบ.ม./วินาที      |
| 5. ปริมาณน้ำรวมทั้งเดือน          | 202.5       | ล้าน ลบ.ม.        |
| 6. น้ำท่าประจำเดือนนี้อยู่ในเกณฑ์ | <b>น้อย</b> |                   |

| ปริมาณน้ำรายเดือน - ล้าน ลูกบาศก์เมตร |       |       |       |       |         |         |         |         |         |         |         |         |         |
|---------------------------------------|-------|-------|-------|-------|---------|---------|---------|---------|---------|---------|---------|---------|---------|
| เดือน                                 | เม.ย. | พ.ค.  | มิ.ย. | ก.ค.  | ส.ค.    | ก.ย.    | ต.ค.    | พ.ย.    | ธ.ค.    | ม.ค.    | ก.พ.    | มี.ค.   | ปี      |
| เฉลี่ย 2541-2564                      | 43.2  | 201.7 | 191.3 | 188.3 | 488.0   | 863.3   | 574.1   | 302.4   | 122.4   | 63.1    | 36.4    | 28.4    | 3,102.6 |
| เฉลี่ยสะสม                            | 43.2  | 244.8 | 436.1 | 624.5 | 1,112.4 | 1,975.8 | 2,549.9 | 2,852.3 | 2,974.7 | 3,037.8 | 3,074.2 | 3,102.6 |         |
| ปี 2565                               | 58.7  | 218.6 | 32.7  | 231.3 | 638.3   | 1,326.3 | 1,176.1 | 202.5   |         |         |         |         | 3,884.6 |
| สะสมปี 2565                           | 58.7  | 277.3 | 310.0 | 541.4 | 1,179.7 | 2,506.0 | 3,682.1 | 3,884.6 |         |         |         |         |         |

สถานี แม่น้ำปิง (P.73) บ้านสบสอย ต.แม่สอย อ.จอมทอง จ.เชียงใหม่

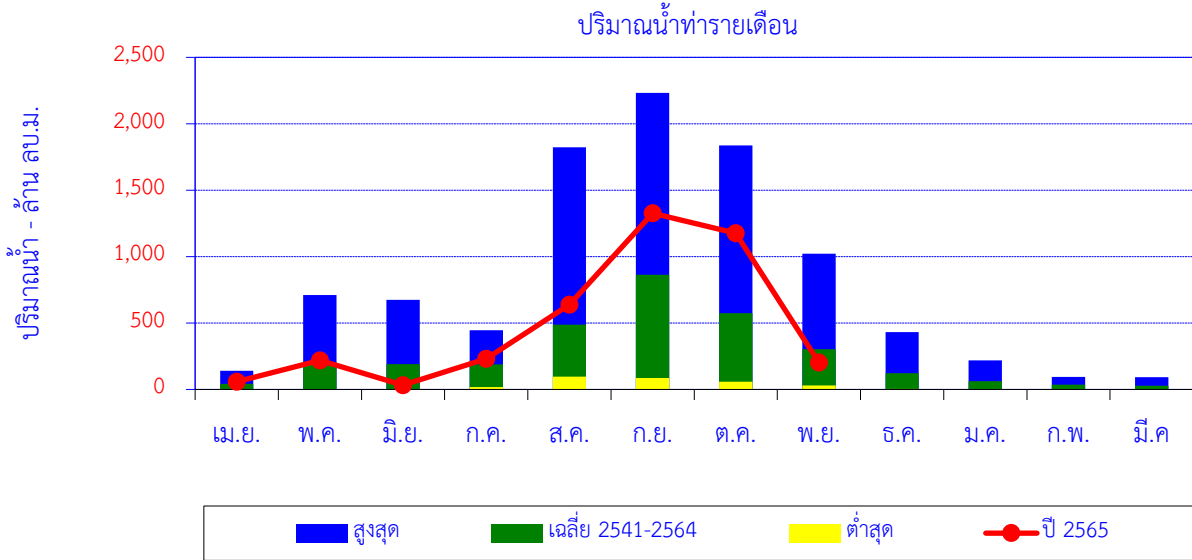

| เดือน            | เม.ย. | พ.ค.  | มิ.ย. | ก.ค.  | ส.ค.    | ก.ย.    | ต.ค.    | พ.ย.    | ธ.ค.  | ม.ค.  | ก.พ. | มี.ค. | ปี      |
|------------------|-------|-------|-------|-------|---------|---------|---------|---------|-------|-------|------|-------|---------|
| สูงสุด           | 140.2 | 711.5 | 674.4 | 445.6 | 1,822.6 | 2,232.9 | 1,837.1 | 1,021.3 | 430.8 | 218.0 | 94.3 | 91.7  |         |
| เฉลี่ย 2541-2564 | 43.2  | 201.7 | 191.3 | 188.3 | 488.0   | 863.3   | 574.1   | 302.4   | 122.4 | 63.1  | 36.4 | 28.4  | 3,102.6 |
| ต่ำสุด           | 0.0   | 0.0   | 0.0   | 18.5  | 95.8    | 86.2    | 58.6    | 30.0    | 3.7   | 0.0   | 0.0  | 0.0   |         |
| ปี 2565          | 58.7  | 218.6 | 32.7  | 231.3 | 638.3   | 1,326.3 | 1,176.1 | 202.5   |       |       |      |       | 3,884.6 |

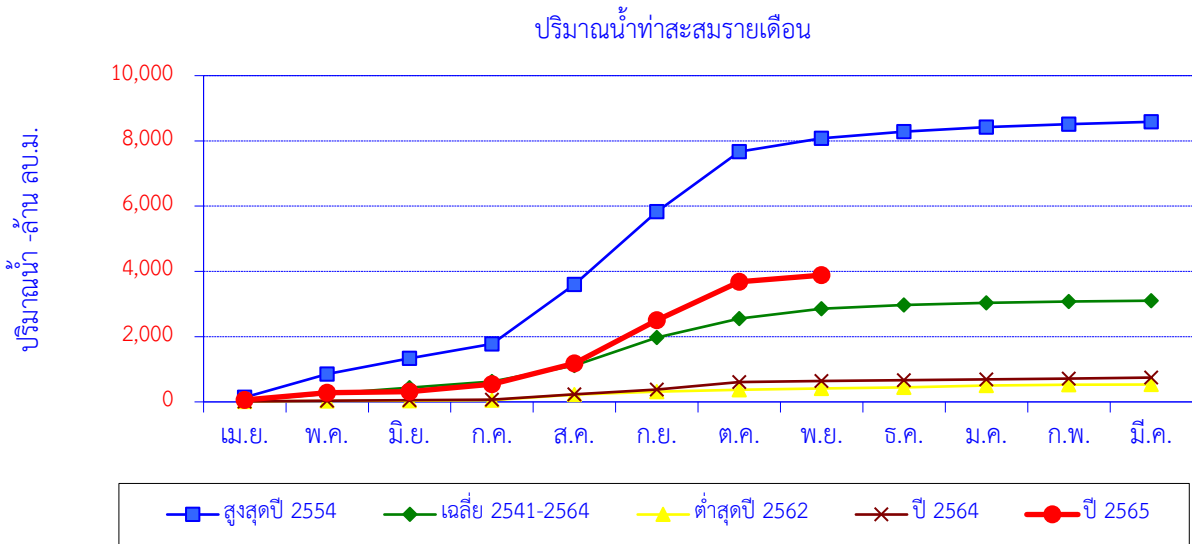

| เดือน            | เม.ย. | พ.ค.  | มิ.ย.   | ก.ค.    | ส.ค.    | ก.ย.    | ต.ค.    | พ.ย.    | ธ.ค.    | ม.ค.    | ก.พ.    | มี.ค.   | ปี      |
|------------------|-------|-------|---------|---------|---------|---------|---------|---------|---------|---------|---------|---------|---------|
| สูงสุดปี 2554    | 140.2 | 710.7 | 482.5   | 445.6   | 1,822.6 | 2,232.9 | 1,837.1 | 407.7   | 202.1   | 139.9   | 94.3    | 68.9    | 8,584.7 |
| สะสมปี 2554      | 140.2 | 850.9 | 1,333.4 | 1,779.0 | 3,601.7 | 5,834.6 | 7,671.7 | 8,079.4 | 8,281.6 | 8,421.5 | 8,515.8 | 8,584.7 |         |
| เฉลี่ย 2541-2564 | 43.2  | 201.7 | 191.3   | 188.3   | 488.0   | 863.3   | 574.1   | 302.4   | 122.4   | 63.1    | 36.4    | 28.4    | 3,102.6 |
| เฉลี่ยสะสม       | 43.2  | 244.8 | 436.1   | 624.5   | 1,112.4 | 1,975.8 | 2,549.9 | 2,852.3 | 2,974.7 | 3,037.8 | 3,074.2 | 3,102.6 |         |
| ต่ำสุดปี 2562    | 15.2  | 14.0  | 5.3     | 18.5    | 173.0   | 86.2    | 58.6    | 37.7    | 38.2    | 55.6    | 28.1    | 1.9     | 532.4   |
| สะสมปี 2562      | 15.2  | 29.3  | 34.6    | 53.0    | 226.0   | 312.2   | 370.9   | 408.6   | 446.8   | 502.5   | 530.5   | 532.4   |         |
| ปี 2564          | 15.5  | 18.7  | 16.0    | 21.8    | 158.2   | 151.6   | 225.7   | 30.0    | 27.2    | 28.1    | 25.4    | 27.9    | 745.9   |
| สะสมปี 2564      | 15.5  | 34.2  | 50.2    | 72.0    | 230.2   | 381.8   | 607.5   | 637.5   | 664.6   | 692.7   | 718.1   | 745.9   |         |
| ปี 2565          | 58.7  | 218.6 | 32.7    | 231.3   | 638.3   | 1,326.3 | 1,176.1 | 202.5   |         |         |         |         | 3,884.6 |
| สะสมปี 2565      | 58.7  | 277.3 | 310.0   | 541.4   | 1,179.7 | 2,506.0 | 3,682.1 | 3,884.6 |         |         |         |         |         |

สถานี แม่น้ำปิง (P.73A) บ้านสบแปะ ต.แม่สอย อ.จอมทอง จ.เชียงใหม่

ปริมาณน้ำเฉลี่ยรายวัน

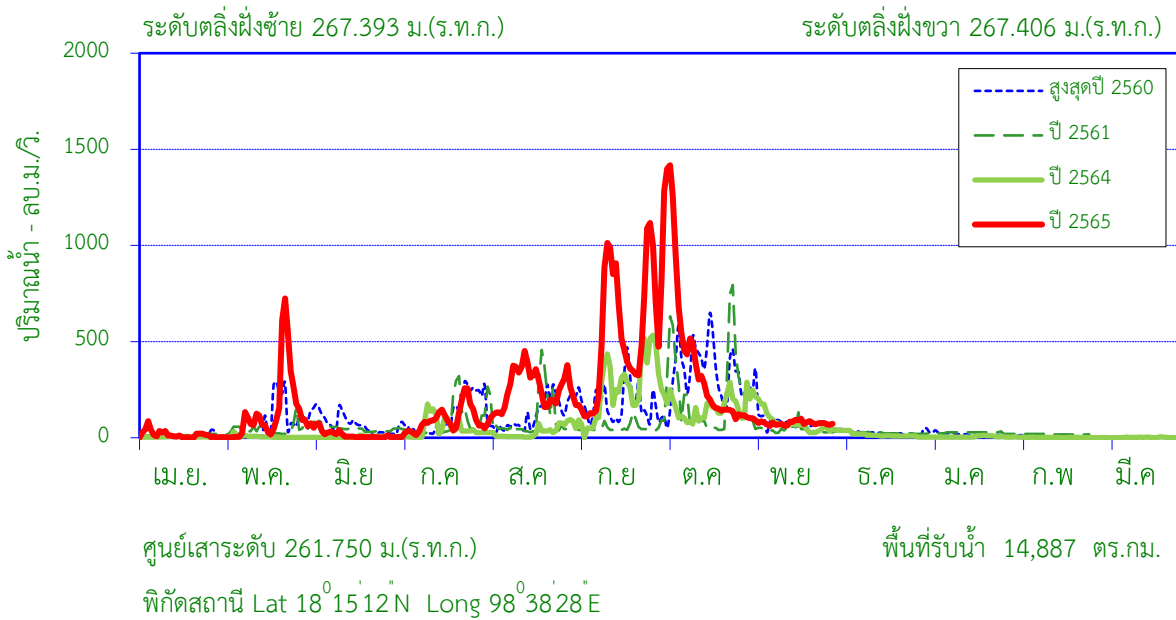

สถิติที่เคยปรากฏ

|  |         |                             |
|--|---------|-----------------------------|
| 1. สถิติระดับน้ำสูงสุด                             | 5.25    | ม. ( 15 ก.ย. 59 )           |
| 2. สถิติปริมาณน้ำไหลสูงสุด                         | 633.60  | ลบ.ม./วินาที ( 15 ก.ย. 59 ) |
| 3. สถิติระดับน้ำต่ำสุด                             | -0.07   | ม. ( 1 เม.ย. 59 )           |
| 4. สถิติปริมาณน้ำไหลต่ำสุด                         | 0.00    | ลบ.ม./วินาที ( 1 เม.ย. 59 ) |
| 5. สถิติปริมาณน้ำเฉลี่ยของเดือน พ.ย. (2559 - 2564) | 183.1   | ล้าน ลบ.ม.                  |
| 6. สถิติปริมาณน้ำเฉลี่ยสะสมรายปี (2559 - 2564)     | 1,799.9 | ล้าน ลบ.ม.                  |

ข้อมูลน้ำท่าของ เดือน พฤศจิกายน 2565

|                                   |             |                  |
|-----------------------------------|-------------|------------------|
| 1. ระดับน้ำสูงสุด                 | 1.50        | ม. ( 1 พ.ย. 65 ) |
| 2. ปริมาณน้ำไหลสูงสุด             | 101         | ลบ.ม./วินาที     |
| 3. ระดับน้ำต่ำสุด                 | 1.01        | ม. ( 8 พ.ย. 65 ) |
| 4. ปริมาณน้ำไหลต่ำสุด             | 61.70       | ลบ.ม./วินาที     |
| 5. ปริมาณน้ำรวมทั้งเดือน          | 203         | ล้าน ลบ.ม.       |
| 6. น้ำท่าประจำเดือนนี้อยู่ในเกณฑ์ | <u>ปกติ</u> |                  |

ปริมาณน้ำรายเดือน - ล้าน ลูกบาศก์เมตร

| เดือน            | เม.ย. | พ.ค.  | มิ.ย. | ก.ค.  | ส.ค.    | ก.ย.    | ต.ค.    | พ.ย.    | ธ.ค.    | ม.ค.    | ก.พ.    | มี.ค.   | ปี      |
|------------------|-------|-------|-------|-------|---------|---------|---------|---------|---------|---------|---------|---------|---------|
| เฉลี่ย 2559-2564 | 2.1   | 55.1  | 69.3  | 139.8 | 293.3   | 495.3   | 483.3   | 183.1   | 40.8    | 27.5    | 5.1     | 5.0     | 1,799.9 |
| เฉลี่ยสะสม       | 2.1   | 57.2  | 126.5 | 266.4 | 559.7   | 1,055.0 | 1,538.2 | 1,721.4 | 1,762.2 | 1,789.7 | 1,794.9 | 1,799.9 |         |
| ปี 2565          | 42.5  | 370.4 | 42.8  | 238.8 | 651.0   | 1,337.0 | 1,185.5 | 203.5   |         |         |         |         | 4,071.4 |
| สะสมปี 2565      | 42.5  | 412.9 | 455.7 | 694.5 | 1,345.5 | 2,682.5 | 3,868.0 | 4,071.4 |         |         |         |         |         |

สถานี แม่น้ำปิง (P.73A) บ้านสบแพะ ต.แม่สอย อ.จอมทอง จ.เชียงใหม่

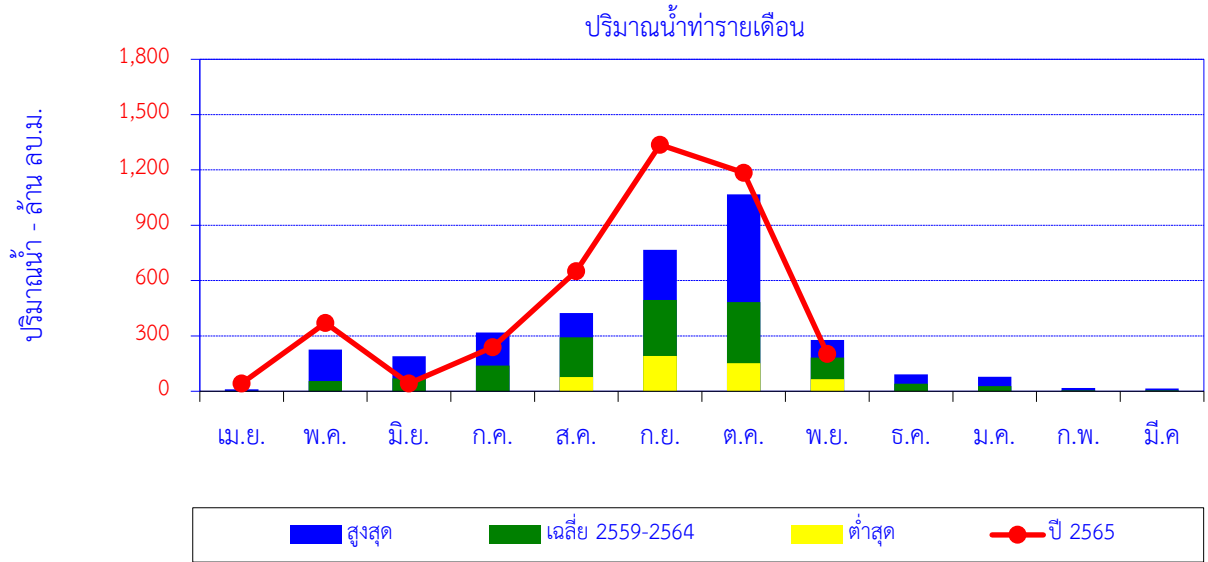

| เดือน            | เม.ย. | พ.ค.  | มิ.ย. | ก.ค.  | ส.ค.  | ก.ย.    | ต.ค.    | พ.ย.  | ธ.ค. | ม.ค. | ก.พ. | มี.ค. | ปี      |
|------------------|-------|-------|-------|-------|-------|---------|---------|-------|------|------|------|-------|---------|
| สูงสุด           | 11.2  | 225.7 | 189.5 | 318.0 | 423.8 | 766.6   | 1,068.2 | 278.0 | 91.0 | 78.5 | 17.9 | 15.5  |         |
| เฉลี่ย 2559-2564 | 2.1   | 55.1  | 69.3  | 139.8 | 293.3 | 495.3   | 483.3   | 183.1 | 40.8 | 27.5 | 5.1  | 5.0   | 1,799.9 |
| ต่ำสุด           | 0.0   | 0.0   | 0.0   | 0.0   | 77.1  | 191.7   | 152.5   | 64.9  | 0.9  | 0.9  | 0.5  | 0.3   |         |
| ปี 2565          | 42.5  | 370.4 | 42.8  | 238.8 | 651.0 | 1,337.0 | 1,185.5 | 203.5 |      |      |      |       | 4,071.4 |

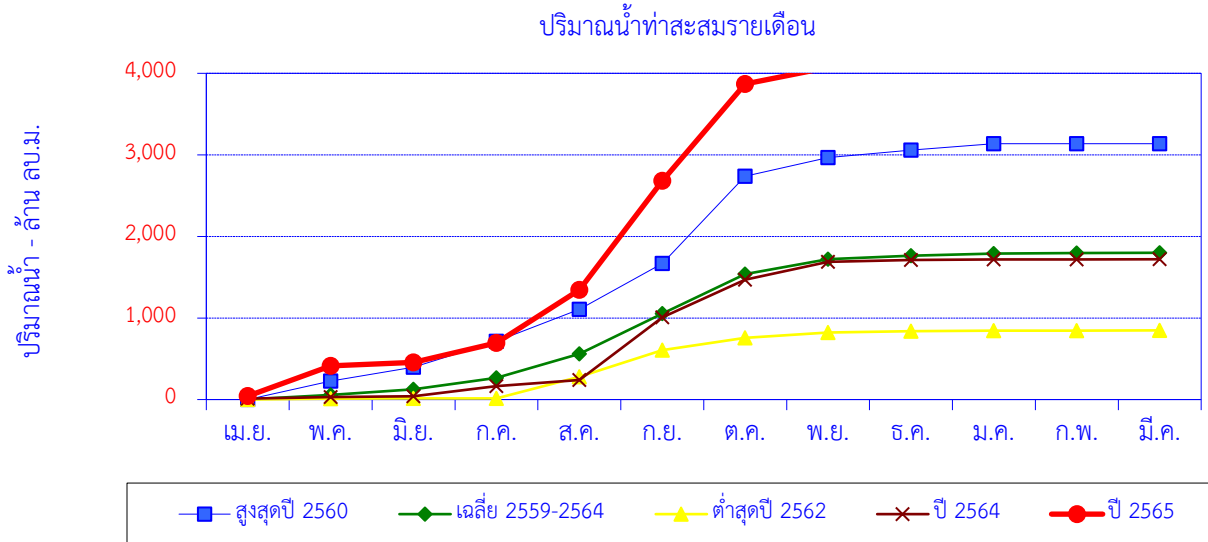

| เดือน            | เม.ย. | พ.ค.  | มิ.ย. | ก.ค.  | ส.ค.    | ก.ย.    | ต.ค.    | พ.ย.    | ธ.ค.    | ม.ค.    | ก.พ.    | มี.ค.   | ปี      |
|------------------|-------|-------|-------|-------|---------|---------|---------|---------|---------|---------|---------|---------|---------|
| สูงสุดปี 2560    | 0.7   | 225.7 | 169.2 | 318.0 | 391.4   | 565.2   | 1,068.2 | 228.0   | 91.0    | 78.5    | 0.6     | 0.4     | 3,137.0 |
| สะสมปี 2560      | 0.7   | 226.4 | 395.6 | 713.6 | 1,105.0 | 1,670.2 | 2,738.5 | 2,966.5 | 3,057.5 | 3,136.0 | 3,136.6 | 3,137.0 |         |
| เฉลี่ย 2559-2564 | 2.1   | 55.1  | 69.3  | 139.8 | 293.3   | 495.3   | 483.3   | 183.1   | 40.8    | 27.5    | 5.1     | 5.0     | 1,799.9 |
| เฉลี่ยสะสม       | 2.1   | 57.2  | 126.5 | 266.4 | 559.7   | 1,055.0 | 1,538.2 | 1,721.4 | 1,762.2 | 1,789.7 | 1,794.9 | 1,799.9 |         |
| ต่ำสุดปี 2562    | 0.7   | 11.4  | 0.7   | 0.2   | 267.2   | 325.3   | 152.5   | 64.9    | 15.9    | 4.9     | 2.3     | 2.6     | 848.7   |
| สะสมปี 2562      | 0.7   | 12.1  | 12.9  | 13.1  | 280.3   | 605.6   | 758.2   | 823.0   | 838.9   | 843.8   | 846.1   | 848.7   |         |
| ปี 2564          | 11.2  | 18.5  | 12.4  | 122.3 | 77.1    | 766.6   | 461.0   | 218.9   | 23.2    | 5.4     | 2.2     | 1.6     | 1,720.4 |
| สะสมปี 2564      | 11.2  | 29.8  | 42.1  | 164.4 | 241.5   | 1,008.2 | 1,469.1 | 1,688.0 | 1,711.2 | 1,716.6 | 1,718.8 | 1,720.4 |         |
| ปี 2565          | 42.5  | 370.4 | 42.8  | 238.8 | 651.0   | 1,337.0 | 1,185.5 | 203.5   |         |         |         |         | 4,071.4 |
| สะสมปี 2565      | 42.5  | 412.9 | 455.7 | 694.5 | 1,345.5 | 2,682.5 | 3,868.0 | 4,071.4 |         |         |         |         |         |

## ปริมาณน้ำเฉลี่ยรายวัน

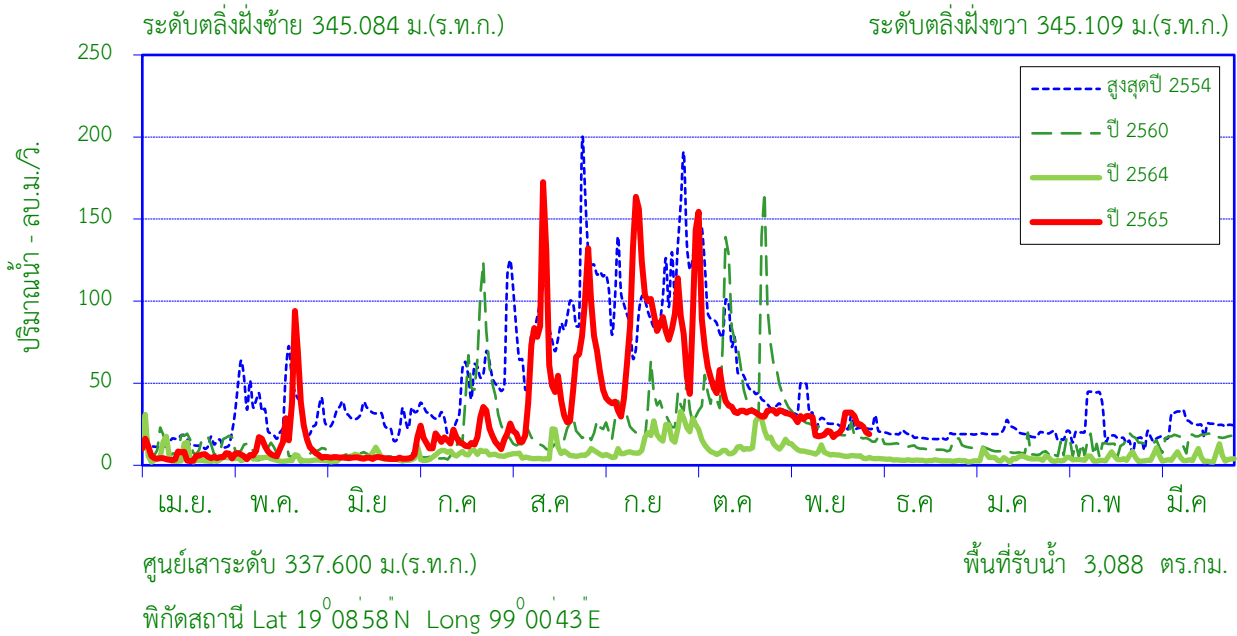

## สถิติที่เคยปรากฏ

|  |        |                             |
|--|--------|-----------------------------|
| 1. สถิติระดับน้ำสูงสุด                             | 5.19   | ม. ( 13 ส.ค. 48 )           |
| 2. สถิติปริมาณน้ำไหลสูงสุด                         | 435.20 | ลบ.ม./วินาที ( 13 ส.ค. 48 ) |
| 3. สถิติระดับน้ำต่ำสุด                             | 0.03   | ม. ( 21 เม.ย. 44 )          |
| 4. สถิติปริมาณน้ำไหลต่ำสุด                         | 0.32   | ลบ.ม./วินาที ( 9 ก.พ. 42 )  |
| 5. สถิติปริมาณน้ำเฉลี่ยของเดือน พ.ย. (2542 - 2564) | 48.5   | ล้าน ลบ.ม.                  |
| 6. สถิติปริมาณน้ำเฉลี่ยสะสมรายปี (2542 - 2564)     | 607.6  | ล้าน ลบ.ม.                  |

## ข้อมูลน้ำท่าของ เดือน พฤศจิกายน 2565

|                                   |            |                   |
|-----------------------------------|------------|-------------------|
| 1. ระดับน้ำสูงสุด                 | 1.41       | ม. ( 1 พ.ย. 65 )  |
| 2. ปริมาณน้ำไหลสูงสุด             | 32.85      | ลบ.ม./วินาที      |
| 3. ระดับน้ำต่ำสุด                 | 0.86       | ม. ( 18 พ.ย. 65 ) |
| 4. ปริมาณน้ำไหลต่ำสุด             | 17.24      | ลบ.ม./วินาที      |
| 5. ปริมาณน้ำรวมทั้งเดือน          | 65.8       | ล้าน ลบ.ม.        |
| 6. น้ำท่าประจำเดือนนี้อยู่ในเกณฑ์ | <b>มาก</b> |                   |

## ปริมาณน้ำรายเดือน - ล้าน ลูกบาศก์เมตร

| เดือน            | เม.ย. | พ.ค. | มิ.ย. | ก.ค.  | ส.ค.  | ก.ย.  | ต.ค.  | พ.ย.  | ธ.ค.  | ม.ค.  | ก.พ.  | มี.ค. | ปี    |
|------------------|-------|------|-------|-------|-------|-------|-------|-------|-------|-------|-------|-------|-------|
| เฉลี่ย 2542-2564 | 38.3  | 38.4 | 33.7  | 41.6  | 91.3  | 122.6 | 85.9  | 48.5  | 26.6  | 22.3  | 24.0  | 34.4  | 607.6 |
| เฉลี่ยสะสม       | 38.3  | 76.7 | 110.4 | 152.0 | 243.3 | 365.9 | 451.8 | 500.3 | 526.9 | 549.2 | 573.2 | 607.6 |       |
| ปี 2565          | 15.2  | 44.3 | 11.6  | 44.8  | 161.0 | 208.5 | 132.2 | 65.8  |       |       |       |       | 683.5 |
| สะสมปี 2565      | 15.2  | 59.5 | 71.2  | 116.0 | 277.0 | 485.6 | 617.7 | 683.5 |       |       |       |       |       |

สถานี แม่น้ำปิง (P.75) บ้านซ้อแล ต.ซ้อแล อ.แม่แตง จ.เชียงใหม่

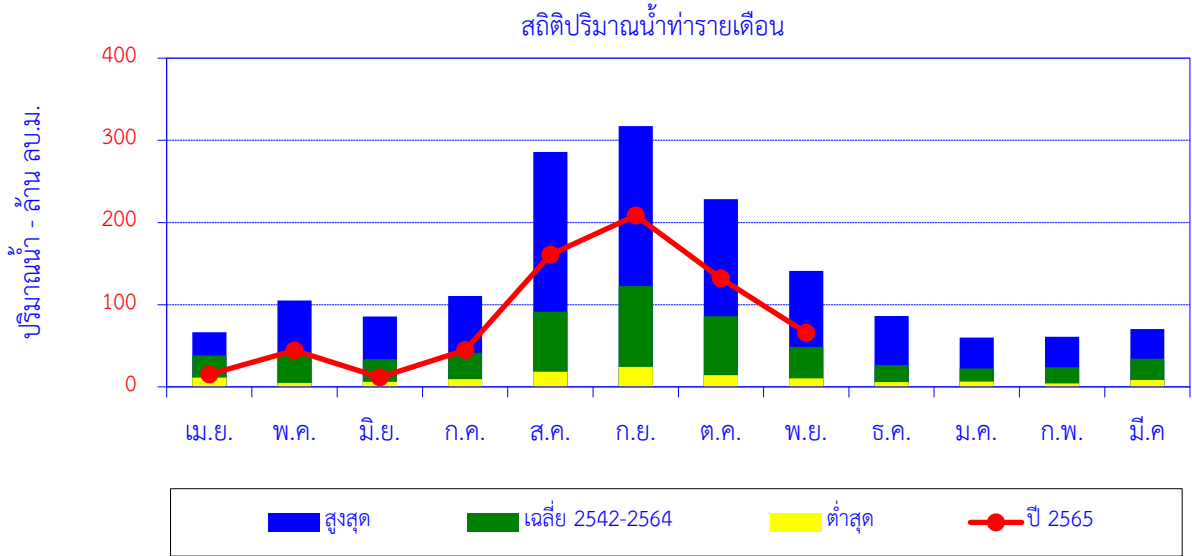

| เดือน            | เม.ย. | พ.ค.  | มิ.ย. | ก.ค.  | ส.ค.  | ก.ย.  | ต.ค.  | พ.ย.  | ธ.ค. | ม.ค. | ก.พ. | มี.ค. | ปี    |
|------------------|-------|-------|-------|-------|-------|-------|-------|-------|------|------|------|-------|-------|
| สูงที่สุด        | 66.4  | 105.0 | 85.6  | 110.8 | 285.9 | 317.2 | 228.3 | 141.2 | 86.2 | 60.1 | 60.8 | 70.3  |       |
| เฉลี่ย 2542-2564 | 38.3  | 38.4  | 33.7  | 41.6  | 91.3  | 122.6 | 85.9  | 48.5  | 26.6 | 22.3 | 24.0 | 34.4  | 607.6 |
| ต่ำสุด           | 11.3  | 4.7   | 6.2   | 9.3   | 18.6  | 24.4  | 14.2  | 10.3  | 5.6  | 6.6  | 4.0  | 8.3   |       |
| ปี 2565          | 15.2  | 44.3  | 11.6  | 44.8  | 161.0 | 208.5 | 132.2 | 65.8  |      |      |      |       | 683.5 |

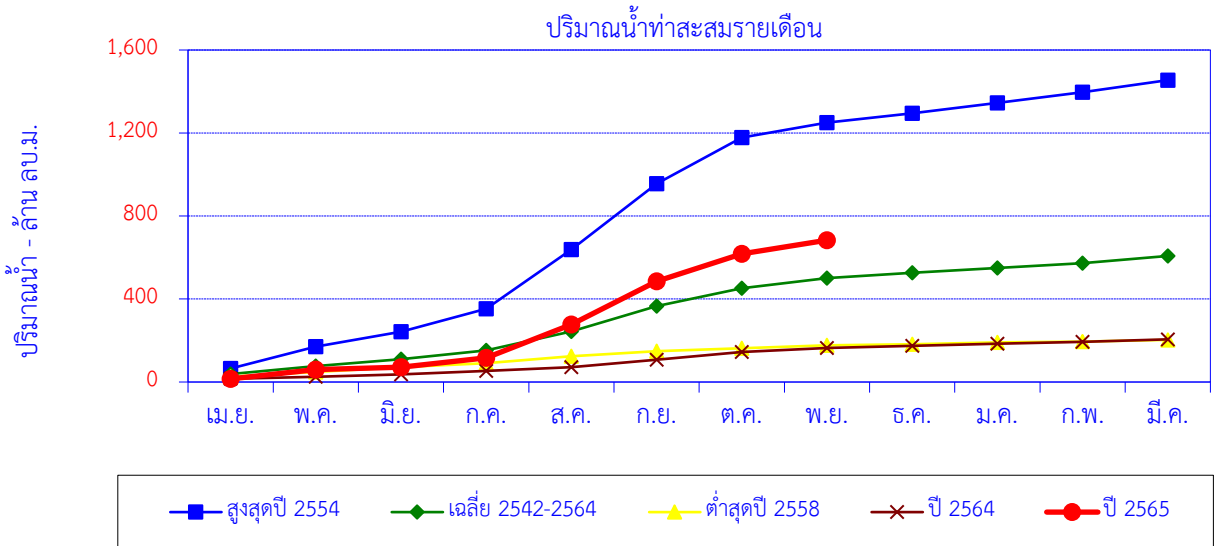

| เดือน            | เม.ย. | พ.ค.  | มิ.ย. | ก.ค.  | ส.ค.  | ก.ย.  | ต.ค.    | พ.ย.    | ธ.ค.    | ม.ค.    | ก.พ.    | มี.ค.   | ปี      |
|------------------|-------|-------|-------|-------|-------|-------|---------|---------|---------|---------|---------|---------|---------|
| สูงที่สุดปี 2554 | 65.1  | 105.0 | 72.1  | 110.8 | 285.9 | 317.2 | 222.4   | 71.6    | 45.3    | 49.5    | 51.7    | 58.2    | 1,454.8 |
| สะสมปี 2554      | 65.1  | 170.1 | 242.2 | 353.0 | 638.8 | 956.1 | 1,178.5 | 1,250.1 | 1,295.3 | 1,344.8 | 1,396.5 | 1,454.8 |         |
| เฉลี่ย 2542-2564 | 38.3  | 38.4  | 33.7  | 41.6  | 91.3  | 122.6 | 85.9    | 48.5    | 26.6    | 22.3    | 24.0    | 34.4    | 607.6   |
| เฉลี่ยสะสม       | 38.3  | 76.7  | 110.4 | 152.0 | 243.3 | 365.9 | 451.8   | 500.3   | 526.9   | 549.2   | 573.2   | 607.6   |         |
| ต่ำสุดปี 2558    | 25.8  | 22.4  | 22.8  | 19.9  | 33.2  | 24.7  | 14.2    | 13.4    | 5.6     | 8.7     | 4.0     | 8.3     | 202.9   |
| สะสมปี 2558      | 25.8  | 48.1  | 71.0  | 90.8  | 124.1 | 148.7 | 162.9   | 176.3   | 181.9   | 190.6   | 194.6   | 202.9   |         |
| ปี 2564          | 15.7  | 9.6   | 11.1  | 17.1  | 18.6  | 35.7  | 37.3    | 19.3    | 9.5     | 10.4    | 9.5     | 11.8    | 205.7   |
| สะสมปี 2564      | 15.7  | 25.3  | 36.4  | 53.5  | 72.1  | 107.8 | 145.1   | 164.4   | 173.9   | 184.3   | 193.8   | 205.7   |         |
| ปี 2565          | 15.2  | 44.3  | 11.6  | 44.8  | 161.0 | 208.5 | 132.2   | 65.8    |         |         |         |         | 683.5   |
| สะสมปี 2565      | 15.2  | 59.5  | 71.2  | 116.0 | 277.0 | 485.6 | 617.7   | 683.5   |         |         |         |         |         |

สถานี น้ำแม่ลี (P.76) บ้านแม่ฮีไฮ ต.ศรีวิชัย อ.ลี้ จ.ลำพูน

ปริมาณน้ำเฉลี่ยรายวัน

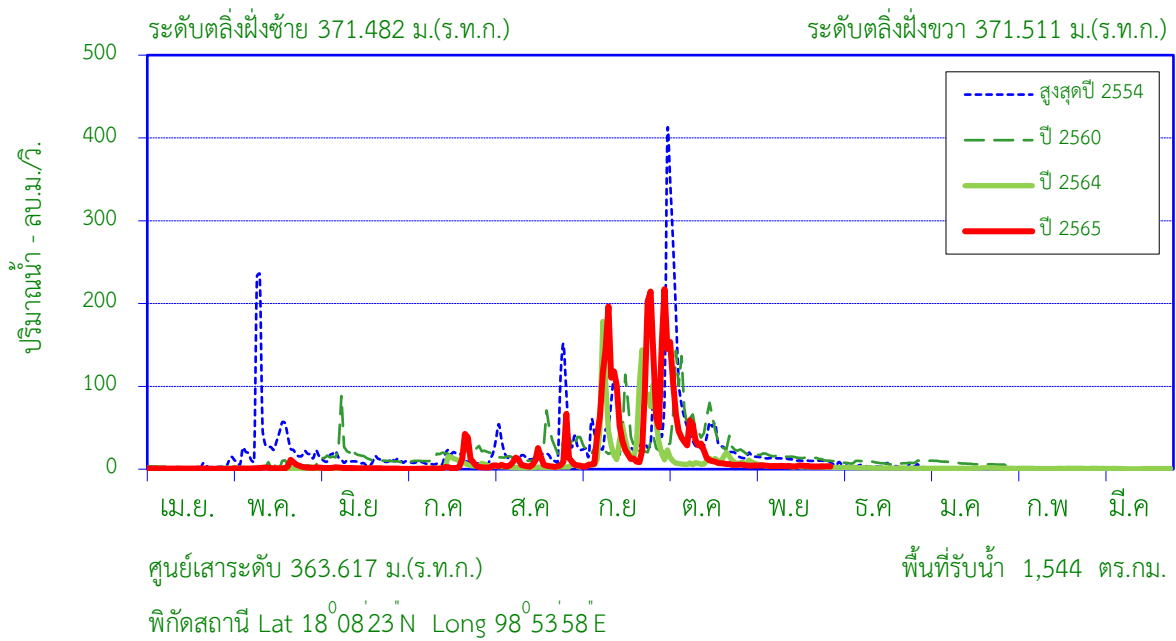

สถิติที่เคยปรากฏ

|  |        |                              |
|--|--------|------------------------------|
| 1. สถิติระดับน้ำสูงสุด                             | 6.60   | ม. ( 10 พ.ค. 54 )            |
| 2. สถิติปริมาณน้ำไหลสูงสุด                         | 558.26 | ลบ.ม./วินาที ( 10 พ.ค. 54 )  |
| 3. สถิติระดับน้ำต่ำสุด                             | -0.03  | ม. ( 27 เม.ย. 47 )           |
| 4. สถิติปริมาณน้ำไหลต่ำสุด                         | 0.00   | ลบ.ม./วินาที ( 27 เม.ย. 47 ) |
| 5. สถิติปริมาณน้ำเฉลี่ยของเดือน พ.ย. (2543 - 2564) | 21.2   | ล้าน ลบ.ม.                   |
| 6. สถิติปริมาณน้ำเฉลี่ยสะสมรายปี (2543 - 2564)     | 226.9  | ล้าน ลบ.ม.                   |

ข้อมูลน้ำท่าของ เดือน พฤศจิกายน 2565

|                                |             |                   |
|--------------------------------|-------------|-------------------|
| 1. ระดับน้ำสูงสุด              | 1.63        | ม. ( 3 พ.ย. 65 )  |
| 2. ปริมาณน้ำไหลสูงสุด          | 4.50        | ลบ.ม./วินาที      |
| 3. ระดับน้ำต่ำสุด              | 1.56        | ม. ( 25 พ.ย. 65 ) |
| 4. ปริมาณน้ำไหลต่ำสุด          | 3.30        | ลบ.ม./วินาที      |
| 5. ปริมาณน้ำรวมทั้งเดือน       | 10.0        | ล้าน ลบ.ม.        |
| 6. น้ำท่าประจำเดือนน้อยในเกณฑ์ | <u>น้อย</u> |                   |

| ปริมาณน้ำรายเดือน - ล้าน ลูกบาศก์เมตร |       |      |       |      |      |       |       |       |       |       |       |       |       |
|---------------------------------------|-------|------|-------|------|------|-------|-------|-------|-------|-------|-------|-------|-------|
| เดือน                                 | เม.ย. | พ.ค. | มิ.ย. | ก.ค. | ส.ค. | ก.ย.  | ต.ค.  | พ.ย.  | ธ.ค.  | ม.ค.  | ก.พ.  | มี.ค. | ปี    |
| เฉลี่ย 2543-2564                      | 3.0   | 19.0 | 12.9  | 9.5  | 22.9 | 66.1  | 59.3  | 21.2  | 6.6   | 3.6   | 1.5   | 1.3   | 226.9 |
| เฉลี่ยสะสม                            | 3.0   | 22.0 | 34.9  | 44.4 | 67.4 | 133.4 | 192.8 | 213.9 | 220.5 | 224.1 | 225.5 | 226.9 |       |
| ปี 2565                               | 1.7   | 5.8  | 3.2   | 12.8 | 23.3 | 162.7 | 114.4 | 10.0  |       |       |       |       | 334.0 |
| สะสมปี 2565                           | 1.7   | 7.6  | 10.8  | 23.6 | 46.8 | 209.6 | 324.0 | 334.0 |       |       |       |       |       |



สถานี น้ำแม่สี (P.76) บ้านแม่ฮิไฮ ต.ศรีวิชัย อ.ลี้ จ.ลำพูน

ปริมาณน้ำท่ารายเดือน

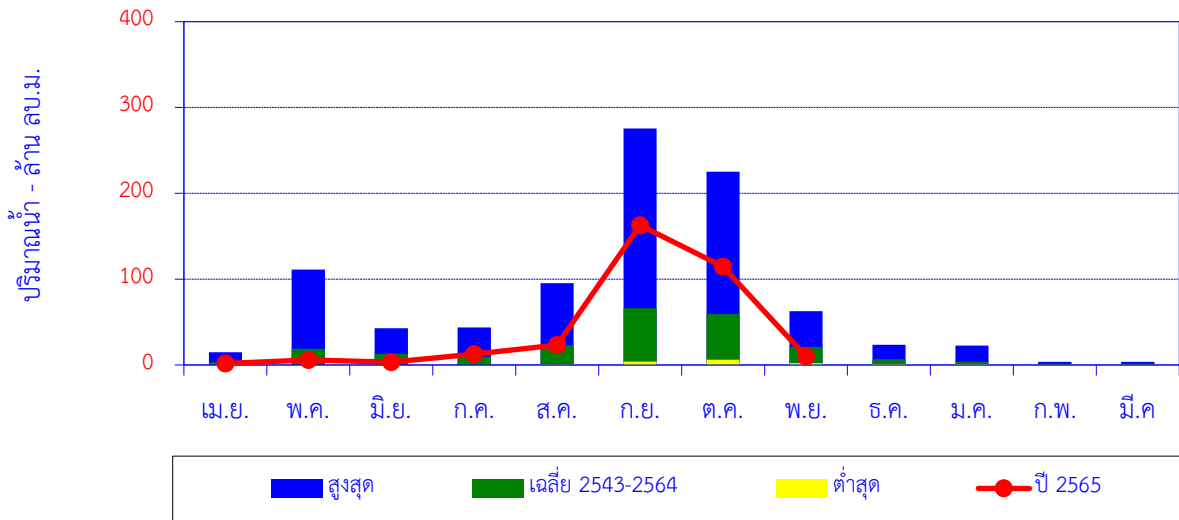

| เดือน            | เม.ย. | พ.ค.  | มิ.ย. | ก.ค. | ส.ค. | ก.ย.  | ต.ค.  | พ.ย. | ธ.ค. | ม.ค. | ก.พ. | มี.ค. | ปี    |
|------------------|-------|-------|-------|------|------|-------|-------|------|------|------|------|-------|-------|
| สูงสุด           | 14.9  | 111.3 | 42.7  | 43.6 | 95.3 | 275.6 | 225.3 | 62.6 | 23.4 | 22.7 | 3.6  | 3.8   |       |
| เฉลี่ย 2543-2564 | 3.0   | 19.0  | 12.9  | 9.5  | 22.9 | 66.1  | 59.3  | 21.2 | 6.6  | 3.6  | 1.5  | 1.3   | 226.9 |
| ต่ำสุด           | 0.0   | 0.0   | 0.0   | 0.0  | 0.5  | 4.0   | 6.0   | 2.2  | 1.2  | 0.7  | 0.3  | 0.2   |       |
| ปี 2565          | 1.7   | 5.8   | 3.2   | 12.8 | 23.3 | 162.7 | 114.4 | 10.0 |      |      |      |       | 334.0 |

ปริมาณน้ำท่าสะสมรายเดือน

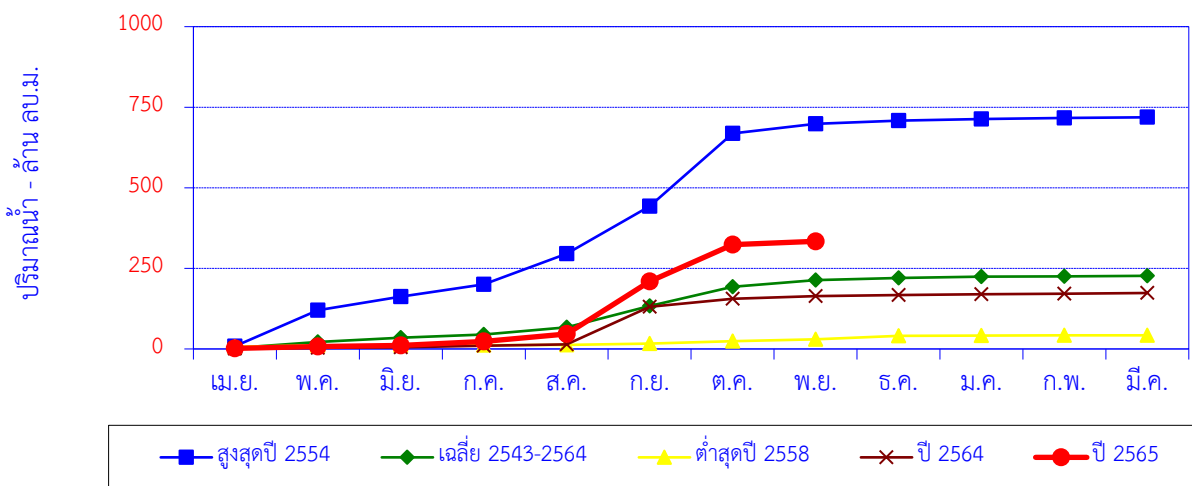

| เดือน            | เม.ย. | พ.ค.  | มิ.ย. | ก.ค.  | ส.ค.  | ก.ย.  | ต.ค.  | พ.ย.  | ธ.ค.  | ม.ค.  | ก.พ.  | มี.ค. | ปี    |
|------------------|-------|-------|-------|-------|-------|-------|-------|-------|-------|-------|-------|-------|-------|
| สูงสุดปี 2554    | 8.5   | 111.3 | 42.7  | 37.8  | 95.3  | 147.7 | 225.3 | 29.6  | 10.1  | 4.8   | 3.3   | 2.5   | 718.7 |
| สะสมปี 2554      | 8.5   | 119.7 | 162.4 | 200.2 | 295.4 | 443.1 | 668.4 | 698.0 | 708.2 | 713.0 | 716.3 | 718.7 |       |
| เฉลี่ย 2543-2564 | 3.0   | 19.0  | 12.9  | 9.5   | 22.9  | 66.1  | 59.3  | 21.2  | 6.6   | 3.6   | 1.5   | 1.3   | 226.9 |
| เฉลี่ยสะสม       | 3.0   | 22.0  | 34.9  | 44.4  | 67.4  | 133.4 | 192.8 | 213.9 | 220.5 | 224.1 | 225.5 | 226.9 |       |
| ต่ำสุดปี 2558    | 6.9   | 3.8   | 0.5   | 0.5   | 0.5   | 4.0   | 7.7   | 6.2   | 10.2  | 1.0   | 0.6   | 0.3   | 42.3  |
| สะสมปี 2558      | 6.9   | 10.7  | 11.3  | 11.8  | 12.3  | 16.3  | 24.0  | 30.2  | 40.4  | 41.4  | 42.0  | 42.3  |       |
| ปี 2564          | 1.1   | 2.3   | 1.9   | 5.1   | 3.9   | 116.2 | 24.7  | 9.0   | 3.1   | 2.5   | 1.9   | 1.9   | 173.6 |
| สะสมปี 2564      | 1.1   | 3.4   | 5.3   | 10.4  | 14.3  | 130.5 | 155.3 | 164.3 | 167.3 | 169.8 | 171.7 | 173.6 |       |
| ปี 2565          | 1.7   | 5.8   | 3.2   | 12.8  | 23.3  | 162.7 | 114.4 | 10.0  |       |       |       |       | 334.0 |
| สะสมปี 2565      | 1.7   | 7.6   | 10.8  | 23.6  | 46.8  | 209.6 | 324.0 | 334.0 |       |       |       |       |       |

ปริมาณน้ำเฉลี่ยรายวัน

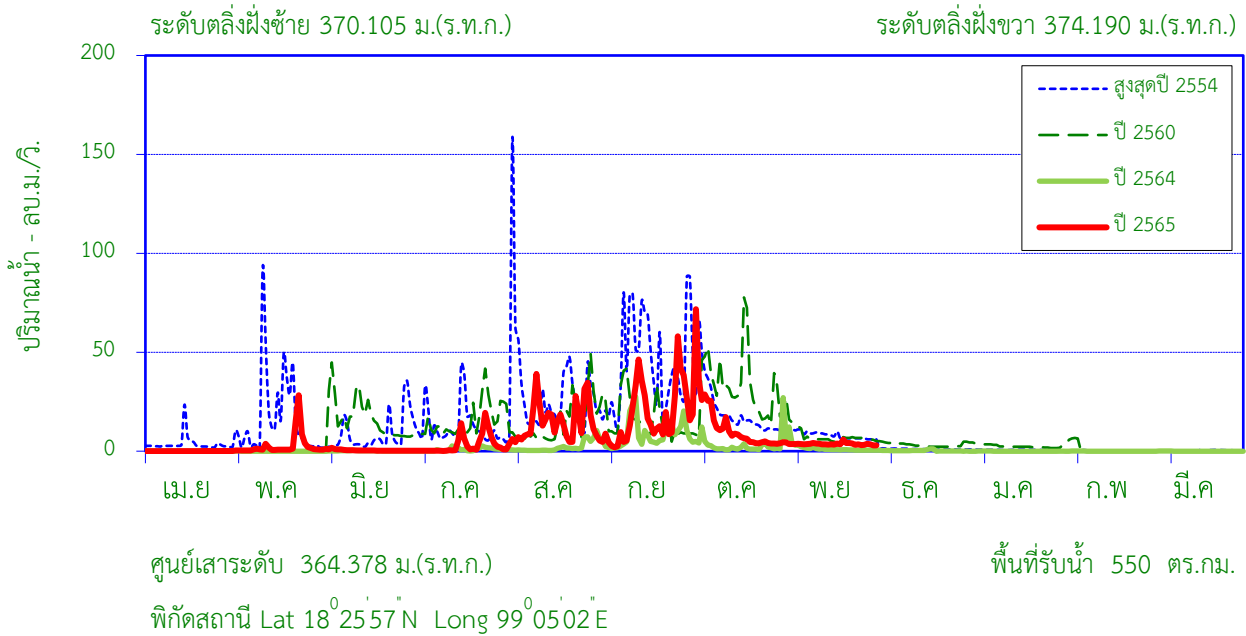

สถิติที่เคยปรากฏ

|  |        |                              |
|--|--------|------------------------------|
| 1. สถิติระดับน้ำสูงสุด                             | 6.00   | ม. ( 1 ก.ย. 49 )             |
| 2. สถิติปริมาณน้ำไหลสูงสุด                         | 757.84 | ลบ.ม./วินาที ( 1 ก.ย. 49 )   |
| 3. สถิติระดับน้ำต่ำสุด                             | -0.20  | ม. ( 24 เม.ย. 45 )           |
| 4. สถิติปริมาณน้ำไหลต่ำสุด                         | 0.00   | ลบ.ม./วินาที ( 24 เม.ย. 45 ) |
| 5. สถิติปริมาณน้ำเฉลี่ยของเดือน พ.ย. (2542 - 2564) | 10.6   | ล้าน ลบ.ม.                   |
| 6. สถิติปริมาณน้ำเฉลี่ยสะสมรายปี (2542 - 2564)     | 103.0  | ล้าน ลบ.ม.                   |

ข้อมูลน้ำท่าของ เดือน พฤศจิกายน 2565

|                              |             |                   |
|------------------------------|-------------|-------------------|
| 1. ระดับน้ำสูงสุด            | 2.00        | ม. ( 19 พ.ย. 65 ) |
| 2. ปริมาณน้ำไหลสูงสุด        | 5.90        | ลบ.ม./วินาที      |
| 3. ระดับน้ำต่ำสุด            | 1.82        | ม. ( 29 พ.ย. 65 ) |
| 4. ปริมาณน้ำไหลต่ำสุด        | 2.89        | ลบ.ม./วินาที      |
| 5. ปริมาณน้ำรวมทั้งเดือน     | 9.4         | ล้าน ลบ.ม.        |
| 6. น้ำท่าเดือนนี้อยู่ในเกณฑ์ | <b>ปกติ</b> |                   |

| ปริมาณน้ำรายเดือน - ล้าน ลูกบาศก์เมตร |       |      |       |      |      |       |       |       |      |       |       |       |       |
|---------------------------------------|-------|------|-------|------|------|-------|-------|-------|------|-------|-------|-------|-------|
| เดือน                                 | เม.ย. | พ.ค. | มิ.ย. | ก.ค. | ส.ค. | ก.ย.  | ต.ค.  | พ.ย.  | ธ.ค. | ม.ค.  | ก.พ.  | มี.ค. | ปี    |
| เฉลี่ย 2542-2564                      | 1.2   | 4.8  | 4.2   | 7.0  | 16.4 | 29.0  | 18.6  | 10.6  | 4.7  | 3.5   | 1.5   | 1.4   | 103.0 |
| เฉลี่ยสะสม                            | 1.2   | 6.0  | 10.2  | 17.2 | 33.7 | 62.6  | 81.2  | 91.8  | 96.5 | 100.0 | 101.5 | 103.0 |       |
| ปี 2565                               | 0.1   | 7.1  | 1.1   | 8.7  | 38.4 | 47.9  | 33.6  | 9.4   |      |       |       |       | 146.5 |
| สะสมปี 2565                           | 0.1   | 7.2  | 8.3   | 17.1 | 55.5 | 103.4 | 137.0 | 146.5 |      |       |       |       |       |

สถานี น้ำแม่ทา (P.77) บ้านสบแม่สะปืด ต.ทาสบเส้า อ.แม่ทา จ.ลำพูน

ปริมาณน้ำท่ารายเดือน

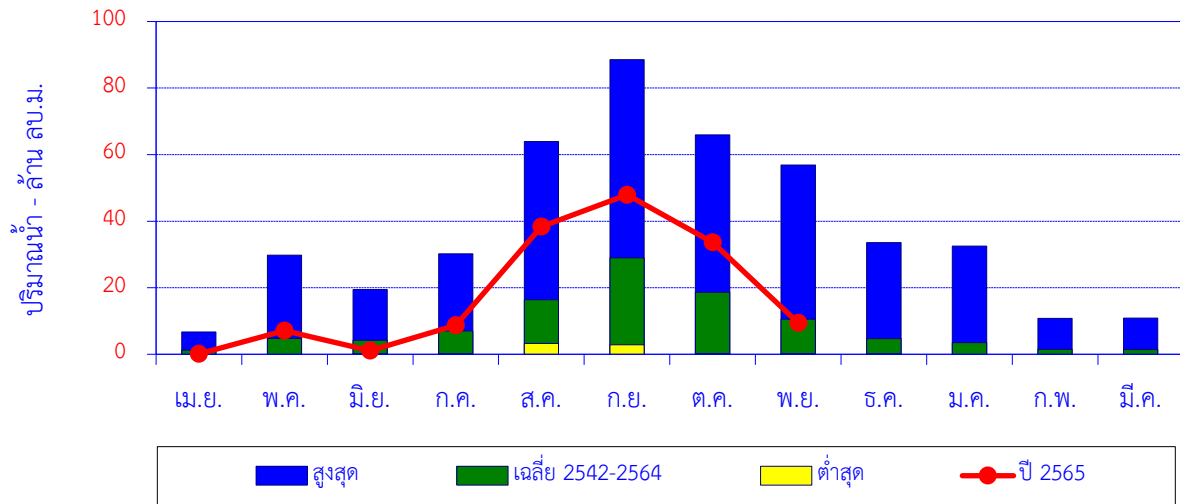

| เดือน            | เม.ย. | พ.ค. | มิ.ย. | ก.ค. | ส.ค. | ก.ย. | ต.ค. | พ.ย. | ธ.ค. | ม.ค. | ก.พ. | มี.ค. | ปี    |
|------------------|-------|------|-------|------|------|------|------|------|------|------|------|-------|-------|
| สูงสุด           | 6.7   | 29.8 | 19.5  | 30.2 | 64.0 | 88.5 | 65.9 | 56.9 | 33.6 | 32.5 | 10.8 | 10.9  |       |
| เฉลี่ย 2542-2564 | 1.2   | 4.8  | 4.2   | 7.0  | 16.4 | 29.0 | 18.6 | 10.6 | 4.7  | 3.5  | 1.5  | 1.4   | 103.0 |
| ต่ำสุด           | 0.0   | 0.0  | 0.0   | 0.0  | 3.3  | 2.9  | 0.2  | 0.1  | 0.1  | 0.0  | 0.0  | 0.0   |       |
| ปี 2565          | 0.1   | 7.1  | 1.1   | 8.7  | 38.4 | 47.9 | 33.6 | 9.4  |      |      |      |       | 146.5 |

ปริมาณน้ำท่าสะสมรายเดือน

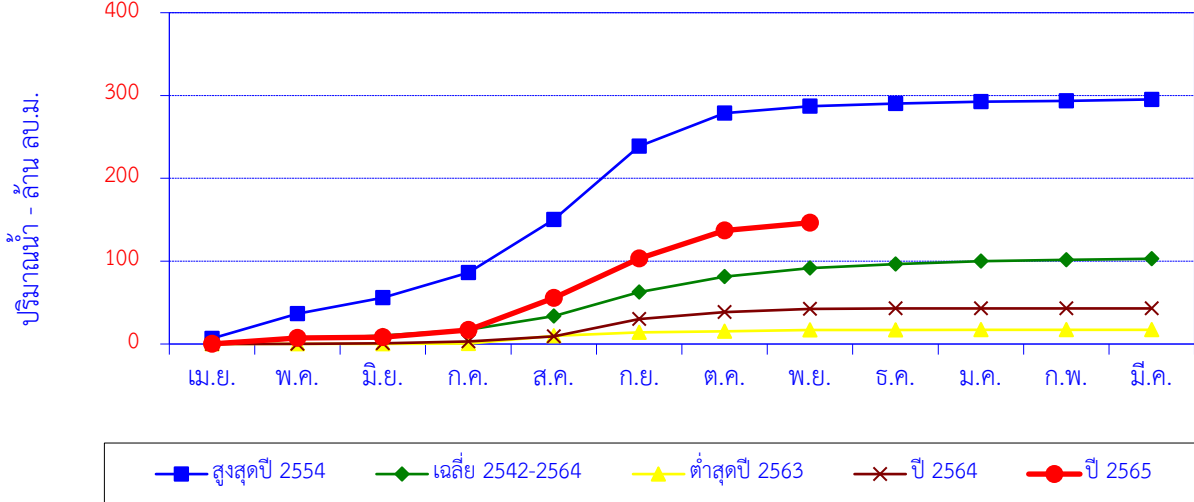

| เดือน            | เม.ย. | พ.ค. | มิ.ย. | ก.ค. | ส.ค.  | ก.ย.  | ต.ค.  | พ.ย.  | ธ.ค.  | ม.ค.  | ก.พ.  | มี.ค. | ปี    |
|------------------|-------|------|-------|------|-------|-------|-------|-------|-------|-------|-------|-------|-------|
| สูงสุดปี 2554    | 6.7   | 29.8 | 19.5  | 30.2 | 64.0  | 88.5  | 40.2  | 8.2   | 3.3   | 2.1   | 1.2   | 1.6   | 295.3 |
| สะสมปี 2554      | 6.7   | 36.5 | 56.0  | 86.2 | 150.1 | 238.6 | 278.9 | 287.1 | 290.4 | 292.5 | 293.7 | 295.3 |       |
| เฉลี่ย 2542-2564 | 1.2   | 4.8  | 4.2   | 7.0  | 16.4  | 29.0  | 18.6  | 10.6  | 4.7   | 3.5   | 1.5   | 1.4   | 103.0 |
| เฉลี่ยสะสม       | 1.2   | 6.0  | 10.2  | 17.2 | 33.7  | 62.6  | 81.2  | 91.8  | 96.5  | 100.0 | 101.5 | 103.0 |       |
| ต่ำสุดปี 2563    | 0.1   | 0.1  | 0.1   | 0.2  | 9.4   | 4.2   | 1.4   | 1.5   | 0.1   | 0.1   | 0.0   | 0.0   | 17.2  |
| สะสมปี 2563      | 0.1   | 0.2  | 0.3   | 0.5  | 9.9   | 14.1  | 15.4  | 16.9  | 17.0  | 17.1  | 17.1  | 17.1  |       |
| ปี 2564          | 0.0   | 0.3  | 0.6   | 2.2  | 6.0   | 21.1  | 8.4   | 3.9   | 0.5   | 0.0   | 0.0   | 0.0   | 43.0  |
| สะสมปี 2564      | 0.0   | 0.3  | 0.9   | 3.2  | 9.1   | 30.2  | 38.6  | 42.4  | 43.0  | 43.0  | 43.0  | 43.0  |       |
| ปี 2565          | 0.1   | 7.1  | 1.1   | 8.7  | 38.4  | 47.9  | 33.6  | 9.4   |       |       |       |       | 146.5 |
| สะสมปี 2565      | 0.1   | 7.2  | 8.3   | 17.1 | 55.5  | 103.4 | 137.0 | 146.5 |       |       |       |       |       |

ปริมาณน้ำเฉลี่ยรายวัน

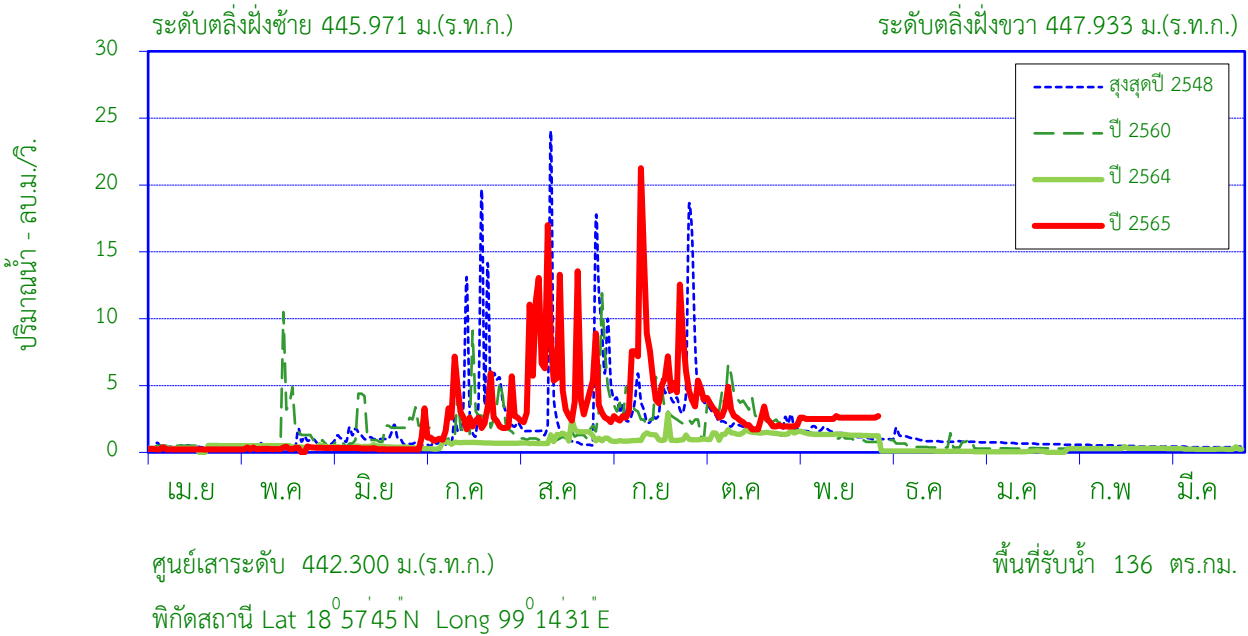

สถิติที่เคยปรากฏ

|  |        |                             |
|--|--------|-----------------------------|
| 1. สถิติระดับน้ำสูงสุด                             | 4.70   | ม. ( 12 ส.ค. 44 )           |
| 2. สถิติปริมาณน้ำไหลสูงสุด                         | 274.00 | ลบ.ม./วินาที ( 12 ส.ค. 44 ) |
| 3. สถิติระดับน้ำต่ำสุด                             | 0.14   | ม. ( 20 เม.ย. 51 )          |
| 4. สถิติปริมาณน้ำไหลต่ำสุด                         | 0.03   | ลบ.ม./วินาที ( 14 พ.ค. 53 ) |
| 5. สถิติปริมาณน้ำเฉลี่ยของเดือน พ.ย. (2544 - 2564) | 4.5    | ล้าน ลบ.ม.                  |
| 6. สถิติปริมาณน้ำเฉลี่ยสะสมรายปี (2544 - 2564)     | 49.0   | ล้าน ลบ.ม.                  |

ข้อมูลน้ำท่าของ เดือน พฤศจิกายน 2565

|                              |            |                   |
|------------------------------|------------|-------------------|
| 1. ระดับน้ำสูงสุด            | 0.11       | ม. ( 16 พ.ย. 65 ) |
| 2. ปริมาณน้ำไหลสูงสุด        | 2.72       | ลบ.ม./วินาที      |
| 3. ระดับน้ำต่ำสุด            | 0.04       | ม. ( 1 พ.ย. 65 )  |
| 4. ปริมาณน้ำไหลต่ำสุด        | 1.94       | ลบ.ม./วินาที      |
| 5. ปริมาณน้ำรวมทั้งเดือน     | 6.5        | ล้าน ลบ.ม.        |
| 6. น้ำท่าเดือนนี้อยู่ในเกณฑ์ | <b>มาก</b> |                   |

ปริมาณน้ำรายเดือน - ล้าน ลูกบาศก์เมตร

| เดือน            | เม.ย. | พ.ค. | มิ.ย. | ก.ค. | ส.ค. | ก.ย. | ต.ค. | พ.ย. | ธ.ค. | ม.ค. | ก.พ. | มี.ค. | ปี   |
|------------------|-------|------|-------|------|------|------|------|------|------|------|------|-------|------|
| เฉลี่ย 2544-2564 | 1.5   | 2.6  | 2.9   | 4.6  | 8.2  | 9.3  | 6.9  | 4.5  | 3.2  | 2.6  | 1.4  | 1.3   | 49.0 |
| เฉลี่ยสะสม       | 1.5   | 4.1  | 7.1   | 11.7 | 19.9 | 29.2 | 36.0 | 40.5 | 43.6 | 46.2 | 47.7 | 49.0  |      |
| ปี 2565          | 0.6   | 0.8  | 0.7   | 6.8  | 16.0 | 15.6 | 7.5  | 6.5  |      |      |      |       | 54.4 |
| สะสมปี 2565      | 0.6   | 1.4  | 2.1   | 8.8  | 24.8 | 40.4 | 47.9 | 54.4 |      |      |      |       |      |

สถานี น้ำแม่กวัง (P.79) บ้านแม่หวาน ต.ป่าเมี่ยง อ.ดอยสะเก็ด จ.เชียงใหม่

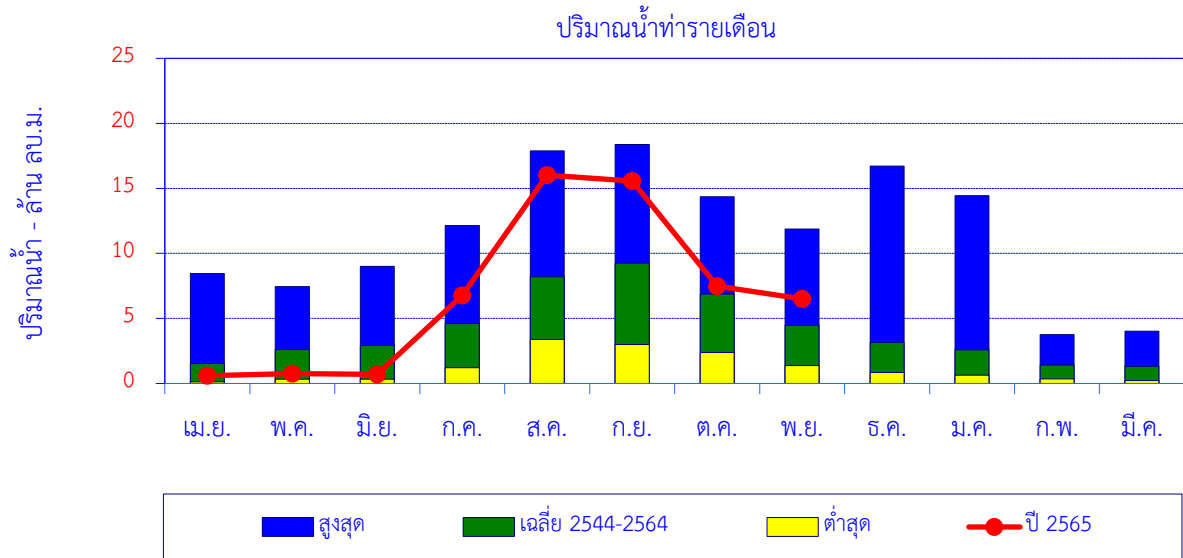

| เดือน            | เม.ย. | พ.ค. | มิ.ย. | ก.ค. | ส.ค. | ก.ย. | ต.ค. | พ.ย. | ธ.ค. | ม.ค. | ก.พ. | มี.ค. | ปี   |
|------------------|-------|------|-------|------|------|------|------|------|------|------|------|-------|------|
| สูงสุด           | 8.5   | 7.4  | 9.0   | 12.1 | 17.9 | 18.4 | 14.4 | 11.9 | 16.7 | 14.4 | 3.8  | 4.0   |      |
| เฉลี่ย 2544-2564 | 1.5   | 2.6  | 2.9   | 4.6  | 8.2  | 9.3  | 6.9  | 4.5  | 3.2  | 2.6  | 1.4  | 1.3   | 49.0 |
| ต่ำสุด           | 0.1   | 0.3  | 0.3   | 1.2  | 3.4  | 3.0  | 2.4  | 1.4  | 0.8  | 0.6  | 0.4  | 0.2   |      |
| ปี 2565          | 0.6   | 0.8  | 0.7   | 6.8  | 16.0 | 15.6 | 7.5  | 6.5  |      |      |      |       | 54.4 |

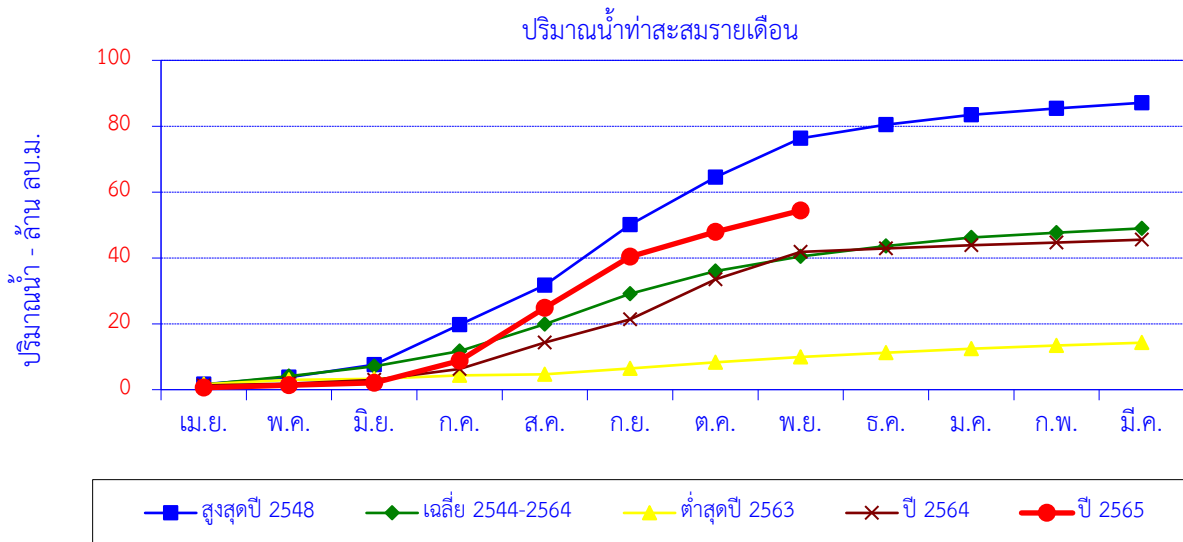

| เดือน            | เม.ย. | พ.ค. | มิ.ย. | ก.ค. | ส.ค. | ก.ย. | ต.ค. | พ.ย. | ธ.ค. | ม.ค. | ก.พ. | มี.ค. | ปี   |
|------------------|-------|------|-------|------|------|------|------|------|------|------|------|-------|------|
| สูงสุดปี 2548    | 1.6   | 2.1  | 3.8   | 12.1 | 12.0 | 18.4 | 14.4 | 11.9 | 4.1  | 3.0  | 2.0  | 1.7   | 87.1 |
| สะสมปี 2548      | 1.6   | 3.8  | 7.6   | 19.7 | 31.7 | 50.1 | 64.5 | 76.4 | 80.4 | 83.4 | 85.4 | 87.1  |      |
| เฉลี่ย 2544-2564 | 1.5   | 2.6  | 2.9   | 4.6  | 8.2  | 9.3  | 6.9  | 4.5  | 3.2  | 2.6  | 1.4  | 1.3   | 49.0 |
| เฉลี่ยสะสม       | 1.5   | 4.1  | 7.1   | 11.7 | 19.9 | 29.2 | 36.0 | 40.5 | 43.6 | 46.2 | 47.7 | 49.0  |      |
| ต่ำสุดปี 2563    | 1.7   | 1.3  | 0.3   | 1.0  | 0.3  | 1.8  | 1.8  | 1.7  | 1.3  | 1.2  | 0.9  | 0.9   | 14.3 |
| สะสมปี 2563      | 1.7   | 3.0  | 3.3   | 4.3  | 4.6  | 6.5  | 8.3  | 10.0 | 11.2 | 12.5 | 13.4 | 14.3  |      |
| ปี 2564          | 1.3   | 0.5  | 1.2   | 3.3  | 8.0  | 7.0  | 12.2 | 8.3  | 1.0  | 1.0  | 0.8  | 0.9   | 45.5 |
| สะสมปี 2564      | 1.3   | 1.8  | 3.0   | 6.3  | 14.3 | 21.3 | 33.5 | 41.8 | 42.9 | 43.8 | 44.7 | 45.5  |      |
| ปี 2565          | 0.6   | 0.8  | 0.7   | 6.8  | 16.0 | 15.6 | 7.5  | 6.5  |      |      |      |       | 54.4 |
| สะสมปี 2565      | 0.6   | 1.4  | 2.1   | 8.8  | 24.8 | 40.4 | 47.9 | 54.4 |      |      |      |       |      |

สถานี น้ำแม่ลาย (P.80) บ้านโป่งดิน ต.ป่าเมียง อ.ดอยสะเก็ด จ.เชียงใหม่

ปริมาณน้ำเฉลี่ยรายวัน

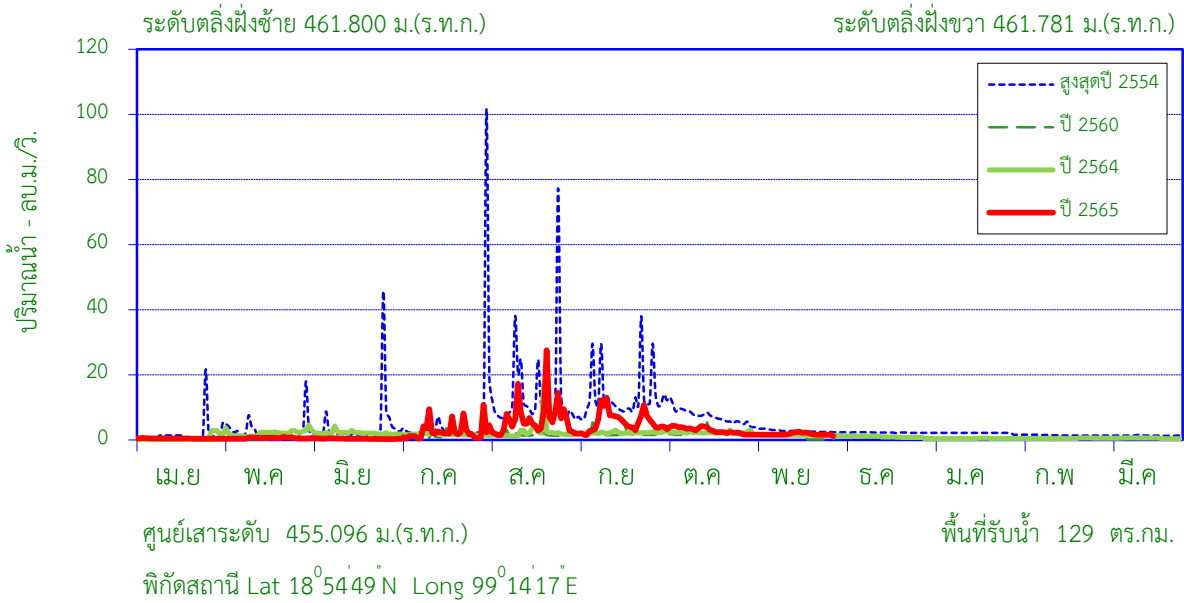

สถิติที่เคยปรากฏ

|  |        |                            |
|--|--------|----------------------------|
| 1. สถิติระดับน้ำสูงสุด                             | 4.62   | ม. ( 1 ส.ค. 54 )           |
| 2. สถิติปริมาณน้ำไหลสูงสุด                         | 129.84 | ลบ.ม./วินาที ( 1 ส.ค. 54 ) |
| 3. สถิติระดับน้ำต่ำสุด                             | 0.21   | ม. ( 9 มี.ค. 57 )          |
| 4. สถิติปริมาณน้ำไหลต่ำสุด                         | 0.00   | ลบ.ม./วินาที ( 1 พ.ค. 53 ) |
| 5. สถิติปริมาณน้ำเฉลี่ยของเดือน พ.ย. (2544 - 2564) | 4.4    | ล้าน ลบ.ม.                 |
| 6. สถิติปริมาณน้ำเฉลี่ยสะสมรายปี (2544 - 2564)     | 49.2   | ล้าน ลบ.ม.                 |

ข้อมูลน้ำท่าของ เดือน พฤศจิกายน 2565

|                              |             |                   |
|------------------------------|-------------|-------------------|
| 1. ระดับน้ำสูงสุด            | 0.57        | ม. ( 18 พ.ย. 65 ) |
| 2. ปริมาณน้ำไหลสูงสุด        | 2.54        | ลบ.ม./วินาที      |
| 3. ระดับน้ำต่ำสุด            | 0.45        | ม. ( 30 พ.ย. 65 ) |
| 4. ปริมาณน้ำไหลต่ำสุด        | 1.22        | ลบ.ม./วินาที      |
| 5. ปริมาณน้ำรวมทั้งเดือน     | 4.6         | ล้าน ลบ.ม.        |
| 6. น้ำท่าเดือนนี้อยู่ในเกณฑ์ | <u>ปกติ</u> |                   |

| ปริมาณน้ำรายเดือน - ล้าน ลูกบาศก์เมตร |       |      |       |      |      |      |      |      |      |      |      |       |      |
|---------------------------------------|-------|------|-------|------|------|------|------|------|------|------|------|-------|------|
| เดือน                                 | เม.ย. | พ.ค. | มิ.ย. | ก.ค. | ส.ค. | ก.ย. | ต.ค. | พ.ย. | ธ.ค. | ม.ค. | ก.พ. | มี.ค. | ปี   |
| เฉลี่ย 2544-2564                      | 1.2   | 2.4  | 2.7   | 4.3  | 9.0  | 10.6 | 7.4  | 4.4  | 2.7  | 1.9  | 1.4  | 1.2   | 49.2 |
| เฉลี่ยสะสม                            | 1.2   | 3.6  | 6.2   | 10.5 | 19.5 | 30.1 | 37.5 | 41.9 | 44.6 | 46.5 | 47.9 | 49.2  |      |
| ปี 2565                               | 1.1   | 1.5  | 1.0   | 6.9  | 17.3 | 14.4 | 8.4  | 4.6  |      |      |      |       | 55.1 |
| สะสมปี 2565                           | 1.1   | 2.6  | 3.6   | 10.5 | 27.8 | 42.1 | 50.5 | 55.1 |      |      |      |       |      |

สถานี น้ำแม่ลาย (P.80) บ้านโป่งดิน ต.ป่าเมียง อ.ดอยสะเก็ด จ.เชียงใหม่

ปริมาณน้ำท่ารายเดือน

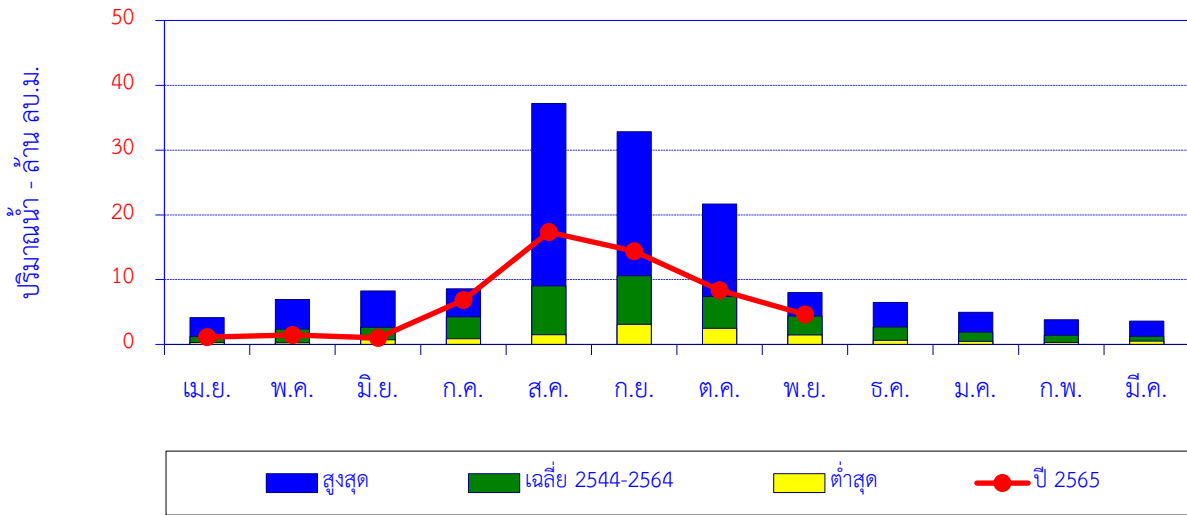

| เดือน            | เม.ย. | พ.ค. | มิ.ย. | ก.ค. | ส.ค. | ก.ย. | ต.ค. | พ.ย. | ธ.ค. | ม.ค. | ก.พ. | มี.ค. | ปี   |
|------------------|-------|------|-------|------|------|------|------|------|------|------|------|-------|------|
| สูงสุด           | 4.1   | 6.9  | 8.3   | 8.6  | 37.2 | 32.8 | 21.6 | 8.0  | 6.5  | 5.0  | 3.8  | 3.6   |      |
| เฉลี่ย 2544-2564 | 1.2   | 2.4  | 2.7   | 4.3  | 9.0  | 10.6 | 7.4  | 4.4  | 2.7  | 1.9  | 1.4  | 1.2   | 49.2 |
| ต่ำสุด           | 0.3   | 0.2  | 0.7   | 0.9  | 1.5  | 3.1  | 2.5  | 1.5  | 0.6  | 0.5  | 0.3  | 0.5   |      |
| ปี 2565          | 1.1   | 1.5  | 1.0   | 6.9  | 17.3 | 14.4 | 8.4  | 4.6  |      |      |      |       | 55.1 |

ปริมาณน้ำท่าสะสมรายเดือน

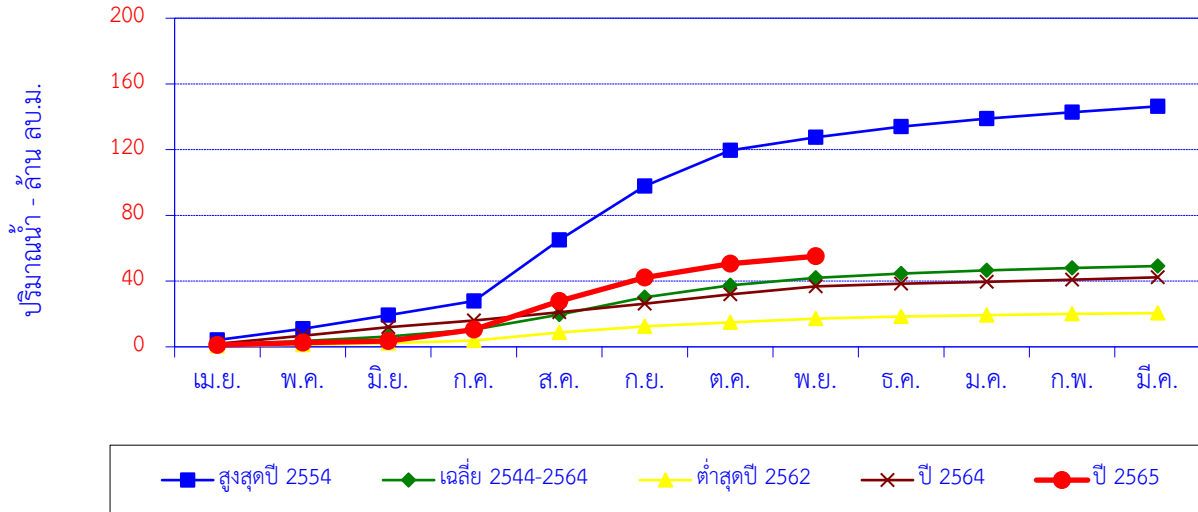

| เดือน            | เม.ย. | พ.ค. | มิ.ย. | ก.ค. | ส.ค. | ก.ย. | ต.ค.  | พ.ย.  | ธ.ค.  | ม.ค.  | ก.พ.  | มี.ค. | ปี    |
|------------------|-------|------|-------|------|------|------|-------|-------|-------|-------|-------|-------|-------|
| สูงสุดปี 2554    | 4.1   | 6.9  | 8.3   | 8.5  | 37.2 | 32.8 | 21.6  | 8.0   | 6.5   | 5.0   | 3.8   | 3.6   | 146.3 |
| สะสมปี 2554      | 4.1   | 11.1 | 19.3  | 27.8 | 65.0 | 97.8 | 119.5 | 127.5 | 134.0 | 138.9 | 142.7 | 146.3 |       |
| เฉลี่ย 2544-2564 | 1.2   | 2.4  | 2.7   | 4.3  | 9.0  | 10.6 | 7.4   | 4.4   | 2.7   | 1.9   | 1.4   | 1.2   | 49.2  |
| เฉลี่ยสะสม       | 1.2   | 3.6  | 6.2   | 10.5 | 19.5 | 30.1 | 37.5  | 41.9  | 44.6  | 46.5  | 47.9  | 49.2  |       |
| ต่ำสุดปี 2562    | 0.6   | 0.6  | 1.1   | 1.6  | 4.8  | 3.8  | 2.5   | 2.2   | 1.4   | 0.8   | 0.7   | 0.5   | 20.5  |
| สะสมปี 2562      | 0.6   | 1.2  | 2.3   | 3.9  | 8.6  | 12.4 | 14.9  | 17.1  | 18.5  | 19.3  | 20.0  | 20.5  |       |
| ปี 2564          | 1.9   | 5.0  | 5.1   | 4.0  | 5.2  | 5.2  | 5.5   | 5.0   | 1.6   | 1.2   | 1.2   | 1.5   | 42.3  |
| สะสมปี 2564      | 1.9   | 6.8  | 12.0  | 15.9 | 21.1 | 26.3 | 31.9  | 36.8  | 38.4  | 39.6  | 40.8  | 42.3  |       |
| ปี 2565          | 1.1   | 1.5  | 1.0   | 6.9  | 17.3 | 14.4 | 8.4   | 4.6   |       |       |       |       | 55.1  |
| สะสมปี 2565      | 1.1   | 2.6  | 3.6   | 10.5 | 27.8 | 42.1 | 50.5  | 55.1  |       |       |       |       |       |

## ปริมาณน้ำเฉลี่ยรายวัน

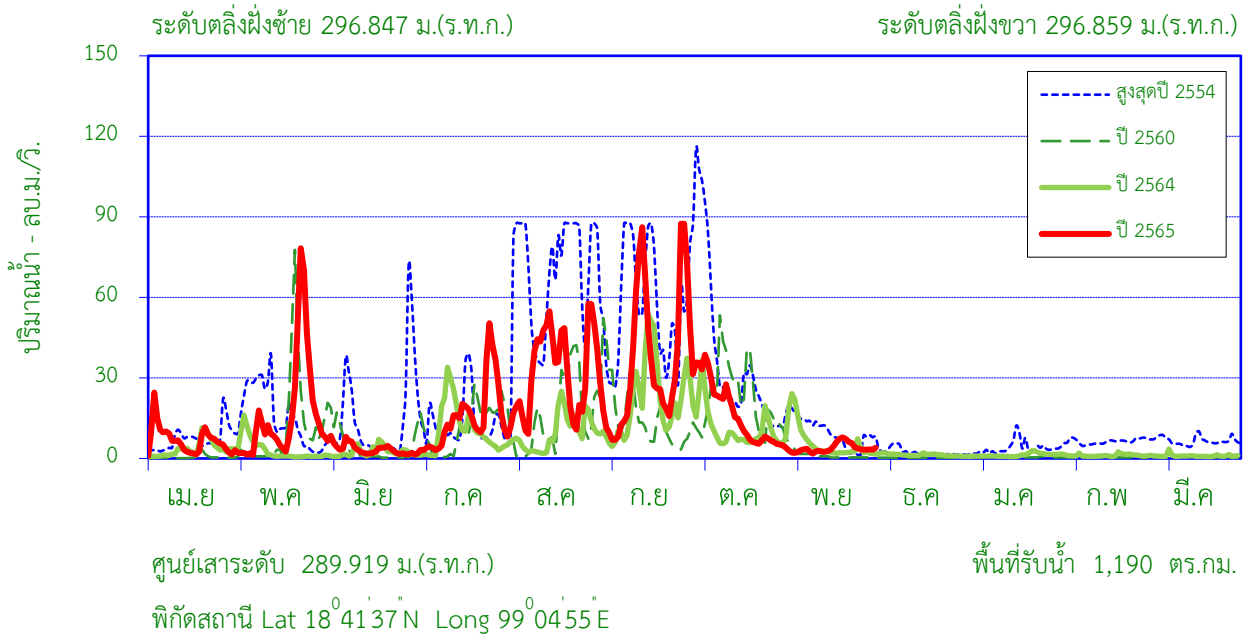

## สถิติที่เคยปรากฏ

|  |        |                              |
|--|--------|------------------------------|
| 1. สถิติระดับน้ำสูงสุด                             | 6.74   | ม. ( 2 ส.ค. 54 )             |
| 2. สถิติปริมาณน้ำไหลสูงสุด                         | 165.40 | ลบ.ม./วินาที ( 5 พ.ย. 45 )   |
| 3. สถิติระดับน้ำต่ำสุด                             | 0.56   | ม. ( 24 มิ.ย. 56 )           |
| 4. สถิติปริมาณน้ำไหลต่ำสุด                         | 0.14   | ลบ.ม./วินาที ( 12 เม.ย. 47 ) |
| 5. สถิติปริมาณน้ำเฉลี่ยของเดือน พ.ย. (2545 - 2564) | 20.9   | ล้าน ลบ.ม.                   |
| 6. สถิติปริมาณน้ำเฉลี่ยสะสมรายปี (2545 - 2564)     | 299.9  | ล้าน ลบ.ม.                   |

## ข้อมูลน้ำท่าของ เดือน พฤศจิกายน 2565

|                              |             |                   |
|------------------------------|-------------|-------------------|
| 1. ระดับน้ำสูงสุด            | 1.60        | ม. ( 19 พ.ย. 65 ) |
| 2. ปริมาณน้ำไหลสูงสุด        | 7.84        | ลบ.ม./วินาที      |
| 3. ระดับน้ำต่ำสุด            | 1.02        | ม. ( 9 พ.ย. 65 )  |
| 4. ปริมาณน้ำไหลต่ำสุด        | 1.78        | ลบ.ม./วินาที      |
| 5. ปริมาณน้ำรวมทั้งเดือน     | 9.9         | ล้าน ลบ.ม.        |
| 6. น้ำท่าเดือนนี้อยู่ในเกณฑ์ | <b>น้อย</b> |                   |

## ปริมาณน้ำรายเดือน - ล้าน ลูกบาศก์เมตร

| เดือน            | เม.ย. | พ.ค. | มิ.ย. | ก.ค.  | ส.ค.  | ก.ย.  | ต.ค.  | พ.ย.  | ธ.ค.  | ม.ค.  | ก.พ.  | มี.ค. | ปี    |
|------------------|-------|------|-------|-------|-------|-------|-------|-------|-------|-------|-------|-------|-------|
| เฉลี่ย 2545-2564 | 7.0   | 23.3 | 12.8  | 28.3  | 62.1  | 78.2  | 44.0  | 20.9  | 7.3   | 6.1   | 5.3   | 4.6   | 299.9 |
| เฉลี่ยสะสม       | 7.0   | 30.3 | 43.1  | 71.5  | 133.6 | 211.8 | 255.8 | 276.7 | 284.0 | 290.1 | 295.4 | 299.9 |       |
| ปี 2565          | 17.4  | 44.4 | 9.0   | 40.7  | 87.0  | 94.3  | 44.3  | 9.9   |       |       |       |       | 347.0 |
| สะสมปี 2565      | 17.4  | 61.8 | 70.8  | 111.4 | 198.4 | 292.8 | 337.0 | 347.0 |       |       |       |       |       |



สถานี น้ำแม่กวง (P.81) บ้านโป่ง ต.บวักค่าง อ.สันกำแพง จ.เชียงใหม่

ปริมาณน้ำท่ารายเดือน

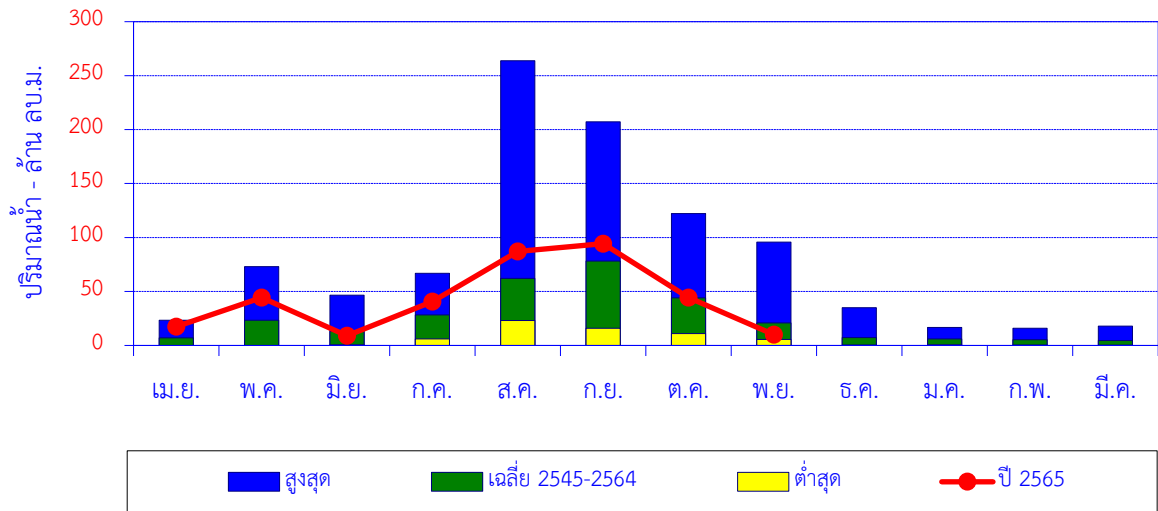

| เดือน            | เม.ย. | พ.ค. | มิ.ย. | ก.ค. | ส.ค.  | ก.ย.  | ต.ค.  | พ.ย. | ธ.ค. | ม.ค. | ก.พ. | มี.ค. | ปี    |
|------------------|-------|------|-------|------|-------|-------|-------|------|------|------|------|-------|-------|
| สูงสุด           | 23.3  | 73.0 | 46.5  | 66.9 | 263.8 | 207.1 | 122.2 | 95.8 | 35.1 | 16.8 | 16.1 | 18.0  |       |
| เฉลี่ย 2545-2564 | 7.0   | 23.3 | 12.8  | 28.3 | 62.1  | 78.2  | 44.0  | 20.9 | 7.3  | 6.1  | 5.3  | 4.6   | 299.9 |
| ต่ำสุด           | 0.0   | 0.0  | 0.7   | 6.1  | 23.2  | 16.0  | 10.9  | 5.5  | 0.4  | 0.5  | 0.4  | 0.0   |       |
| ปี 2565          | 17.4  | 44.4 | 9.0   | 40.7 | 87.0  | 94.3  | 44.3  | 9.9  |      |      |      |       | 347.0 |

ปริมาณน้ำท่าสะสมรายเดือน

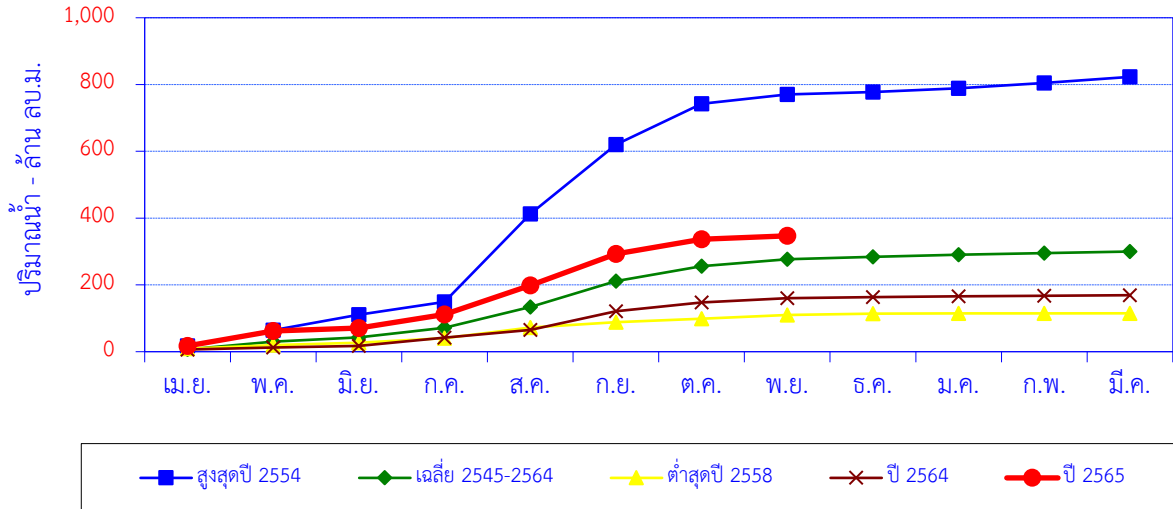

| เดือน            | เม.ย. | พ.ค. | มิ.ย. | ก.ค.  | ส.ค.  | ก.ย.  | ต.ค.  | พ.ย.  | ธ.ค.  | ม.ค.  | ก.พ.  | มี.ค. | ปี    |
|------------------|-------|------|-------|-------|-------|-------|-------|-------|-------|-------|-------|-------|-------|
| สูงสุดปี 2554    | 17.3  | 47.3 | 46.5  | 37.8  | 263.8 | 207.1 | 122.2 | 28.1  | 7.1   | 11.7  | 16.1  | 18.0  | 823.0 |
| สะสมปี 2554      | 17.3  | 64.7 | 111.1 | 148.9 | 412.8 | 619.9 | 742.1 | 770.2 | 777.3 | 789.0 | 805.0 | 823.0 |       |
| เฉลี่ย 2545-2564 | 7.0   | 23.3 | 12.8  | 28.3  | 62.1  | 78.2  | 44.0  | 20.9  | 7.3   | 6.1   | 5.3   | 4.6   | 299.9 |
| เฉลี่ยสะสม       | 7.0   | 30.3 | 43.1  | 71.5  | 133.6 | 211.8 | 255.8 | 276.7 | 284.0 | 290.1 | 295.4 | 299.9 |       |
| ต่ำสุดปี 2558    | 9.0   | 10.6 | 7.0   | 14.0  | 31.5  | 16.0  | 10.9  | 10.8  | 4.3   | 0.5   | 0.4   | 0.0   | 115.0 |
| สะสมปี 2558      | 9.0   | 19.6 | 26.6  | 40.6  | 72.1  | 88.1  | 99.0  | 109.8 | 114.1 | 114.6 | 115.0 | 115.0 |       |
| ปี 2564          | 6.5   | 6.3  | 4.5   | 25.0  | 23.2  | 55.9  | 26.3  | 12.9  | 2.6   | 2.4   | 1.9   | 1.8   | 169.2 |
| สะสมปี 2564      | 6.5   | 12.8 | 17.4  | 42.4  | 65.5  | 121.4 | 147.7 | 160.6 | 163.2 | 165.6 | 167.5 | 169.2 |       |
| ปี 2565          | 17.4  | 44.4 | 9.0   | 40.7  | 87.0  | 94.3  | 44.3  | 9.9   |       |       |       |       | 347.0 |
| สะสมปี 2565      | 17.4  | 61.8 | 70.8  | 111.4 | 198.4 | 292.8 | 337.0 | 347.0 |       |       |       |       |       |

สถานี น้ำแม่วาง (P.82) บ้านสบวิน ต.แม่วิน อ.แม่วาง จ.เชียงใหม่

ปริมาณน้ำเฉลี่ยรายวัน

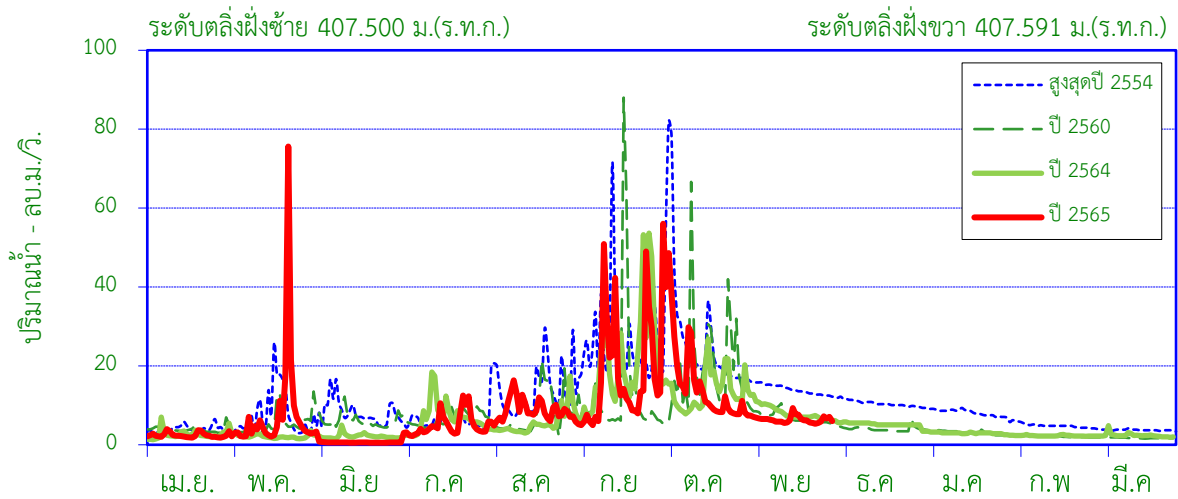

ศูนย์เสาระดับ 400.196 ม.(ร.ท.ก.)

พื้นที่รับน้ำ 389 ตร.กม.

พิกัดสถานี Lat 18°39'06"N Long 98°41'23"E

สถิติที่เคยปรากฏ

|  |        |                              |
|--|--------|------------------------------|
| 1. สถิติระดับน้ำสูงสุด                           | 5.44   | ม. ( 29 ก.ย. 50 )            |
| 2. สถิติปริมาณน้ำไหลสูงสุด                       | 285.00 | ลบ.ม./วินาที ( 29 ก.ย. 50 )  |
| 3. สถิติระดับน้ำต่ำสุด                           | 0.50   | ม. ( 10 เม.ย. 47 )           |
| 4. สถิติปริมาณน้ำไหลต่ำสุด                       | 0.20   | ลบ.ม./วินาที ( 25 เม.ย. 50 ) |
| 5. สถิติปริมาณน้ำเฉลี่ยของเดือน พ.ย. (2546-2564) | 19.2   | ล้าน ลบ.ม.                   |
| 6. สถิติปริมาณน้ำเฉลี่ยสะสมรายปี (2546-2564)     | 168.4  | ล้าน ลบ.ม.                   |

ข้อมูลน้ำท่าของ เดือน พฤศจิกายน 2565

|                                   |             |                   |
|-----------------------------------|-------------|-------------------|
| 1. ระดับน้ำสูงสุด                 | 1.05        | ม. ( 16 พ.ย. 65 ) |
| 2. ปริมาณน้ำไหลสูงสุด             | 9.30        | ลบ.ม./วินาที      |
| 3. ระดับน้ำต่ำสุด                 | 0.83        | ม. ( 24 พ.ย. 65 ) |
| 4. ปริมาณน้ำไหลต่ำสุด             | 5.34        | ลบ.ม./วินาที      |
| 5. ปริมาณน้ำรวมทั้งเดือน          | 16.7        | ล้าน ลบ.ม.        |
| 6. น้ำท่าประจำเดือนนี้อยู่ในเกณฑ์ | <b>ปกติ</b> |                   |

| ปริมาณน้ำรายเดือน - ล้าน ลูกบาศก์เมตร |       |      |       |      |      |       |       |       |       |       |       |       |       |
|---------------------------------------|-------|------|-------|------|------|-------|-------|-------|-------|-------|-------|-------|-------|
| เดือน                                 | เม.ย. | พ.ค. | มิ.ย. | ก.ค. | ส.ค. | ก.ย.  | ต.ค.  | พ.ย.  | ธ.ค.  | ม.ค.  | ก.พ.  | มี.ค. | ปี    |
| เฉลี่ย 2546-2564                      | 4.0   | 8.9  | 9.4   | 11.2 | 16.0 | 34.7  | 31.6  | 19.2  | 12.7  | 9.5   | 6.2   | 5.1   | 168.4 |
| เฉลี่ยสะสม                            | 4.0   | 12.9 | 22.3  | 33.5 | 49.5 | 84.2  | 115.8 | 134.9 | 147.6 | 157.1 | 163.3 | 168.4 |       |
| ปี 2565                               | 6.3   | 20.1 | 5.9   | 13.4 | 23.4 | 44.0  | 46.3  | 16.7  |       |       |       |       | 176.3 |
| สะสมปี 2565                           | 6.3   | 26.4 | 32.4  | 45.8 | 69.2 | 113.2 | 159.5 | 176.3 |       |       |       |       |       |

สถานี น้ำแม่วาง (P.82) บ้านสบวิน ต.แม่วิน อ.แม่วาง จ.เชียงใหม่

ปริมาณน้ำท่ารายเดือน

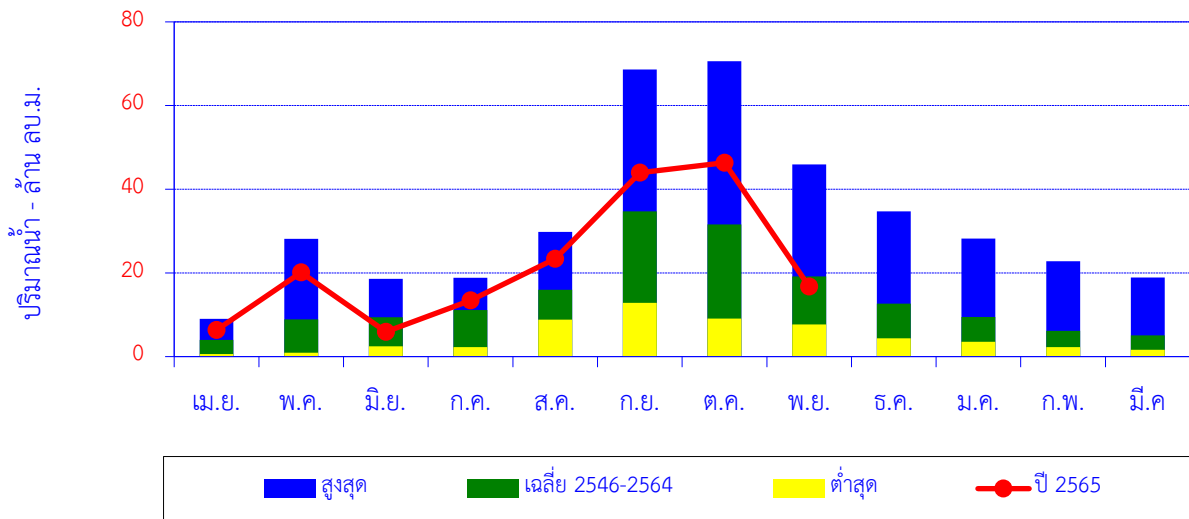

| เดือน            | เม.ย. | พ.ค. | มิ.ย. | ก.ค. | ส.ค. | ก.ย. | ต.ค. | พ.ย. | ธ.ค. | ม.ค. | ก.พ. | มี.ค. | ปี    |
|------------------|-------|------|-------|------|------|------|------|------|------|------|------|-------|-------|
| สูงสุด           | 9.0   | 28.2 | 18.6  | 18.9 | 29.8 | 68.6 | 70.6 | 46.0 | 34.7 | 28.2 | 22.8 | 18.9  |       |
| เฉลี่ย 2546-2564 | 4.0   | 8.9  | 9.4   | 11.2 | 16.0 | 34.7 | 31.6 | 19.2 | 12.7 | 9.5  | 6.2  | 5.1   | 168.4 |
| ต่ำสุด           | 0.6   | 0.9  | 2.4   | 2.2  | 8.8  | 12.9 | 9.1  | 7.7  | 4.4  | 3.5  | 2.3  | 1.6   |       |
| ปี 2565          | 6.3   | 20.1 | 5.9   | 13.4 | 23.4 | 44.0 | 46.3 | 16.7 |      |      |      |       | 176.3 |

ปริมาณน้ำท่าสะสมรายเดือน

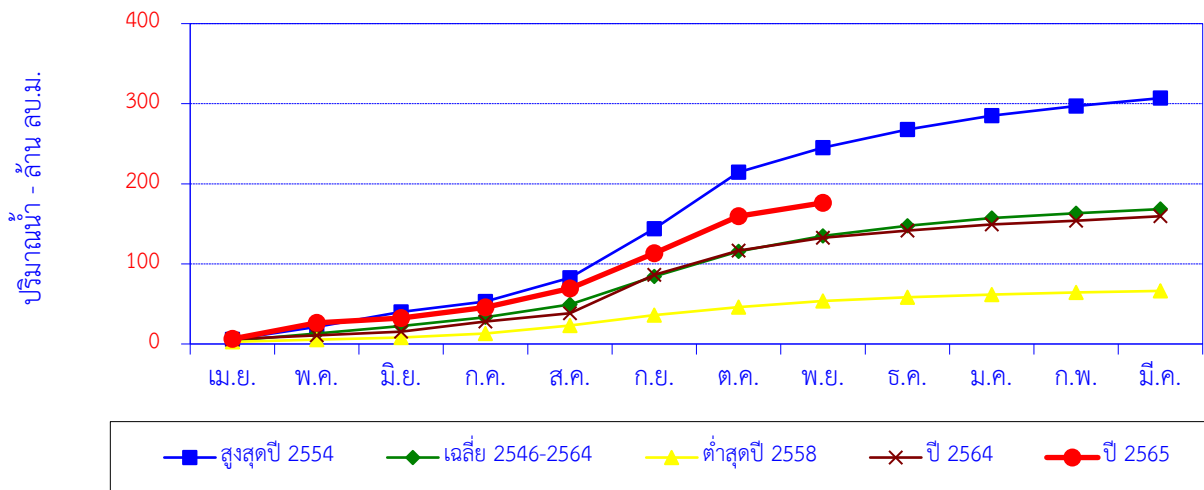

| เดือน            | เม.ย. | พ.ค. | มิ.ย. | ก.ค. | ส.ค. | ก.ย.  | ต.ค.  | พ.ย.  | ธ.ค.  | ม.ค.  | ก.พ.  | มี.ค. | ปี    |
|------------------|-------|------|-------|------|------|-------|-------|-------|-------|-------|-------|-------|-------|
| สูงสุดปี 2554    | 5.7   | 15.7 | 18.6  | 12.9 | 29.8 | 61.1  | 70.6  | 30.7  | 22.8  | 17.4  | 11.8  | 9.8   | 307.0 |
| สะสมปี 2554      | 5.7   | 21.5 | 40.0  | 53.0 | 82.8 | 143.8 | 214.4 | 245.1 | 267.9 | 285.3 | 297.1 | 307.0 |       |
| เฉลี่ย 2546-2564 | 4.0   | 8.9  | 9.4   | 11.2 | 16.0 | 34.7  | 31.6  | 19.2  | 12.7  | 9.5   | 6.2   | 5.1   | 168.4 |
| เฉลี่ยสะสม       | 4.0   | 12.9 | 22.3  | 33.5 | 49.5 | 84.2  | 115.8 | 134.9 | 147.6 | 157.1 | 163.3 | 168.4 |       |
| ต่ำสุดปี 2558    | 2.7   | 2.8  | 2.4   | 5.1  | 10.1 | 12.9  | 10.1  | 7.7   | 4.4   | 3.5   | 2.5   | 2.0   | 66.3  |
| สะสมปี 2558      | 2.7   | 5.5  | 8.0   | 13.0 | 23.2 | 36.0  | 46.1  | 53.8  | 58.2  | 61.7  | 64.2  | 66.3  |       |
| ปี 2564          | 6.0   | 4.7  | 4.6   | 12.8 | 10.2 | 48.2  | 30.2  | 15.8  | 9.2   | 7.5   | 4.8   | 5.5   | 159.5 |
| สะสมปี 2564      | 6.0   | 10.7 | 15.3  | 28.1 | 38.2 | 86.4  | 116.7 | 132.5 | 141.7 | 149.2 | 154.0 | 159.5 |       |
| ปี 2565          | 6.3   | 20.1 | 5.9   | 13.4 | 23.4 | 44.0  | 46.3  | 16.7  |       |       |       |       | 176.3 |
| สะสมปี 2565      | 6.3   | 26.4 | 32.4  | 45.8 | 69.2 | 113.2 | 159.5 | 176.3 |       |       |       |       |       |

สถานี น้ำแม่วาง (P.84) บ้านพันตน ต.ทุ่งปี้อ.แม่วาง จ.เชียงใหม่

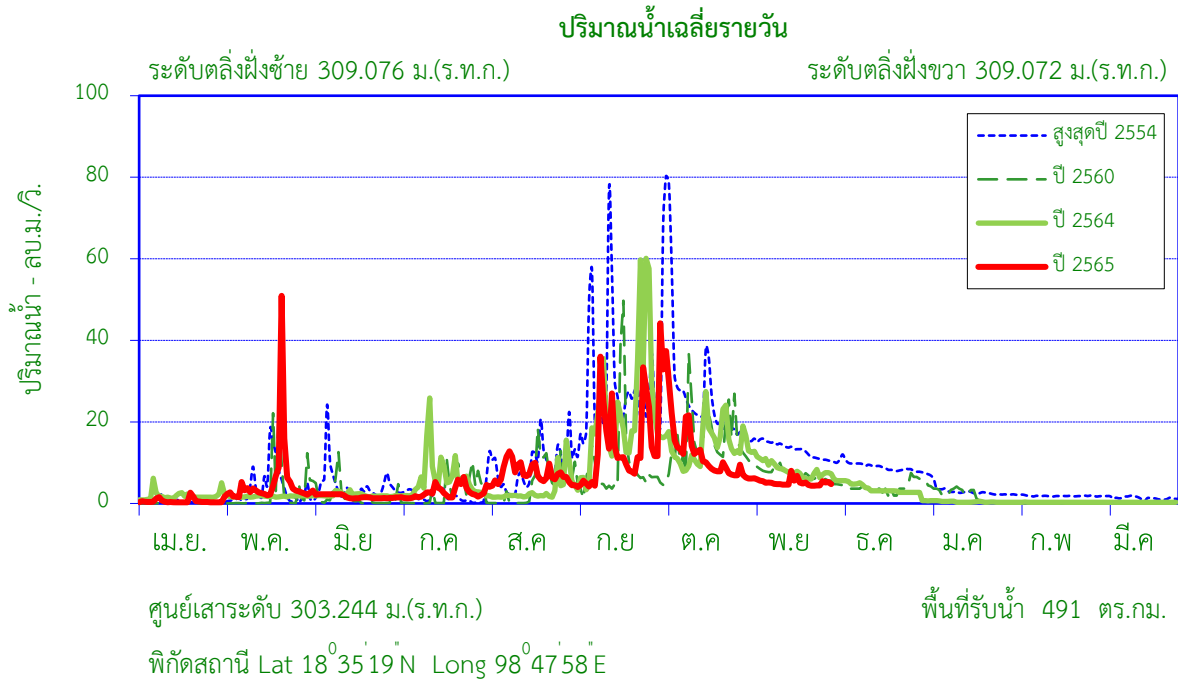

สถิติที่เคยปรากฏ

|  |        |                             |
|--|--------|-----------------------------|
| 1. สถิติระดับน้ำสูงสุด                           | 5.00   | ม. ( 29 ก.ย. 50 )           |
| 2. สถิติปริมาณน้ำไหลสูงสุด                       | 150.10 | ลบ.ม./วินาที ( 29 ก.ย. 50 ) |
| 3. สถิติระดับน้ำต่ำสุด                           | 0.04   | ม. ( 24 มี.ค. 56 )          |
| 4. สถิติปริมาณน้ำไหลต่ำสุด                       | 0.01   | ลบ.ม./วินาที ( 1 เม.ย. 47 ) |
| 5. สถิติปริมาณน้ำเฉลี่ยของเดือน พ.ย. (2546-2564) | 10.6   | ล้าน ลบ.ม.                  |
| 6. สถิติปริมาณน้ำเฉลี่ยสะสมรายปี (2546-2564)     | 95.6   | ล้าน ลบ.ม.                  |

ข้อมูลน้ำท่าของ เดือน พฤศจิกายน 2565

|                                   |            |                  |
|-----------------------------------|------------|------------------|
| 1. ระดับน้ำสูงสุด                 | 0.94       | ม.( 16 พ.ย. 65 ) |
| 2. ปริมาณน้ำไหลสูงสุด             | 7.98       | ลบ.ม./วินาที     |
| 3. ระดับน้ำต่ำสุด                 | 0.55       | ม.( 23 พ.ย. 65 ) |
| 4. ปริมาณน้ำไหลต่ำสุด             | 4.32       | ลบ.ม./วินาที     |
| 5. ปริมาณน้ำรวมทั้งเดือน          | 13.5       | ล้าน ลบ.ม.       |
| 6. น้ำท่าประจำเดือนนี้อยู่ในเกณฑ์ | <b>มาก</b> |                  |

| ปริมาณน้ำรายเดือน - ล้าน ลูกบาศก์เมตร |       |      |       |      |      |      |       |       |      |      |      |       |       |
|---------------------------------------|-------|------|-------|------|------|------|-------|-------|------|------|------|-------|-------|
| เดือน                                 | เม.ย. | พ.ค. | มิ.ย. | ก.ค. | ส.ค. | ก.ย. | ต.ค.  | พ.ย.  | ธ.ค. | ม.ค. | ก.พ. | มี.ค. | ปี    |
| เฉลี่ย 2546-2564                      | 1.3   | 6.3  | 4.9   | 4.8  | 9.5  | 25.7 | 22.9  | 10.6  | 5.2  | 2.2  | 1.0  | 1.0   | 95.6  |
| เฉลี่ยสะสม                            | 1.3   | 7.6  | 12.5  | 17.3 | 26.9 | 52.6 | 75.5  | 86.2  | 91.4 | 93.6 | 94.6 | 95.6  |       |
| ปี 2565                               | 1.4   | 14.1 | 4.5   | 9.3  | 19.5 | 34.1 | 38.8  | 13.5  |      |      |      |       | 135.3 |
| สะสมปี 2565                           | 1.4   | 15.6 | 20.1  | 29.4 | 48.8 | 82.9 | 121.7 | 135.3 |      |      |      |       |       |

สถานี น้ำแม่วาง (P.84) บ้านพันตน ต.ทุ่งปี อ.แม่วาง จ.เชียงใหม่

ปริมาณน้ำท่ารายเดือน

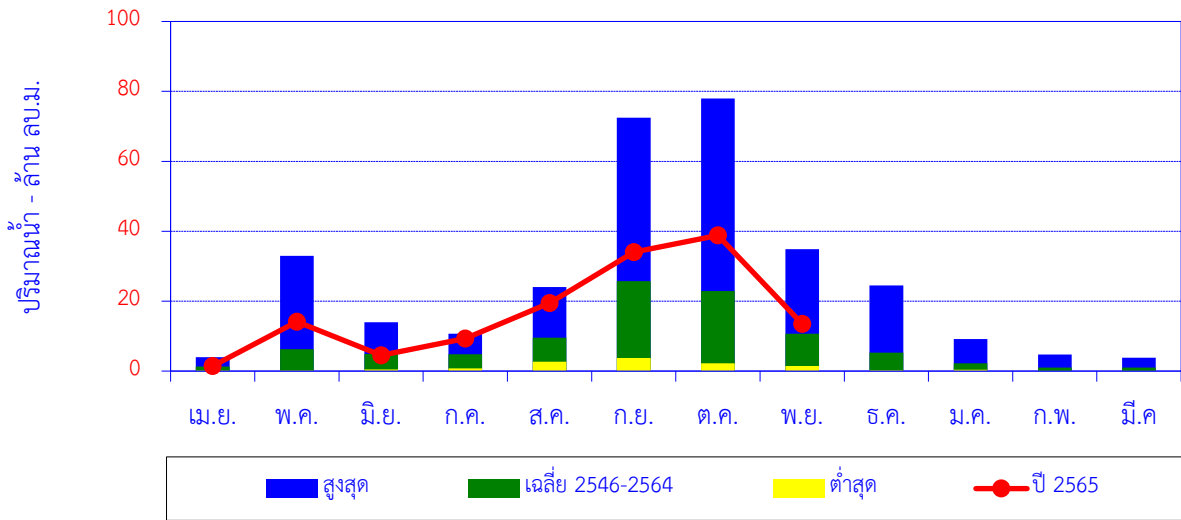

| เดือน            | เม.ย. | พ.ค. | มิ.ย. | ก.ค. | ส.ค. | ก.ย. | ต.ค. | พ.ย. | ธ.ค. | ม.ค. | ก.พ. | มี.ค. | ปี    |
|------------------|-------|------|-------|------|------|------|------|------|------|------|------|-------|-------|
| สูงสุด           | 4.0   | 33.0 | 14.0  | 10.7 | 24.0 | 72.5 | 78.0 | 34.9 | 24.5 | 9.2  | 4.7  | 3.8   |       |
| เฉลี่ย 2546-2564 | 1.3   | 6.3  | 4.9   | 4.8  | 9.5  | 25.7 | 22.9 | 10.6 | 5.2  | 2.2  | 1.0  | 1.0   | 95.6  |
| ต่ำสุด           | 0.1   | 0.2  | 0.5   | 0.8  | 2.7  | 3.8  | 2.2  | 1.5  | 0.2  | 0.4  | 0.1  | 0.1   |       |
| ปี 2565          | 1.4   | 14.1 | 4.5   | 9.3  | 19.5 | 34.1 | 38.8 | 13.5 |      |      |      |       | 135.3 |

ปริมาณน้ำท่าสะสมรายเดือน

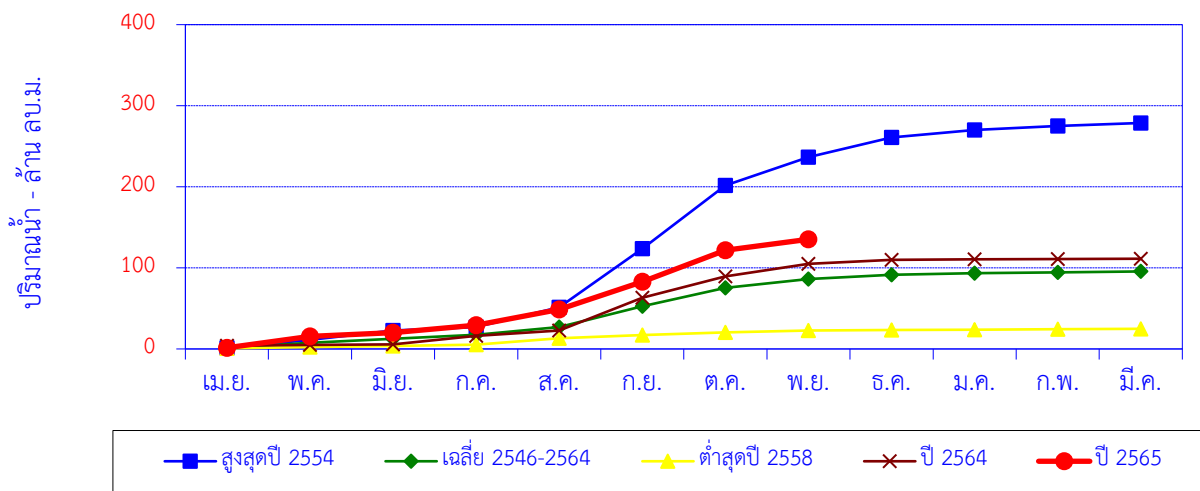

| เดือน            | เม.ย. | พ.ค. | มิ.ย. | ก.ค. | ส.ค. | ก.ย.  | ต.ค.  | พ.ย.  | ธ.ค.  | ม.ค.  | ก.พ.  | มี.ค. | ปี    |
|------------------|-------|------|-------|------|------|-------|-------|-------|-------|-------|-------|-------|-------|
| สูงสุดปี 2554    | 1.2   | 10.1 | 11.3  | 4.5  | 24.0 | 72.5  | 78.0  | 34.9  | 24.5  | 9.2   | 4.7   | 3.8   | 278.7 |
| สะสมปี 2554      | 1.2   | 11.3 | 22.7  | 27.2 | 51.2 | 123.7 | 201.7 | 236.5 | 261.0 | 270.2 | 274.9 | 278.7 |       |
| เฉลี่ย 2546-2564 | 1.3   | 6.3  | 4.9   | 4.8  | 9.5  | 25.7  | 22.9  | 10.6  | 5.2   | 2.2   | 1.0   | 1.0   | 95.6  |
| เฉลี่ยสะสม       | 1.3   | 7.6  | 12.5  | 17.3 | 26.9 | 52.6  | 75.5  | 86.2  | 91.4  | 93.6  | 94.6  | 95.6  |       |
| ต่ำสุดปี 2558    | 0.7   | 1.7  | 1.2   | 1.6  | 8.0  | 3.8   | 3.5   | 2.2   | 0.6   | 0.5   | 0.5   | 0.6   | 24.9  |
| สะสมปี 2558      | 0.7   | 2.4  | 3.7   | 5.2  | 13.2 | 17.0  | 20.6  | 22.7  | 23.3  | 23.8  | 24.3  | 24.9  |       |
| ปี 2564          | 4.0   | 1.1  | 0.5   | 10.7 | 6.4  | 40.4  | 26.4  | 15.5  | 4.8   | 0.5   | 0.4   | 0.5   | 111.3 |
| สะสมปี 2564      | 4.0   | 5.1  | 5.6   | 16.3 | 22.7 | 63.1  | 89.5  | 105.0 | 109.9 | 110.4 | 110.8 | 111.3 |       |
| ปี 2565          | 1.4   | 14.1 | 4.5   | 9.3  | 19.5 | 34.1  | 38.8  | 13.5  |       |       |       |       | 135.3 |
| สะสมปี 2565      | 1.4   | 15.6 | 20.1  | 29.4 | 48.8 | 82.9  | 121.7 | 135.3 |       |       |       |       |       |

## สถานี น้ำแม่ลี (P.85) บ้านหลายแก้ว ต.ศรีเตี้ย อ.บ้านโฮ้ง จ.ลำพูน

### ปริมาณน้ำเฉลี่ยรายวัน

ระดับตลิ่งฝั่งซ้าย 295.394 ม.(ร.ท.ก.)

ระดับตลิ่งฝั่งขวา 295.214 ม.(ร.ท.ก.)

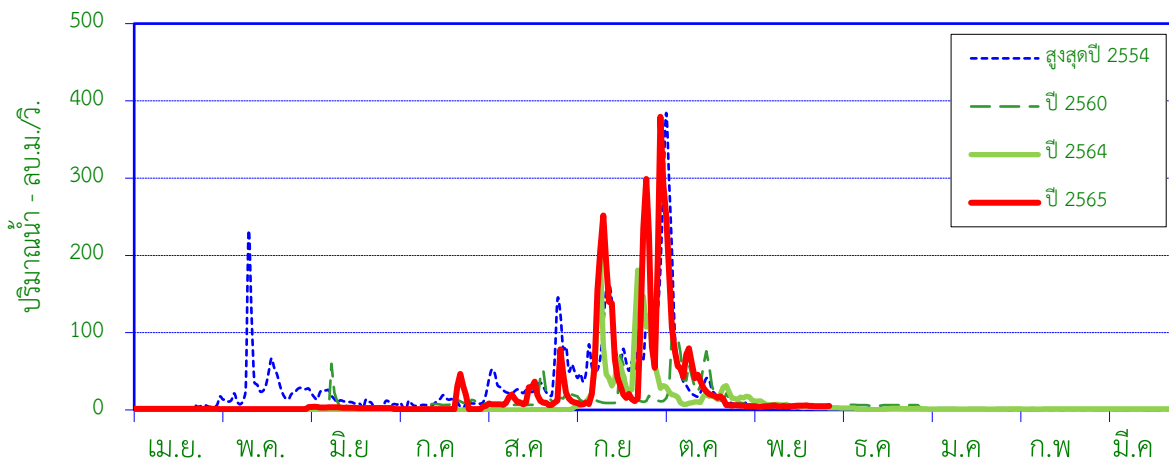

ศูนย์เสาระดับ 290.368 ม.(ร.ท.ก.)

พื้นที่รับน้ำ 2,037 ตร.กม.

พิกัดสถานี Lat 18°21'49"N Long 98°46'31"E

### สถิติที่เคยปรากฏ

|   |        |                              |
|---|--------|------------------------------|
| 1. สถิติระดับน้ำสูงสุด                            | 4.48   | ม. ( 4 ต.ค. 54 )             |
| 2. สถิติปริมาณน้ำไหลสูงสุด                        | 428.12 | ลบ.ม./วินาที ( 22 ต.ค. 53 )  |
| 3. สถิติระดับน้ำต่ำสุด                            | -2.03  | ม. ( 1 มี.ค. 57 )            |
| 4. สถิติปริมาณน้ำไหลต่ำสุด                        | 0.00   | ลบ.ม./วินาที ( 30 มิ.ย. 48 ) |
| 5. สถิติปริมาณน้ำเฉลี่ยของเดือน พ.ย. ( 2546-2564) | 13.8   | ล้าน ลบ.ม.                   |
| 6. สถิติปริมาณน้ำเฉลี่ยสะสมรายปี (2546-2564)      | 199.8  | ล้าน ลบ.ม.                   |

### ข้อมูลน้ำท่าของ เดือน พฤศจิกายน 2565

|                                   |             |                   |
|-----------------------------------|-------------|-------------------|
| 1. ระดับน้ำสูงสุด                 | -0.24       | ม. ( 11 พ.ย. 65 ) |
| 2. ปริมาณน้ำไหลสูงสุด             | 5.90        | ลบ.ม./วินาที      |
| 3. ระดับน้ำต่ำสุด                 | -0.37       | ม. ( 6 พ.ย. 65 )  |
| 4. ปริมาณน้ำไหลต่ำสุด             | 3.35        | ลบ.ม./วินาที      |
| 5. ปริมาณน้ำรวมทั้งเดือน          | 12.7        | ล้าน ลบ.ม.        |
| 6. น้ำท่าประจำเดือนนี้อยู่ในเกณฑ์ | <b>ปกติ</b> |                   |

### ปริมาณน้ำรายเดือน - ล้าน ลูกบาศก์เมตร

| เดือน            | เม.ย. | พ.ค. | มิ.ย. | ก.ค. | ส.ค. | ก.ย.  | ต.ค.  | พ.ย.  | ธ.ค.  | ม.ค.  | ก.พ.  | มี.ค. | ปี    |
|------------------|-------|------|-------|------|------|-------|-------|-------|-------|-------|-------|-------|-------|
| เฉลี่ย 2546-2564 | 0.9   | 12.3 | 9.8   | 6.5  | 19.8 | 66.2  | 61.0  | 13.8  | 4.4   | 2.9   | 1.0   | 0.9   | 199.8 |
| เฉลี่ยสะสม       | 0.9   | 13.2 | 23.1  | 29.6 | 49.4 | 115.6 | 176.6 | 190.5 | 194.9 | 197.9 | 198.9 | 199.8 |       |
| ปี 2565          | 3.5   | 2.8  | 7.8   | 13.3 | 42.5 | 213.2 | 187.2 | 12.7  |       |       |       |       | 483.2 |
| สะสมปี 2565      | 3.5   | 6.4  | 14.2  | 27.5 | 70.0 | 283.2 | 470.4 | 483.2 |       |       |       |       |       |

สถานี น้ำแม่ลี (P.85) บ้านหลายแก้ว ต.ศรีเตี้ย อ.บ้านโฮ้ง จ.ลำพูน

ปริมาณน้ำท่ารายเดือน

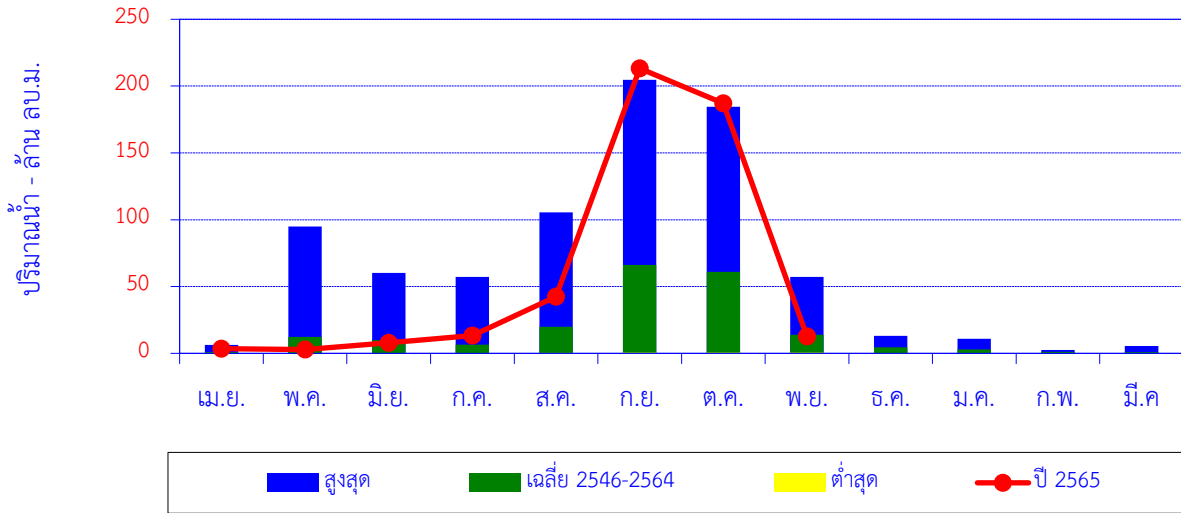

| เดือน            | เม.ย. | พ.ค. | มิ.ย. | ก.ค. | ส.ค.  | ก.ย.  | ต.ค.  | พ.ย. | ธ.ค. | ม.ค. | ก.พ. | มี.ค. | ปี    |
|------------------|-------|------|-------|------|-------|-------|-------|------|------|------|------|-------|-------|
| สูงสุด           | 6.2   | 94.9 | 60.2  | 57.2 | 105.4 | 204.6 | 184.5 | 57.3 | 13.1 | 10.9 | 2.5  | 5.5   |       |
| เฉลี่ย 2546-2564 | 0.9   | 12.3 | 9.8   | 6.5  | 19.8  | 66.2  | 61.0  | 13.8 | 4.4  | 2.9  | 1.0  | 0.9   | 199.8 |
| ต่ำสุด           | 0.0   | 0.0  | 0.0   | 0.0  | 0.4   | 0.6   | 0.6   | 0.6  | 0.2  | 0.0  | 0.0  | 0.0   |       |
| ปี 2565          | 3.5   | 2.8  | 7.8   | 13.3 | 42.5  | 213.2 | 187.2 | 12.7 |      |      |      |       | 483.2 |

ปริมาณน้ำท่าสะสมรายเดือน

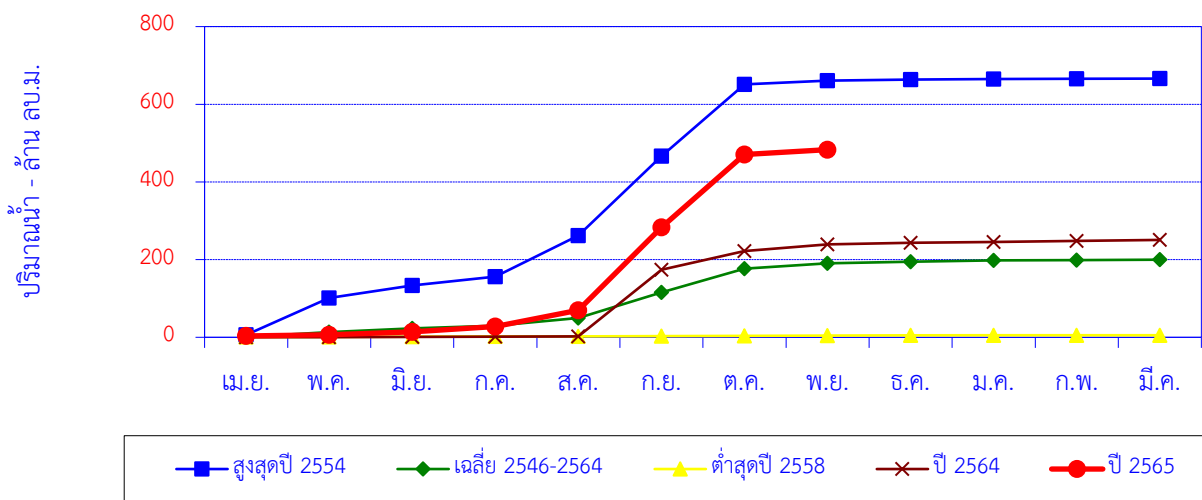

| เดือน            | เม.ย. | พ.ค.  | มิ.ย. | ก.ค.  | ส.ค.  | ก.ย.  | ต.ค.  | พ.ย.  | ธ.ค.  | ม.ค.  | ก.พ.  | มี.ค. | ปี    |
|------------------|-------|-------|-------|-------|-------|-------|-------|-------|-------|-------|-------|-------|-------|
| สูงสุดปี 2554    | 6.2   | 94.9  | 32.6  | 22.8  | 105.4 | 204.6 | 184.5 | 10.1  | 2.7   | 1.2   | 0.5   | 0.5   | 666.1 |
| สะสมปี 2554      | 6.2   | 101.1 | 133.7 | 156.5 | 261.9 | 466.5 | 651.0 | 661.1 | 663.9 | 665.1 | 665.6 | 666.1 |       |
| เฉลี่ย 2546-2564 | 0.9   | 12.3  | 9.8   | 6.5   | 19.8  | 66.2  | 61.0  | 13.8  | 4.4   | 2.9   | 1.0   | 0.9   | 199.8 |
| เฉลี่ยสะสม       | 0.9   | 13.2  | 23.1  | 29.6  | 49.4  | 115.6 | 176.6 | 190.5 | 194.9 | 197.9 | 198.9 | 199.8 |       |
| ต่ำสุดปี 2558    | 0.7   | 0.5   | 0.4   | 0.5   | 0.5   | 0.6   | 0.6   | 0.6   | 0.6   | 0.4   | 0.0   | 0.0   | 5.3   |
| สะสมปี 2558      | 0.7   | 1.1   | 1.6   | 2.0   | 2.5   | 3.1   | 3.7   | 4.3   | 4.9   | 5.3   | 5.3   | 5.3   |       |
| ปี 2564          | 0.3   | 0.3   | 0.3   | 0.4   | 1.1   | 171.8 | 47.7  | 17.2  | 4.1   | 2.5   | 2.3   | 2.7   | 250.7 |
| สะสมปี 2564      | 0.3   | 0.6   | 0.9   | 1.3   | 2.4   | 174.2 | 222.0 | 239.2 | 243.3 | 245.8 | 248.1 | 250.7 |       |
| ปี 2565          | 3.5   | 2.8   | 7.8   | 13.3  | 42.5  | 213.2 | 187.2 | 12.7  |       |       |       |       | 483.2 |
| สะสมปี 2565      | 3.5   | 6.4   | 14.2  | 27.5  | 70.0  | 283.2 | 470.4 | 483.2 |       |       |       |       |       |

## ปริมาณน้ำเฉลี่ยรายวัน

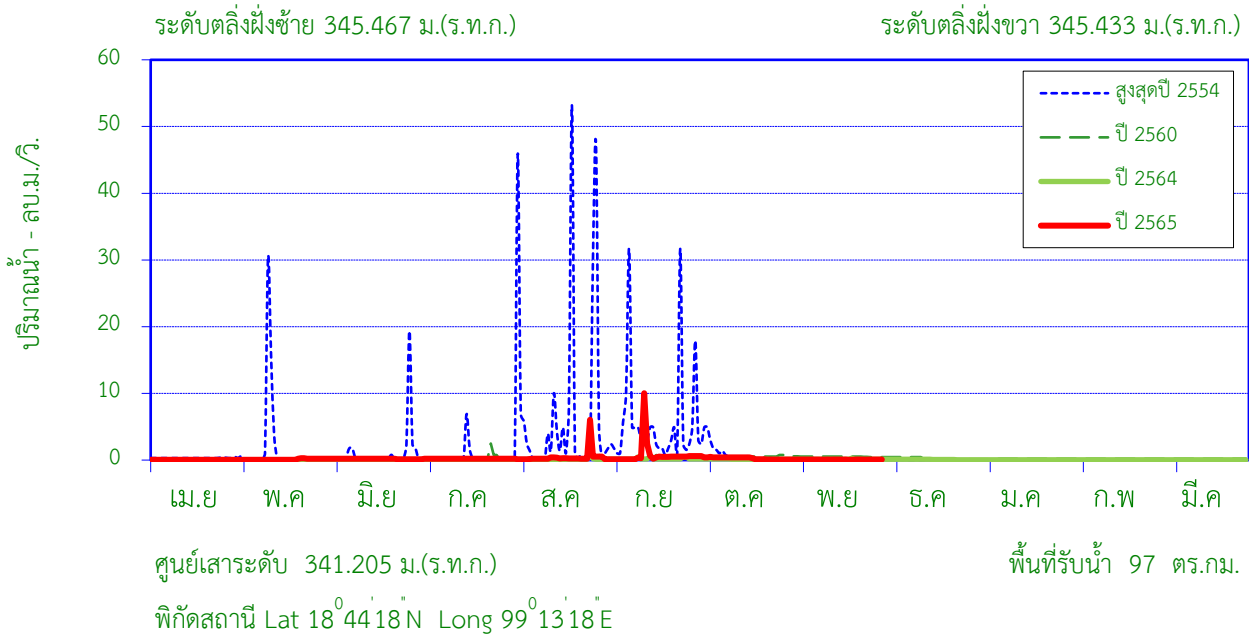

## สถิติที่เคยปรากฏ

|  |       |                             |
|--|-------|-----------------------------|
| 1. สถิติระดับน้ำสูงสุด                           | 3.50  | ม. (11 ส.ค. 53 )            |
| 2. สถิติปริมาณน้ำไหลสูงสุด                       | 73.36 | ลบ.ม./วินาที ( 11 ส.ค. 53 ) |
| 3. สถิติระดับน้ำต่ำสุด                           | -0.26 | ม. ( 28 พ.ค. 56 )           |
| 4. สถิติปริมาณน้ำไหลต่ำสุด                       | 0.00  | ลบ.ม./วินาที ( 1 มี.ค. 55 ) |
| 5. สถิติปริมาณน้ำเฉลี่ยของเดือน พ.ย. (2547-2564) | 0.74  | ล้าน ลบ.ม.                  |
| 6. สถิติปริมาณน้ำเฉลี่ยสะสมรายปี (2547-2564)     | 12.5  | ล้าน ลบ.ม.                  |

## ข้อมูลน้ำท่าของ เดือน พฤศจิกายน 2565

|                           |             |                   |
|---------------------------|-------------|-------------------|
| 1. ระดับน้ำสูงสุด         | -0.11       | ม. ( 1 พ.ย. 65 )  |
| 2. ปริมาณน้ำไหลสูงสุด     | 0.10        | ลบ.ม./วินาที      |
| 3. ระดับน้ำต่ำสุด         | -0.19       | ม. ( 19 พ.ย. 65 ) |
| 4. ปริมาณน้ำไหลต่ำสุด     | 0.06        | ลบ.ม./วินาที      |
| 5. ปริมาณน้ำรวมทั้งเดือน  | 0.2         | ล้าน ลบ.ม.        |
| 6. น้ำท่าเดือนน้อยในเกณฑ์ | <b>น้อย</b> |                   |

## ปริมาณน้ำรายเดือน - ล้าน ลูกบาศก์เมตร

| เดือน            | เม.ย. | พ.ค. | มิ.ย. | ก.ค. | ส.ค. | ก.ย. | ต.ค.  | พ.ย.  | ธ.ค.  | ม.ค.  | ก.พ.  | มี.ค. | ปี   |
|------------------|-------|------|-------|------|------|------|-------|-------|-------|-------|-------|-------|------|
| เฉลี่ย 2547-2564 | 0.24  | 0.43 | 0.50  | 0.72 | 2.74 | 4.24 | 1.49  | 0.74  | 0.41  | 0.36  | 0.31  | 0.30  | 12.5 |
| เฉลี่ยสะสม       | 0.24  | 0.67 | 1.17  | 1.89 | 4.63 | 8.87 | 10.36 | 11.09 | 11.51 | 11.86 | 12.17 | 12.47 |      |
| ปี 2565          | 0.1   | 0.3  | 0.5   | 0.6  | 1.2  | 2.0  | 0.8   | 0.2   |       |       |       |       | 5.5  |
| สะสมปี 2565      | 0.1   | 0.4  | 0.8   | 1.4  | 2.6  | 4.6  | 5.3   | 5.5   |       |       |       |       |      |



สถานี น้ำแม่ออน (P.86) บ้านโห่ง ต.ออนใต้ อ.สันกำแพง จ.เชียงใหม่

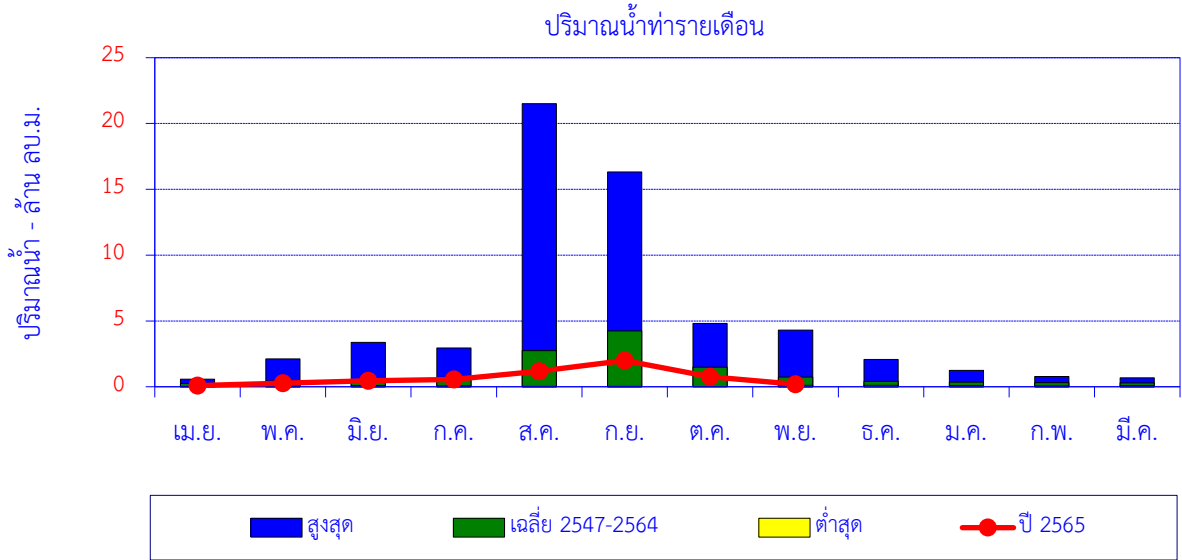

| เดือน            | เม.ย. | พ.ค. | มิ.ย. | ก.ค. | ส.ค. | ก.ย. | ต.ค. | พ.ย. | ธ.ค. | ม.ค. | ก.พ. | มี.ค. | ปี   |
|------------------|-------|------|-------|------|------|------|------|------|------|------|------|-------|------|
| สูงสุด           | 0.6   | 2.1  | 3.4   | 2.9  | 21.5 | 16.3 | 4.8  | 4.3  | 2.1  | 1.2  | 0.8  | 0.7   |      |
| เฉลี่ย 2547-2564 | 0.2   | 0.4  | 0.5   | 0.7  | 2.7  | 4.2  | 1.5  | 0.7  | 0.4  | 0.4  | 0.3  | 0.3   | 12.5 |
| ต่ำสุด           | 0.0   | 0.1  | 0.1   | 0.1  | 0.0  | 0.0  | 0.0  | 0.1  | 0.1  | 0.1  | 0.1  | 0.1   |      |
| ปี 2565          | 0.1   | 0.3  | 0.5   | 0.6  | 1.2  | 2.0  | 0.8  | 0.2  |      |      |      |       | 5.5  |

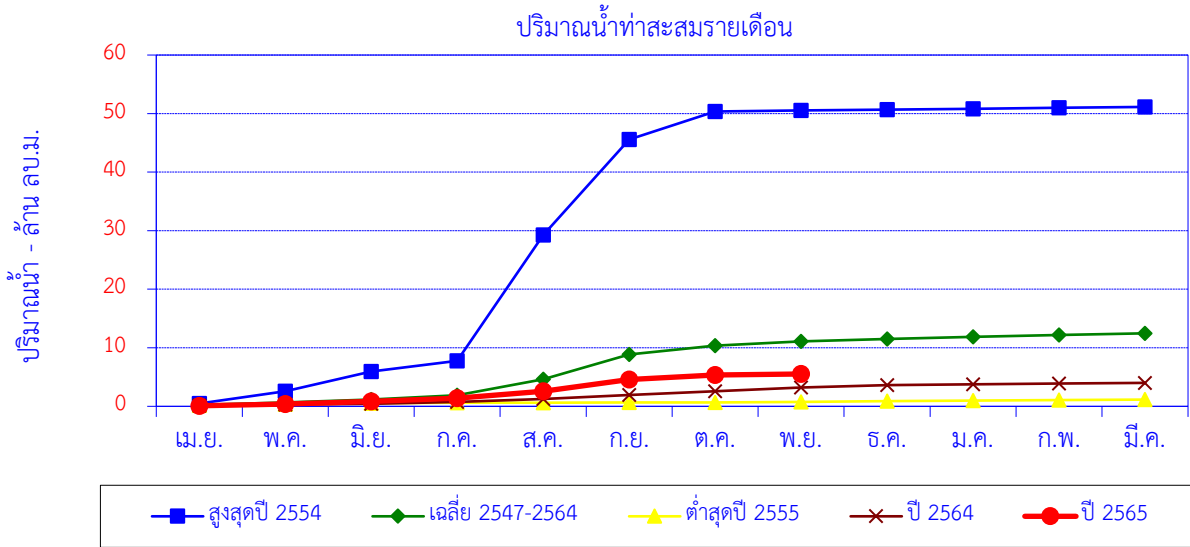

| เดือน            | เม.ย. | พ.ค. | มิ.ย. | ก.ค. | ส.ค. | ก.ย. | ต.ค. | พ.ย. | ธ.ค. | ม.ค. | ก.พ. | มี.ค. | ปี   |
|------------------|-------|------|-------|------|------|------|------|------|------|------|------|-------|------|
| สูงสุดปี 2554    | 0.5   | 2.1  | 3.4   | 1.8  | 21.5 | 16.3 | 4.8  | 0.2  | 0.1  | 0.1  | 0.1  | 0.2   | 51.1 |
| สะสมปี 2554      | 0.5   | 2.6  | 6.0   | 7.8  | 29.3 | 45.6 | 50.4 | 50.5 | 50.7 | 50.8 | 51.0 | 51.1  |      |
| เฉลี่ย 2547-2564 | 0.2   | 0.4  | 0.5   | 0.7  | 2.7  | 4.2  | 1.5  | 0.7  | 0.4  | 0.4  | 0.3  | 0.3   | 12.5 |
| เฉลี่ยสะสม       | 0.2   | 0.7  | 1.2   | 1.9  | 4.6  | 8.9  | 10.4 | 11.1 | 11.5 | 11.9 | 12.2 | 12.5  |      |
| ต่ำสุดปี 2555    | 0.2   | 0.2  | 0.2   | 0.1  | 0.0  | 0.0  | 0.0  | 0.1  | 0.1  | 0.1  | 0.1  | 0.1   | 1.1  |
| สะสมปี 2555      | 0.2   | 0.4  | 0.5   | 0.6  | 0.6  | 0.7  | 0.7  | 0.8  | 0.9  | 1.0  | 1.1  | 1.1   |      |
| ปี 2564          | 0.1   | 0.2  | 0.1   | 0.3  | 0.5  | 0.7  | 0.6  | 0.6  | 0.4  | 0.2  | 0.1  | 0.1   | 4.0  |
| สะสมปี 2564      | 0.1   | 0.3  | 0.4   | 0.8  | 1.2  | 1.9  | 2.6  | 3.2  | 3.6  | 3.8  | 3.9  | 4.0   |      |
| ปี 2565          | 0.1   | 0.3  | 0.5   | 0.6  | 1.2  | 2.0  | 0.8  | 0.2  |      |      |      |       | 5.5  |
| สะสมปี 2565      | 0.1   | 0.4  | 0.8   | 1.4  | 2.6  | 4.6  | 5.3  | 5.5  |      |      |      |       |      |

สถานี น้ำแม่ทา (P.87) บ้านป่าซาง ต.ป่าซาง อ.ป่าซาง จ.ลำพูน

ปริมาณน้ำเฉลี่ยรายวัน

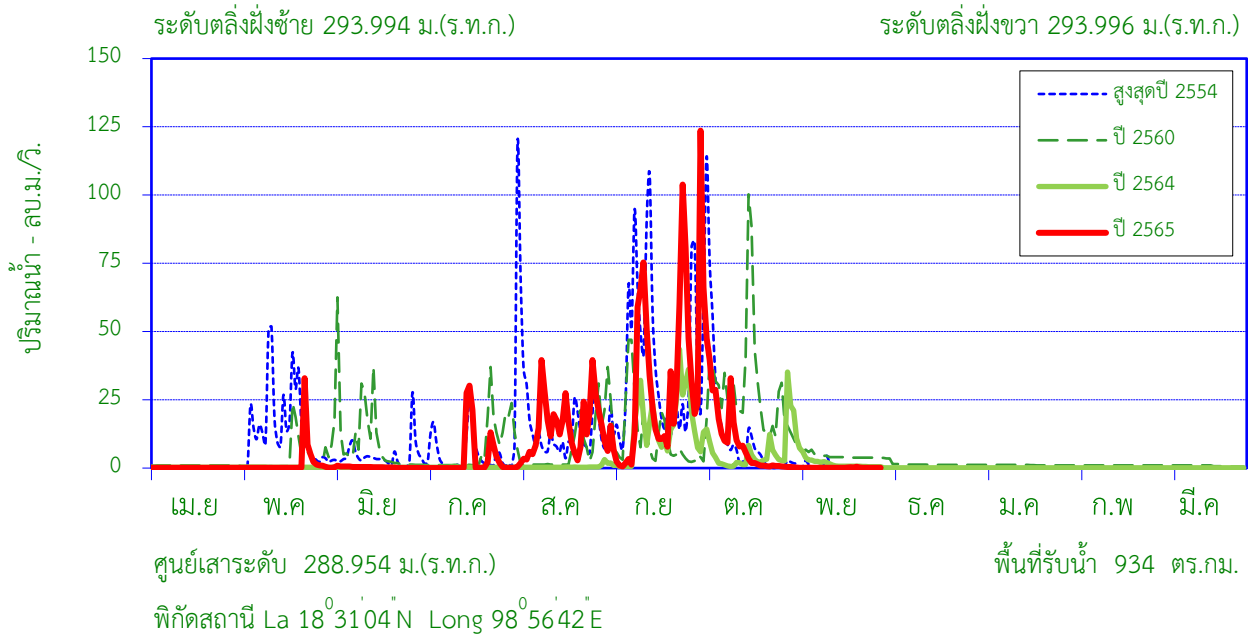

สถิติที่เคยปรากฏ

|   |        |                            |
|---|--------|----------------------------|
| 1. สถิติระดับน้ำสูงสุด                      | 5.10   | ม. ( 1 ก.ย. 49 )           |
| 2. สถิติปริมาณน้ำไหลสูงสุด                  | 187.10 | ลบ.ม./วินาที ( 1 ส.ค. 54 ) |
| 3. สถิติระดับน้ำต่ำสุด                      | -0.45  | ม. ( 1 เม.ย.48)            |
| 4. สถิติปริมาณน้ำไหลต่ำสุด                  | 0.00   | ลบ.ม./วินาที ( 31 มี.ค.52) |
| 5. สถิติปริมาณน้ำของเดือน พ.ย. (2548 -2564) | 5.9    | ล้าน ลบ.ม.                 |
| 6. สถิติปริมาณน้ำเฉลี่ยสะสมปี (2548-2564)   | 86.6   | ล้าน ลบ.ม.                 |

ข้อมูลน้ำท่าของ เดือน พฤศจิกายน 2565

|                              |             |                   |
|------------------------------|-------------|-------------------|
| 1. ระดับน้ำสูงสุด            | 1.16        | ม. ( 22 พ.ย. 65 ) |
| 2. ปริมาณน้ำไหลสูงสุด        | 0.45        | ลบ.ม./วินาที      |
| 3. ระดับน้ำต่ำสุด            | 0.80        | ม. ( 27 พ.ย. 65 ) |
| 4. ปริมาณน้ำไหลต่ำสุด        | 0.07        | ลบ.ม./วินาที      |
| 5. ปริมาณน้ำรวมทั้งเดือน     | 0.4         | ล้าน ลบ.ม.        |
| 6. น้ำท่าเดือนนี้อยู่ในเกณฑ์ | <u>น้อย</u> |                   |

ปริมาณน้ำรายเดือน - ล้าน ลูกบาศก์เมตร

| เดือน            | เม.ย. | พ.ค. | มิ.ย. | ก.ค. | ส.ค. | ก.ย.  | ต.ค.  | พ.ย.  | ธ.ค. | ม.ค. | ก.พ. | มี.ค. | ปี    |
|------------------|-------|------|-------|------|------|-------|-------|-------|------|------|------|-------|-------|
| เฉลี่ย 2548-2564 | 0.2   | 5.2  | 2.5   | 3.5  | 10.7 | 32.5  | 22.4  | 5.9   | 1.8  | 0.8  | 0.6  | 0.5   | 86.6  |
| เฉลี่ยสะสม       | 0.2   | 5.5  | 7.9   | 11.4 | 22.1 | 54.6  | 77.0  | 82.9  | 84.7 | 85.5 | 86.0 | 86.6  |       |
| ปี 2565          | 0.3   | 4.7  | 0.8   | 9.6  | 39.2 | 74.1  | 41.6  | 0.4   |      |      |      |       | 170.5 |
| สะสมปี 2565      | 0.3   | 5.0  | 5.7   | 15.3 | 54.5 | 128.5 | 170.1 | 170.5 |      |      |      |       |       |

สถานี น้ำแม่ทา (P.87) บ้านป่าซาง ต.ป่าซาง อ.ป่าซาง จ.ลำพูน

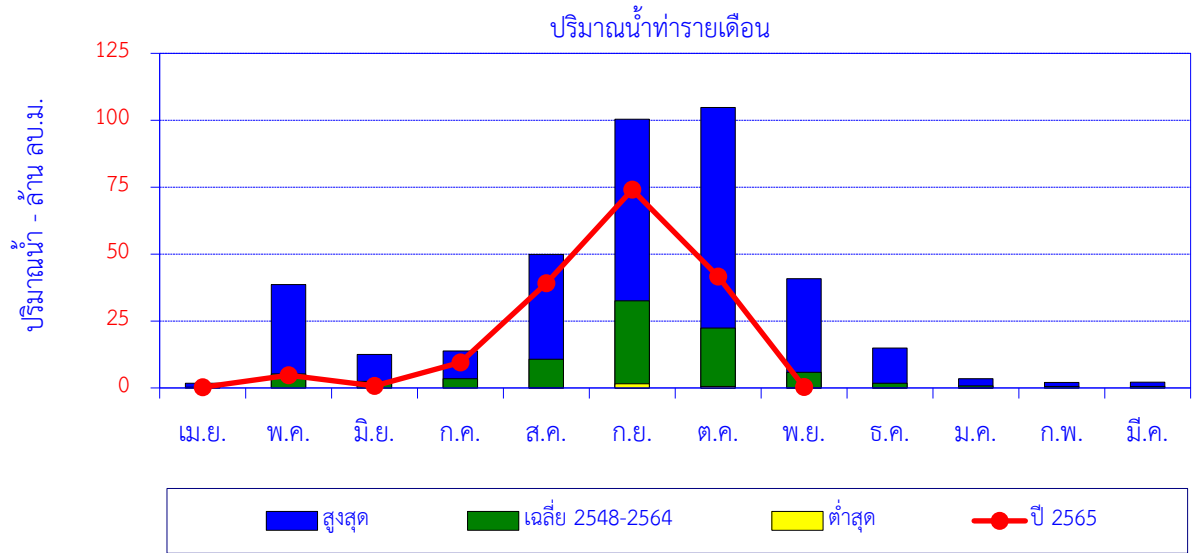

| เดือน            | เม.ย. | พ.ค. | มิ.ย. | ก.ค. | ส.ค. | ก.ย.  | ต.ค.  | พ.ย. | ธ.ค. | ม.ค. | ก.พ. | มี.ค. | ปี    |
|------------------|-------|------|-------|------|------|-------|-------|------|------|------|------|-------|-------|
| สูงสุด           | 1.7   | 38.7 | 12.5  | 13.9 | 49.8 | 100.3 | 104.8 | 40.8 | 14.9 | 3.5  | 2.1  | 2.1   |       |
| เฉลี่ย 2548-2564 | 0.2   | 5.2  | 2.5   | 3.5  | 10.7 | 32.5  | 22.4  | 5.9  | 1.8  | 0.8  | 0.6  | 0.5   | 86.6  |
| ต่ำสุด           | 0.0   | 0.0  | 0.0   | 0.0  | 0.1  | 1.6   | 0.5   | 0.0  | 0.1  | 0.0  | 0.0  | 0.0   |       |
| ปี 2565          | 0.3   | 4.7  | 0.8   | 9.6  | 39.2 | 74.1  | 41.6  | 0.4  |      |      |      |       | 170.5 |

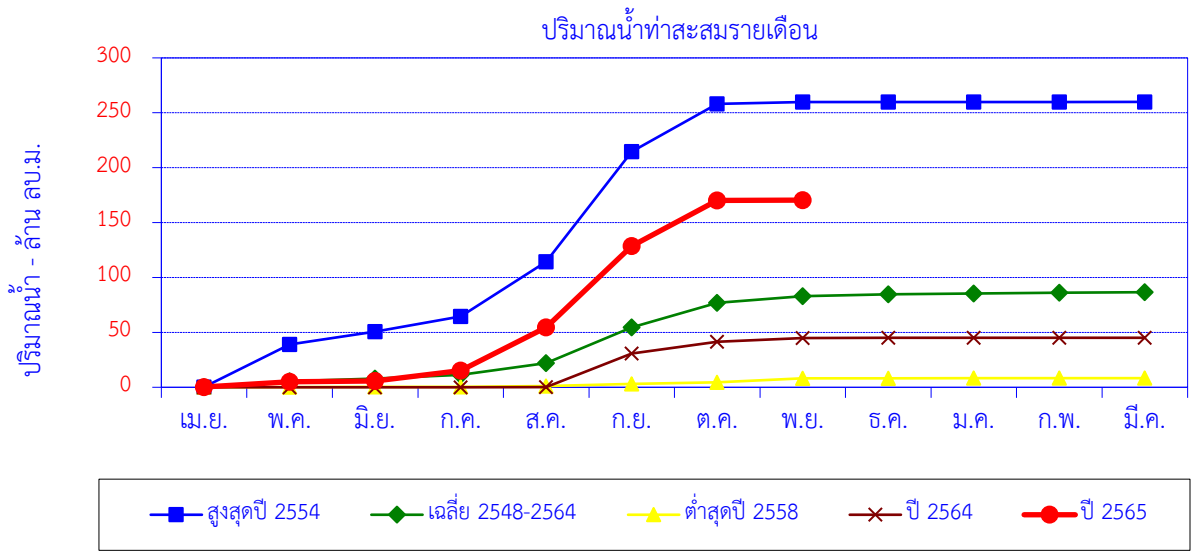

| เดือน            | เม.ย. | พ.ค. | มิ.ย. | ก.ค. | ส.ค.  | ก.ย.  | ต.ค.  | พ.ย.  | ธ.ค.  | ม.ค.  | ก.พ.  | มี.ค. | ปี    |
|------------------|-------|------|-------|------|-------|-------|-------|-------|-------|-------|-------|-------|-------|
| สูงสุดปี 2554    | 0.3   | 38.7 | 11.7  | 13.9 | 49.8  | 100.3 | 43.3  | 1.7   | 0.1   | 0.1   | 0.1   | 0.1   | 259.9 |
| สะสมปี 2554      | 0.3   | 38.9 | 50.6  | 64.5 | 114.3 | 214.7 | 258.0 | 259.7 | 259.8 | 259.8 | 259.9 | 259.9 |       |
| เฉลี่ย 2548-2564 | 0.2   | 5.2  | 2.5   | 3.5  | 10.7  | 32.5  | 22.4  | 5.9   | 1.8   | 0.8   | 0.6   | 0.5   | 86.6  |
| เฉลี่ยสะสม       | 0.2   | 5.5  | 7.9   | 11.4 | 22.1  | 54.6  | 77.0  | 82.9  | 84.7  | 85.5  | 86.0  | 86.6  |       |
| ต่ำสุดปี 2558    | 0.1   | 0.1  | 0.1   | 0.1  | 0.6   | 1.9   | 1.6   | 3.6   | 0.1   | 0.1   | 0.0   | 0.0   | 8.3   |
| สะสมปี 2558      | 0.1   | 0.2  | 0.3   | 0.4  | 1.0   | 2.9   | 4.5   | 8.1   | 8.2   | 8.3   | 8.3   | 8.3   |       |
| ปี 2564          | 0.0   | 0.0  | 0.0   | 0.0  | 0.1   | 30.7  | 10.5  | 3.6   | 0.1   | 0.0   | 0.0   | 0.0   | 45.1  |
| สะสมปี 2564      | 0.0   | 0.0  | 0.0   | 0.0  | 0.1   | 30.8  | 41.3  | 44.9  | 45.0  | 45.1  | 45.1  | 45.1  |       |
| ปี 2565          | 0.3   | 4.7  | 0.8   | 9.6  | 39.2  | 74.1  | 41.6  | 0.4   |       |       |       |       | 170.5 |
| สะสมปี 2565      | 0.3   | 5.0  | 5.7   | 15.3 | 54.5  | 128.5 | 170.1 | 170.5 |       |       |       |       |       |

สถานี น้ำแม่ซอด (P.91) บ้านสันปู่เลย ต.โหล่งซอด อ.พร้าว จ.เชียงใหม่

ปริมาณน้ำเฉลี่ยรายวัน

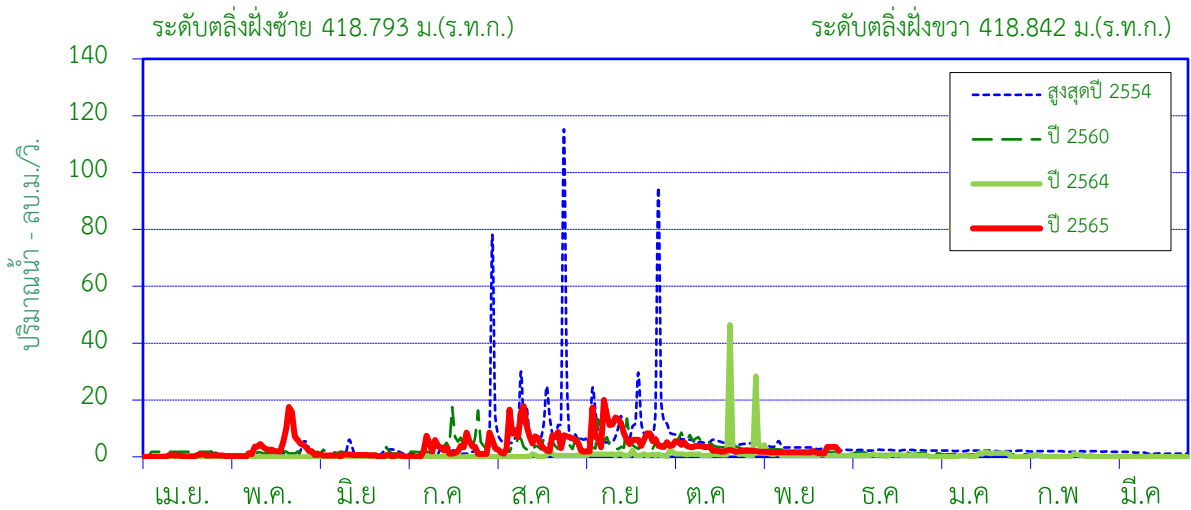

ศูนย์เสาระดับ 413.100 ม.(ร.ท.ก.)

พื้นที่รับน้ำ 130 ตร.กม.

พิกัดสถานี Lat 19°05'42"N Long 99°10'44"E

สถิติที่เคยปรากฏ

|  |        |                              |
|--|--------|------------------------------|
| 1. สถิติระดับน้ำสูงสุด                             | 4.20   | ม. ( 9 ก.ย. 53 )             |
| 2. สถิติปริมาณน้ำไหลสูงสุด                         | 160.50 | ลบ.ม./วินาที ( 9 ก.ย. 53 )   |
| 3. สถิติระดับน้ำต่ำสุด                             | 0.20   | ม. ( 25 เม.ย. 59 )           |
| 4. สถิติปริมาณน้ำไหลต่ำสุด                         | 0.05   | ลบ.ม./วินาที ( 25 เม.ย. 59 ) |
| 5. สถิติปริมาณน้ำเฉลี่ยของเดือน พ.ย. (2553 - 2564) | 4.9    | ล้าน ลบ.ม.                   |
| 6. สถิติปริมาณน้ำเฉลี่ยสะสมรายปี (2553 - 2564)     | 51.6   | ล้าน ลบ.ม.                   |

ข้อมูลน้ำท่าของ เดือน พฤศจิกายน 2565

|                                   |             |                   |
|-----------------------------------|-------------|-------------------|
| 1. ระดับน้ำสูงสุด                 | 0.88        | ม. ( 26 พ.ย. 65 ) |
| 2. ปริมาณน้ำไหลสูงสุด             | 3.50        | ลบ.ม./วินาที      |
| 3. ระดับน้ำต่ำสุด                 | 0.64        | ม. ( 24 พ.ย. 65 ) |
| 4. ปริมาณน้ำไหลต่ำสุด             | 1.24        | ลบ.ม./วินาที      |
| 5. ปริมาณน้ำรวมทั้งเดือน          | 4.8         | ล้าน ลบ.ม.        |
| 6. น้ำท่าประจำเดือนนี้อยู่ในเกณฑ์ | <b>ปกติ</b> |                   |

| ปริมาณน้ำรายเดือน - ล้าน ลูกบาศก์เมตร |       |      |       |      |      |      |      |      |      |      |      |       |      |
|---------------------------------------|-------|------|-------|------|------|------|------|------|------|------|------|-------|------|
| เดือน                                 | เม.ย. | พ.ค. | มิ.ย. | ก.ค. | ส.ค. | ก.ย. | ต.ค. | พ.ย. | ธ.ค. | ม.ค. | ก.พ. | มี.ค. | ปี   |
| เฉลี่ย 2553-2564                      | 0.8   | 1.5  | 2.6   | 4.1  | 13.0 | 11.0 | 7.1  | 4.9  | 2.2  | 1.8  | 1.2  | 1.1   | 51.6 |
| เฉลี่ยสะสม                            | 0.8   | 2.4  | 5.0   | 9.2  | 22.1 | 33.1 | 40.3 | 45.2 | 47.4 | 49.2 | 50.5 | 51.6  |      |
| ปี 2565                               | 0.8   | 9.5  | 1.4   | 7.1  | 17.7 | 19.3 | 8.4  | 4.8  |      |      |      |       | 68.9 |
| สะสมปี 2565                           | 0.8   | 10.3 | 11.7  | 18.8 | 36.4 | 55.8 | 64.1 | 68.9 |      |      |      |       |      |

สถานี น้ำแม่ขอด (P.91) บ้านสันปูเลย ต.โหล่งขอด อ.พร้าว จ.เชียงใหม่

สถิติปริมาณน้ำท่ารายเดือน

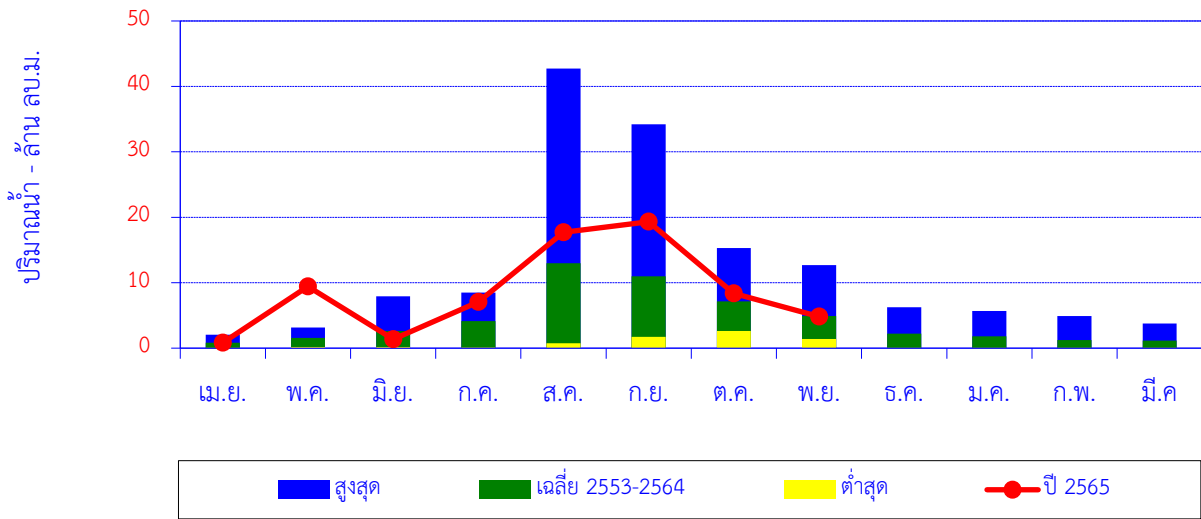

| เดือน            | เม.ย. | พ.ค. | มิ.ย. | ก.ค. | ส.ค. | ก.ย. | ต.ค. | พ.ย. | ธ.ค. | ม.ค. | ก.พ. | มี.ค. | ปี   |
|------------------|-------|------|-------|------|------|------|------|------|------|------|------|-------|------|
| สูงสุด           | 2.1   | 3.2  | 7.9   | 8.5  | 42.7 | 34.2 | 15.3 | 12.7 | 6.2  | 5.7  | 4.9  | 3.8   |      |
| เฉลี่ย 2553-2564 | 0.8   | 1.5  | 2.6   | 4.1  | 13.0 | 11.0 | 7.1  | 4.9  | 2.2  | 1.8  | 1.2  | 1.1   | 51.6 |
| ต่ำสุด           | 0.1   | 0.2  | 0.2   | 0.1  | 0.8  | 1.7  | 2.6  | 1.4  | 0.1  | 0.1  | 0.1  | 0.1   |      |
| ปี 2565          | 0.8   | 9.5  | 1.4   | 7.1  | 17.7 | 19.3 | 8.4  | 4.8  |      |      |      |       | 68.9 |

ปริมาณน้ำท่าสะสมรายเดือน

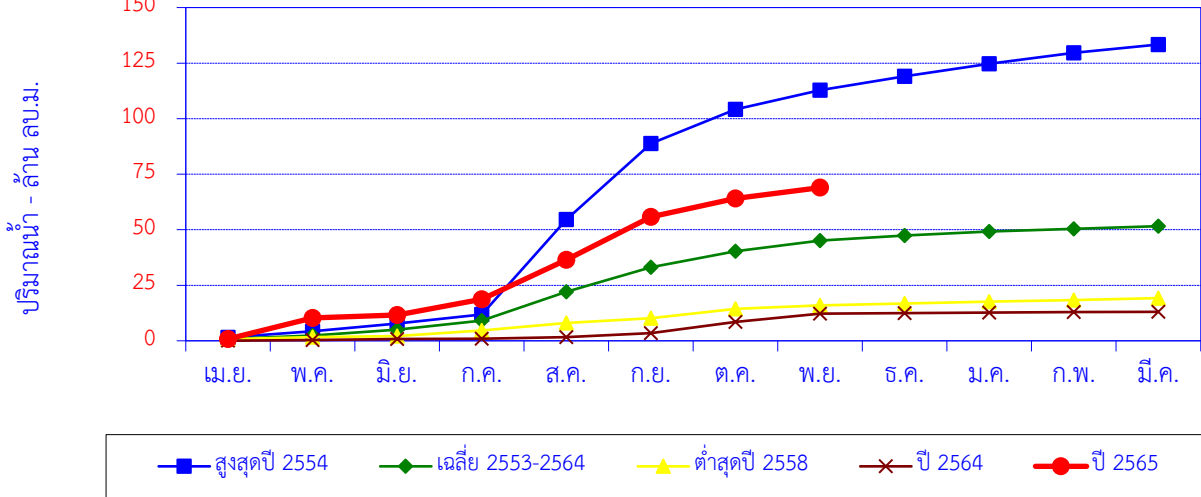

| เดือน            | เม.ย. | พ.ค. | มิ.ย. | ก.ค. | ส.ค. | ก.ย. | ต.ค.  | พ.ย.  | ธ.ค.  | ม.ค.  | ก.พ.  | มี.ค. | ปี    |
|------------------|-------|------|-------|------|------|------|-------|-------|-------|-------|-------|-------|-------|
| สูงสุดปี 2554    | 1.5   | 2.7  | 3.6   | 4.1  | 42.7 | 34.2 | 15.3  | 8.7   | 6.2   | 5.7   | 4.9   | 3.8   | 133.4 |
| สะสมปี 2554      | 1.5   | 4.3  | 7.8   | 11.9 | 54.6 | 88.8 | 104.1 | 112.8 | 119.0 | 124.7 | 129.6 | 133.4 |       |
| เฉลี่ย 2553-2564 | 0.8   | 1.5  | 2.6   | 4.1  | 13.0 | 11.0 | 7.1   | 4.9   | 2.2   | 1.8   | 1.2   | 1.1   | 51.6  |
| เฉลี่ยสะสม       | 0.8   | 2.4  | 5.0   | 9.2  | 22.1 | 33.1 | 40.3  | 45.2  | 47.4  | 49.2  | 50.5  | 51.6  |       |
| ต่ำสุดปี 2558    | 0.7   | 0.9  | 0.5   | 2.4  | 3.5  | 2.1  | 4.1   | 1.7   | 0.8   | 0.8   | 0.8   | 0.9   | 19.2  |
| สะสมปี 2558      | 0.7   | 1.7  | 2.2   | 4.6  | 8.1  | 10.2 | 14.3  | 16.0  | 16.8  | 17.6  | 18.4  | 19.2  |       |
| ปี 2564          | 0.1   | 0.3  | 0.5   | 0.1  | 0.8  | 1.7  | 5.0   | 3.8   | 0.2   | 0.2   | 0.3   | 0.1   | 13.0  |
| สะสมปี 2564      | 0.1   | 0.3  | 0.8   | 0.9  | 1.7  | 3.4  | 8.5   | 12.2  | 12.5  | 12.7  | 13.0  | 13.0  |       |
| ปี 2565          | 0.8   | 9.5  | 1.4   | 7.1  | 17.7 | 19.3 | 8.4   | 4.8   |       |       |       |       | 68.9  |
| สะสมปี 2565      | 0.8   | 10.3 | 11.7  | 18.8 | 36.4 | 55.8 | 64.1  | 68.9  |       |       |       |       |       |

สถานี น้ำแม่แตง (P.92) บ้านเมืองกุด ต.กุดช้าง อ.แม่แตง จ.เชียงใหม่

ปริมาณน้ำเฉลี่ยรายวัน

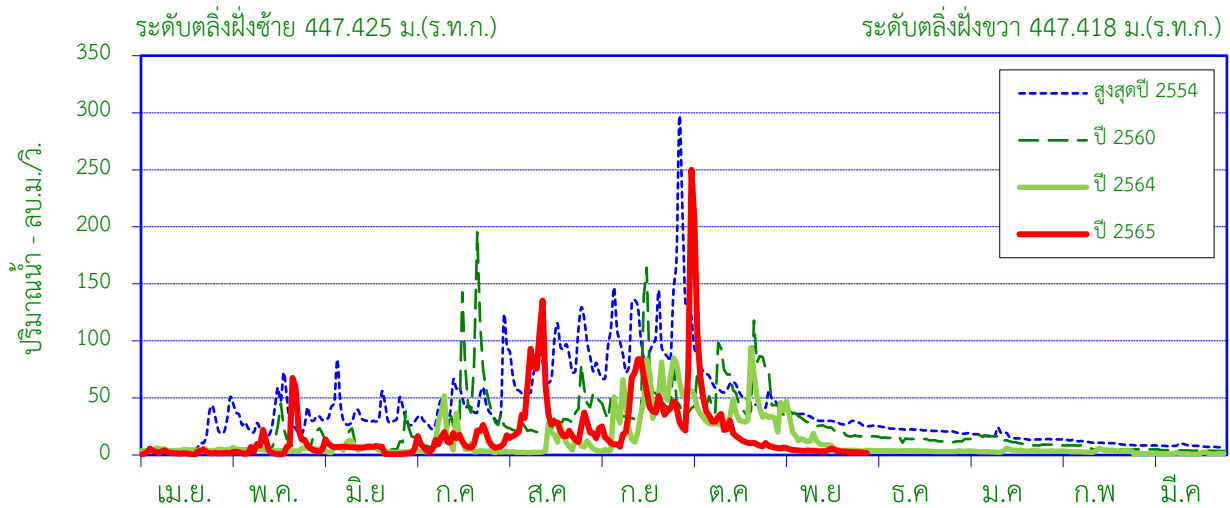

ศูนย์เสาระดับ 440.645 ม.(ร.ท.ก.)

พื้นที่รับน้ำ 1,653 ตร.กม.

พิกัดสถานี Lat 19° 13' 15" N Long 98° 50' 51" E

สถิติที่เคยปรากฏ

|  |        |                             |
|--|--------|-----------------------------|
| 1. สถิติระดับน้ำสูงสุด                             | 3.50   | ม. ( 28 ก.ย. 53 )           |
| 2. สถิติปริมาณน้ำไหลสูงสุด                         | 359.25 | ลบ.ม./วินาที ( 28 ก.ย. 53 ) |
| 3. สถิติระดับน้ำต่ำสุด                             | 1.42   | ม. ( 11 ส.ค. 56 )           |
| 4. สถิติปริมาณน้ำไหลต่ำสุด                         | 0.61   | ลบ.ม./วินาที ( 1 เม.ย. 59 ) |
| 5. สถิติปริมาณน้ำเฉลี่ยของเดือน พ.ย. (2553 - 2564) | 48.7   | ล้าน ลบ.ม.                  |
| 6. สถิติปริมาณน้ำเฉลี่ยสะสมรายปี (2553 - 2564)     | 550.6  | ล้าน ลบ.ม.                  |

ข้อมูลน้ำท่าของ เดือน พฤศจิกายน 2565

|                                   |             |                   |
|-----------------------------------|-------------|-------------------|
| 1. ระดับน้ำสูงสุด                 | 1.04        | ม. ( 2 พ.ย. 65 )  |
| 2. ปริมาณน้ำไหลสูงสุด             | 6.60        | ลบ.ม./วินาที      |
| 3. ระดับน้ำต่ำสุด                 | 0.76        | ม. ( 30 พ.ย. 65 ) |
| 4. ปริมาณน้ำไหลต่ำสุด             | 1.70        | ลบ.ม./วินาที      |
| 5. ปริมาณน้ำรวมทั้งเดือน          | 9.6         | ล้าน ลบ.ม.        |
| 6. น้ำท่าประจำเดือนนี้อยู่ในเกณฑ์ | <u>น้อย</u> |                   |

ปริมาณน้ำรายเดือน - ล้าน ลูกบาศก์เมตร

| เดือน            | เม.ย. | พ.ค. | มิ.ย. | ก.ค.  | ส.ค.  | ก.ย.  | ต.ค.  | พ.ย.  | ธ.ค.  | ม.ค.  | ก.พ.  | มี.ค. | ปี    |
|------------------|-------|------|-------|-------|-------|-------|-------|-------|-------|-------|-------|-------|-------|
| เฉลี่ย 2553-2564 | 11.6  | 25.1 | 32.1  | 54.7  | 98.2  | 117.7 | 90.0  | 48.7  | 28.8  | 20.9  | 12.0  | 10.8  | 550.6 |
| เฉลี่ยสะสม       | 11.6  | 36.7 | 68.8  | 123.5 | 221.7 | 339.4 | 429.4 | 478.1 | 506.9 | 527.8 | 539.8 | 550.6 |       |
| ปี 2565          | 5.6   | 26.4 | 13.9  | 31.6  | 99.1  | 96.2  | 103.8 | 9.6   |       |       |       |       | 386.2 |
| สะสมปี 2565      | 5.6   | 32.0 | 45.9  | 77.5  | 176.6 | 272.8 | 376.6 | 386.2 |       |       |       |       |       |

สถานี น้ำแม่แตง (P.92) บ้านเมืองกีด ต.กีดช้าง อ.แม่แตง จ.เชียงใหม่

สถิติปริมาณน้ำท่ารายเดือน

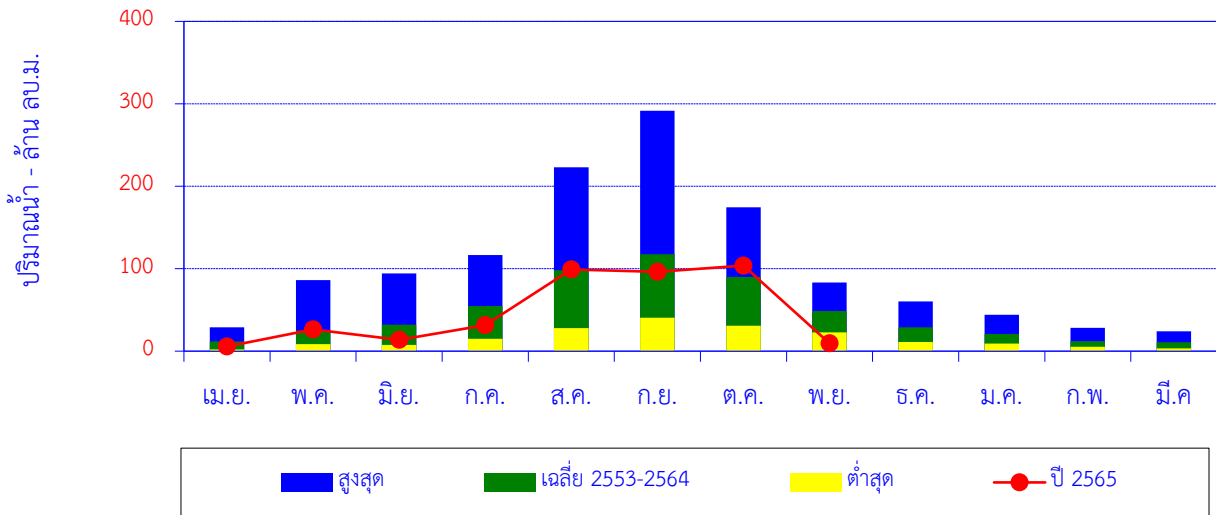

| เดือน            | เม.ย. | พ.ค. | มิ.ย. | ก.ค.  | ส.ค.  | ก.ย.  | ต.ค.  | พ.ย. | ธ.ค. | ม.ค. | ก.พ. | มี.ค. | ปี    |
|------------------|-------|------|-------|-------|-------|-------|-------|------|------|------|------|-------|-------|
| สูงสุด           | 29.0  | 86.0 | 94.1  | 116.7 | 222.9 | 291.5 | 174.4 | 83.2 | 60.4 | 44.2 | 28.3 | 23.9  |       |
| เฉลี่ย 2553-2564 | 11.6  | 25.1 | 32.1  | 54.7  | 98.2  | 117.7 | 90.0  | 48.7 | 28.8 | 20.9 | 12.0 | 10.8  | 550.6 |
| ต่ำสุด           | 2.1   | 8.6  | 7.7   | 15.0  | 27.8  | 40.5  | 30.8  | 22.7 | 11.0 | 9.1  | 5.3  | 3.4   |       |
| ปี 2565          | 5.6   | 26.4 | 13.9  | 31.6  | 99.1  | 96.2  | 103.8 | 9.6  |      |      |      |       | 386.2 |

ปริมาณน้ำท่าสะสมรายเดือน

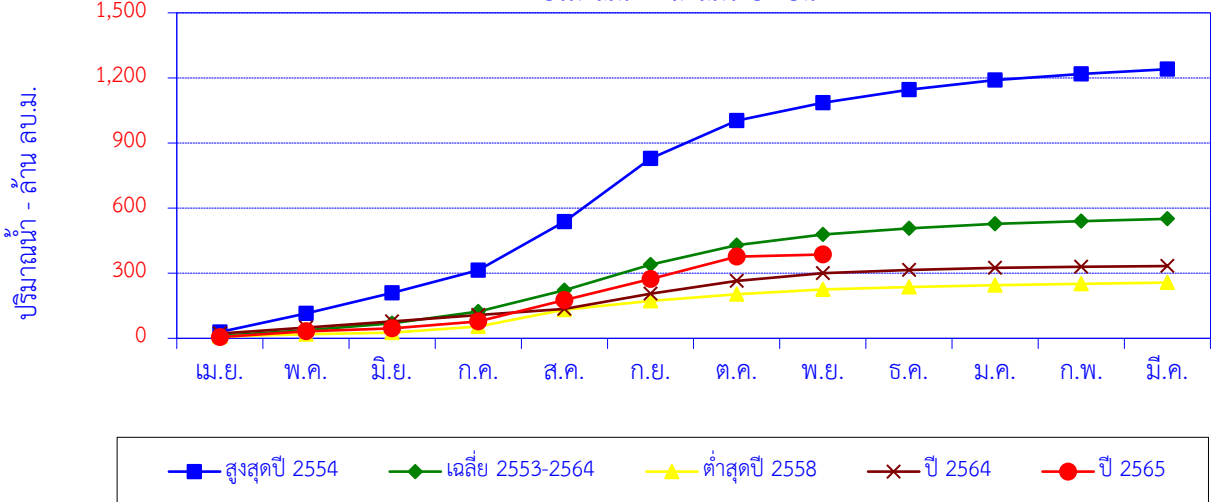

| เดือน            | เม.ย. | พ.ค.  | มิ.ย. | ก.ค.  | ส.ค.  | ก.ย.  | ต.ค.    | พ.ย.    | ธ.ค.    | ม.ค.    | ก.พ.    | มี.ค.   | ปี      |
|------------------|-------|-------|-------|-------|-------|-------|---------|---------|---------|---------|---------|---------|---------|
| สูงสุดปี 2554    | 29.0  | 86.0  | 94.1  | 104.8 | 222.9 | 291.5 | 174.4   | 83.2    | 60.4    | 44.2    | 28.3    | 21.4    | 1,240.3 |
| สะสมปี 2554      | 29.0  | 115.0 | 209.2 | 313.9 | 536.9 | 828.4 | 1,002.8 | 1,086.0 | 1,146.4 | 1,190.6 | 1,218.9 | 1,240.3 |         |
| เฉลี่ย 2553-2564 | 11.6  | 25.1  | 32.1  | 54.7  | 98.2  | 117.7 | 90.0    | 48.7    | 28.8    | 20.9    | 12.0    | 10.8    | 550.6   |
| เฉลี่ยสะสม       | 11.6  | 36.7  | 68.8  | 123.5 | 221.7 | 339.4 | 429.4   | 478.1   | 506.9   | 527.8   | 539.8   | 550.6   |         |
| ต่ำสุดปี 2558    | 8.2   | 10.2  | 7.7   | 28.5  | 76.7  | 40.5  | 30.8    | 22.7    | 11.0    | 9.1     | 6.0     | 5.4     | 256.8   |
| สะสมปี 2558      | 8.2   | 18.3  | 26.0  | 54.5  | 131.2 | 171.7 | 202.6   | 225.3   | 236.3   | 245.4   | 251.4   | 256.8   |         |
| ปี 2564          | 21.9  | 28.0  | 27.6  | 29.9  | 27.8  | 70.2  | 58.7    | 36.4    | 14.1    | 9.7     | 5.3     | 3.4     | 333.0   |
| สะสมปี 2564      | 21.9  | 49.8  | 77.5  | 107.3 | 135.2 | 205.3 | 264.0   | 300.5   | 314.6   | 324.3   | 329.6   | 333.0   |         |
| ปี 2565          | 5.6   | 26.4  | 13.9  | 31.6  | 99.1  | 96.2  | 103.8   | 9.6     |         |         |         |         | 386.2   |
| สะสมปี 2565      | 5.6   | 32.0  | 45.9  | 77.5  | 176.6 | 272.8 | 376.6   | 386.2   |         |         |         |         |         |

สถานี น้ำแม่แตง (P.92A) บ้านห้วยป่าซาง ต.กุดช้าง อ.แม่แตง จ.เชียงใหม่

ปริมาณน้ำเฉลี่ยรายวัน

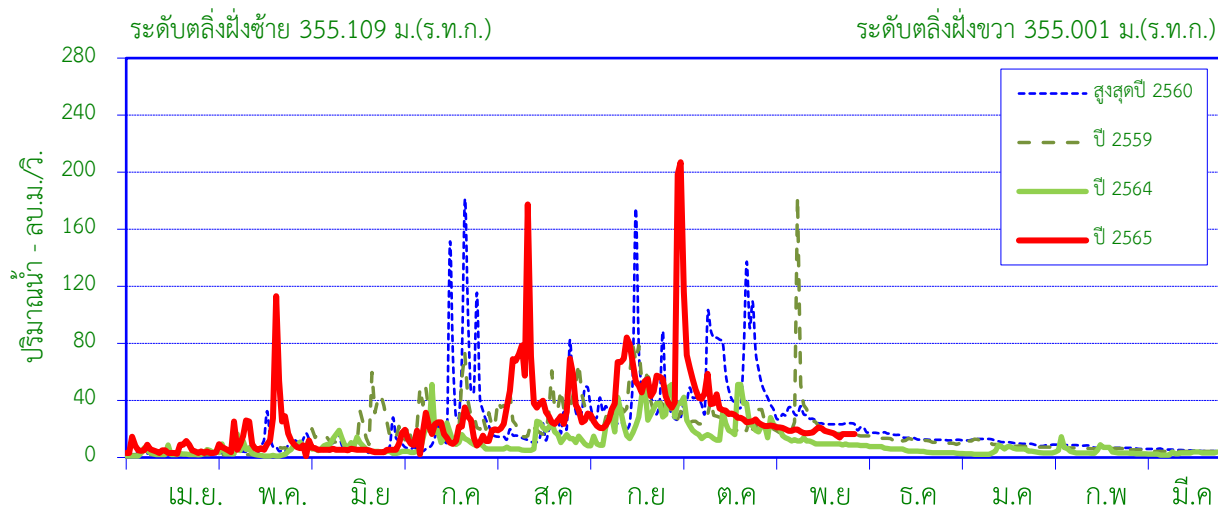

สถิติที่เคยปรากฏ

|  |       |                              |
|--|-------|------------------------------|
| 1. สถิติระดับน้ำสูงสุด                           | 4.91  | ม. ( 17 ส.ค. 61 )            |
| 2. สถิติปริมาณน้ำไหลสูงสุด                       | 260.3 | ลบ.ม./วินาที ( 17 ส.ค. 61 )  |
| 3. สถิติระดับน้ำต่ำสุด                           | -0.34 | ม. ( 22 เม.ย. 59 )           |
| 4. สถิติปริมาณน้ำไหลต่ำสุด                       | 3.08  | ลบ.ม./วินาที ( 22 เม.ย. 59 ) |
| 5. สถิติปริมาณน้ำเฉลี่ยของเดือน พ.ย. (2559-2564) | 53.8  | ล้าน ลบ.ม.                   |
| 6. สถิติปริมาณน้ำเฉลี่ยสะสมรายปี (2559-2564)     | 477.0 | ล้าน ลบ.ม.                   |

ข้อมูลน้ำท่าของ เดือน พฤศจิกายน 2565

|                                   |             |                   |
|-----------------------------------|-------------|-------------------|
| 1. ระดับน้ำสูงสุด                 | 1.56        | ม. ( 2 พ.ย. 65 )  |
| 2. ปริมาณน้ำไหลสูงสุด             | 22.47       | ลบ.ม./วินาที      |
| 3. ระดับน้ำต่ำสุด                 | 1.20        | ม. ( 25 พ.ย. 65 ) |
| 4. ปริมาณน้ำไหลต่ำสุด             | 14.10       | ลบ.ม./วินาที      |
| 5. ปริมาณน้ำรวมทั้งเดือน          | 48.1        | ล้าน ลบ.ม.        |
| 6. น้ำท่าประจำเดือนนี้อยู่ในเกณฑ์ | <b>ปกติ</b> |                   |

| ปริมาณน้ำรายเดือน - ล้าน ลูกบาศก์เมตร |       |      |       |       |       |       |       |       |       |       |       |       |       |
|---------------------------------------|-------|------|-------|-------|-------|-------|-------|-------|-------|-------|-------|-------|-------|
| เดือน                                 | เม.ย. | พ.ค. | มิ.ย. | ก.ค.  | ส.ค.  | ก.ย.  | ต.ค.  | พ.ย.  | ธ.ค.  | ม.ค.  | ก.พ.  | มี.ค. | ปี    |
| เฉลี่ย 2559-2564                      | 8.2   | 17.8 | 27.0  | 48.5  | 75.5  | 81.6  | 87.1  | 53.8  | 30.5  | 22.5  | 14.3  | 10.1  | 477.0 |
| เฉลี่ยสะสม                            | 8.2   | 26.0 | 53.0  | 101.5 | 177.0 | 258.6 | 345.7 | 399.5 | 430.1 | 452.6 | 466.9 | 477.0 |       |
| ปี 2565                               | 14.0  | 43.7 | 14.2  | 45.4  | 118.5 | 117.6 | 133.8 | 48.1  |       |       |       |       | 535.4 |
| สะสมปี 2565                           | 14.0  | 57.8 | 72.0  | 117.4 | 235.9 | 353.5 | 487.3 | 535.4 |       |       |       |       |       |



สถานี น้ำแม่แตง (P.92A) บ้านห้วยป่าซาง ต.กีดช้าง อ.แม่แตง จ.เชียงใหม่

สถิติปริมาณน้ำท่ารายเดือน

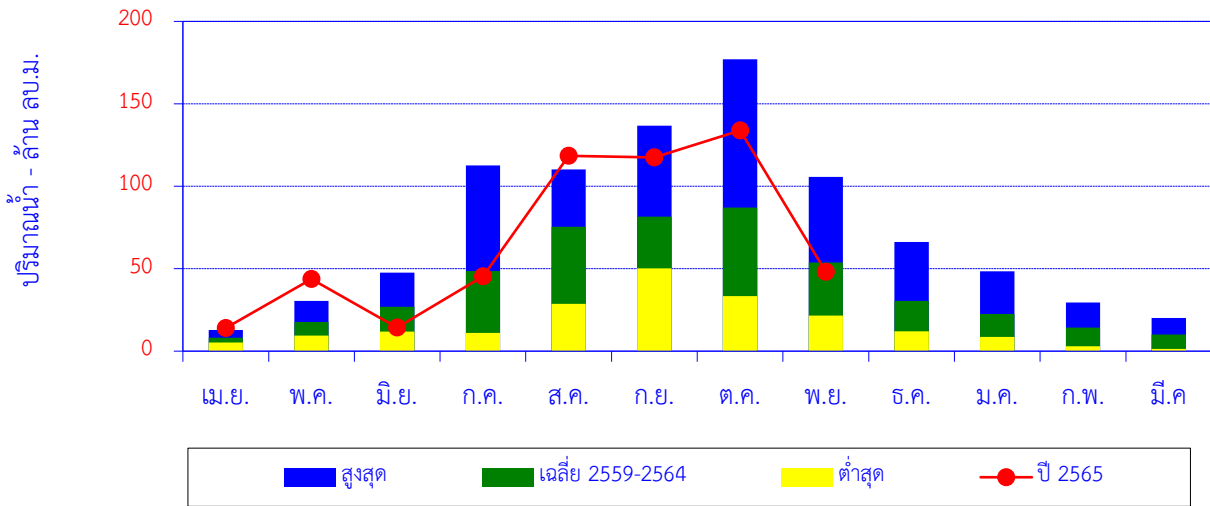

| เดือน            | เม.ย. | พ.ค. | มิ.ย. | ก.ค.  | ส.ค.  | ก.ย.  | ต.ค.  | พ.ย.  | ธ.ค. | ม.ค. | ก.พ. | มี.ค. | ปี    |
|------------------|-------|------|-------|-------|-------|-------|-------|-------|------|------|------|-------|-------|
| สูงสุด           | 12.8  | 30.5 | 47.6  | 112.6 | 110.2 | 136.8 | 177.0 | 105.6 | 66.2 | 48.4 | 29.5 | 20.1  |       |
| เฉลี่ย 2559-2564 | 8.2   | 17.8 | 27.0  | 48.5  | 75.5  | 81.6  | 87.1  | 53.8  | 30.5 | 22.5 | 14.3 | 10.1  | 477.0 |
| ต่ำสุด           | 5.2   | 9.5  | 11.8  | 11.1  | 28.7  | 50.3  | 33.4  | 21.6  | 12.1 | 8.7  | 2.9  | 1.3   |       |
| ปี 2565          | 14.0  | 43.7 | 14.2  | 45.4  | 118.5 | 117.6 | 133.8 | 48.1  |      |      |      |       | 535.4 |

ปริมาณน้ำท่าสะสมรายเดือน

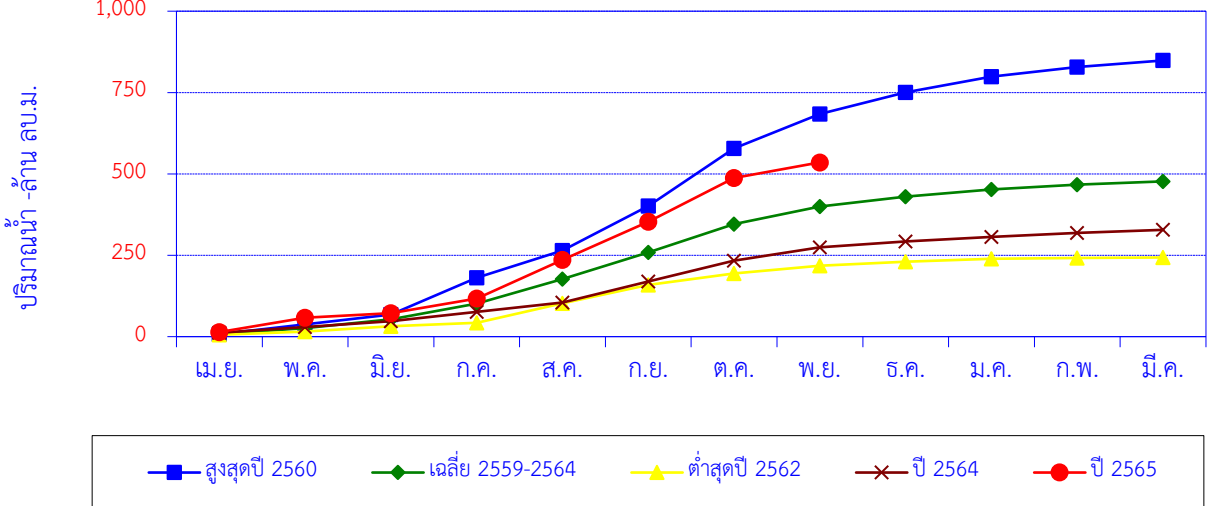

| เดือน            | เม.ย. | พ.ค. | มิ.ย. | ก.ค.  | ส.ค.  | ก.ย.  | ต.ค.  | พ.ย.  | ธ.ค.  | ม.ค.  | ก.พ.  | มี.ค. | ปี    |
|------------------|-------|------|-------|-------|-------|-------|-------|-------|-------|-------|-------|-------|-------|
| สูงสุดปี 2560    | 7.6   | 30.5 | 30.2  | 112.6 | 84.0  | 136.8 | 177.0 | 105.6 | 66.2  | 48.4  | 29.5  | 20.1  | 848.6 |
| สะสมปี 2560      | 7.6   | 38.0 | 68.3  | 180.9 | 264.9 | 401.7 | 578.7 | 684.3 | 750.5 | 798.9 | 828.5 | 848.6 |       |
| เฉลี่ย 2559-2564 | 8.2   | 17.8 | 27.0  | 48.5  | 75.5  | 81.6  | 87.1  | 53.8  | 30.5  | 22.5  | 14.3  | 10.1  | 477.0 |
| เฉลี่ยสะสม       | 8.2   | 26.0 | 53.0  | 101.5 | 177.0 | 258.6 | 345.7 | 399.5 | 430.1 | 452.6 | 466.9 | 477.0 |       |
| ต่ำสุดปี 2562    | 5.7   | 9.5  | 16.3  | 11.1  | 59.6  | 56.4  | 35.9  | 23.7  | 12.1  | 8.7   | 2.9   | 1.3   | 243.3 |
| สะสมปี 2562      | 5.7   | 15.2 | 31.6  | 42.6  | 102.2 | 158.6 | 194.5 | 218.2 | 230.3 | 239.0 | 241.9 | 243.3 |       |
| ปี 2564          | 11.9  | 17.8 | 17.5  | 29.1  | 28.7  | 64.9  | 63.5  | 41.4  | 18.0  | 13.7  | 12.3  | 9.4   | 328.1 |
| สะสมปี 2564      | 11.9  | 29.7 | 47.2  | 76.3  | 104.9 | 169.8 | 233.3 | 274.7 | 292.7 | 306.4 | 318.7 | 328.1 |       |
| ปี 2565          | 14.0  | 43.7 | 14.2  | 45.4  | 118.5 | 117.6 | 133.8 | 48.1  |       |       |       |       | 535.4 |
| สะสมปี 2565      | 14.0  | 57.8 | 72.0  | 117.4 | 235.9 | 353.5 | 487.3 | 535.4 |       |       |       |       |       |

สถานี น้ำแมริม (P.93) บ้านสวางนอก ต.สวาง อ.แมริม จ.เชียงใหม่

ปริมาณน้ำเฉลี่ยรายวัน

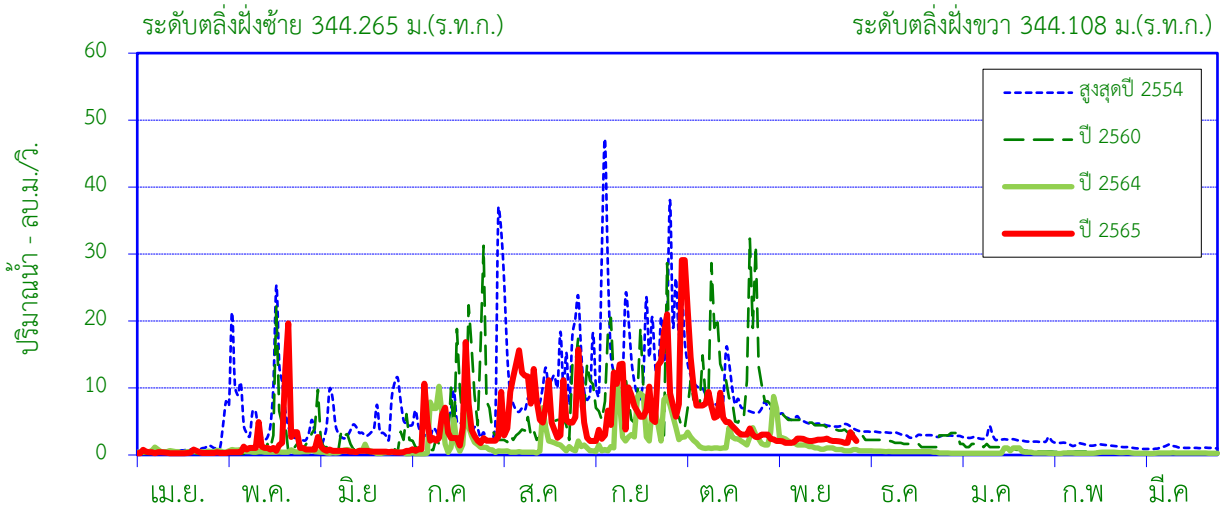

ศูนย์เสาระดับ 340.588 ม.(ร.ท.ก.)  
 พิกัดสถานี Lat 19°00'54"N Long 98°52'50"E

พื้นที่รับน้ำ 411 ตร.กม.

สถิติที่เคยปรากฏ

|  |        |                             |
|--|--------|-----------------------------|
| 1. สถิติระดับน้ำสูงสุด                             | 3.50   | ม. ( 28 ก.ย. 53 )           |
| 2. สถิติปริมาณน้ำไหลสูงสุด                         | 359.25 | ลบ.ม./วินาที ( 28 ก.ย. 53 ) |
| 3. สถิติระดับน้ำต่ำสุด                             | 1.42   | ม. ( 11 ส.ค. 56 )           |
| 4. สถิติปริมาณน้ำไหลต่ำสุด                         | 0.61   | ลบ.ม./วินาที ( 1 เม.ย. 59 ) |
| 5. สถิติปริมาณน้ำเฉลี่ยของเดือน พ.ย. (2553 - 2564) | 8.6    | ล้าน ลบ.ม.                  |
| 6. สถิติปริมาณน้ำเฉลี่ยสะสมรายปี (2553 - 2564)     | 90.3   | ล้าน ลบ.ม.                  |

ข้อมูลน้ำท่าของ เดือน พฤศจิกายน 2565

|                                   |             |                   |
|-----------------------------------|-------------|-------------------|
| 1. ระดับน้ำสูงสุด                 | 0.70        | ม. ( 28 พ.ย. 65 ) |
| 2. ปริมาณน้ำไหลสูงสุด             | 3.40        | ลบ.ม./วินาที      |
| 3. ระดับน้ำต่ำสุด                 | 0.45        | ม. ( 6 พ.ย. 65 )  |
| 4. ปริมาณน้ำไหลต่ำสุด             | 1.80        | ลบ.ม./วินาที      |
| 5. ปริมาณน้ำรวมทั้งเดือน          | 5.7         | ล้าน ลบ.ม.        |
| 6. น้ำท่าประจำเดือนนี้อยู่ในเกณฑ์ | <b>น้อย</b> |                   |

| ปริมาณน้ำรายเดือน - ล้าน ลูกบาศก์เมตร |       |      |       |      |      |      |      |      |      |      |      |       |      |
|---------------------------------------|-------|------|-------|------|------|------|------|------|------|------|------|-------|------|
| เดือน                                 | เม.ย. | พ.ค. | มิ.ย. | ก.ค. | ส.ค. | ก.ย. | ต.ค. | พ.ย. | ธ.ค. | ม.ค. | ก.พ. | มี.ค. | ปี   |
| เฉลี่ย 2553-2564                      | 1.4   | 4.7  | 4.4   | 9.3  | 16.8 | 19.7 | 14.8 | 8.6  | 4.5  | 3.2  | 1.6  | 1.2   | 90.3 |
| เฉลี่ยสะสม                            | 1.4   | 6.2  | 10.6  | 19.8 | 36.6 | 56.3 | 71.2 | 79.8 | 84.3 | 87.5 | 89.1 | 90.3  |      |
| ปี 2565                               | 1.0   | 6.0  | 1.6   | 9.1  | 20.9 | 20.8 | 20.5 | 5.7  |      |      |      |       | 85.5 |
| สะสมปี 2565                           | 1.0   | 6.9  | 8.6   | 17.6 | 38.5 | 59.3 | 79.8 | 85.5 |      |      |      |       |      |

สถานี น้ำแม่มิม (P.93) บ้านสลวงนอก ต.สลวง อ.แม่มิม จ.เชียงใหม่

สถิติปริมาณน้ำท่ารายเดือน

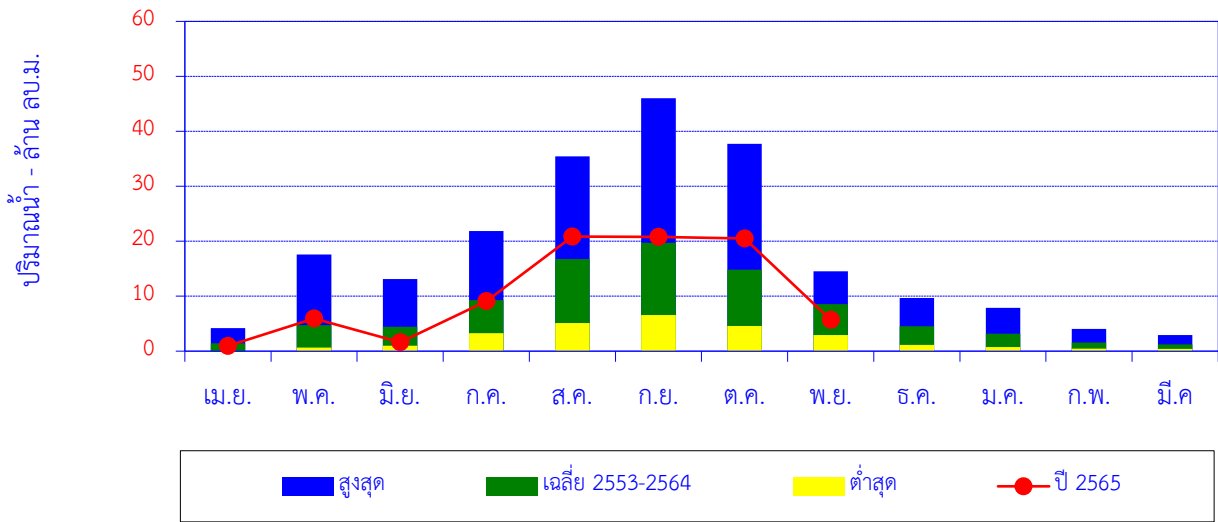

| เดือน            | เม.ย. | พ.ค. | มิ.ย. | ก.ค. | ส.ค. | ก.ย. | ต.ค. | พ.ย. | ธ.ค. | ม.ค. | ก.พ. | มี.ค. | ปี   |
|------------------|-------|------|-------|------|------|------|------|------|------|------|------|-------|------|
| สูงสุด           | 4.2   | 17.6 | 13.1  | 21.8 | 35.5 | 46.0 | 37.7 | 14.5 | 9.7  | 7.9  | 4.1  | 2.9   |      |
| เฉลี่ย 2553-2564 | 1.4   | 4.7  | 4.4   | 9.3  | 16.8 | 19.7 | 14.8 | 8.6  | 4.5  | 3.2  | 1.6  | 1.2   | 90.3 |
| ต่ำสุด           | 0.0   | 0.6  | 1.0   | 3.3  | 5.1  | 6.6  | 4.6  | 2.9  | 1.2  | 0.7  | 0.4  | 0.4   |      |
| ปี 2565          | 1.0   | 6.0  | 1.6   | 9.1  | 20.9 | 20.8 | 20.5 | 5.7  |      |      |      |       | 85.5 |

ปริมาณน้ำท่าสะสมรายเดือน

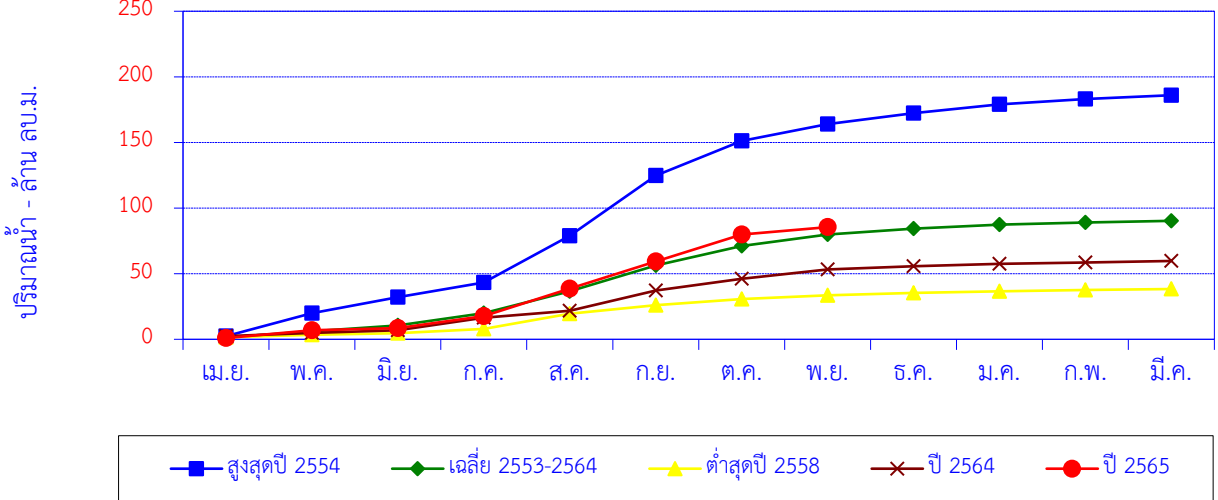

| เดือน            | เม.ย. | พ.ค. | มิ.ย. | ก.ค. | ส.ค. | ก.ย.  | ต.ค.  | พ.ย.  | ธ.ค.  | ม.ค.  | ก.พ.  | มี.ค. | ปี    |
|------------------|-------|------|-------|------|------|-------|-------|-------|-------|-------|-------|-------|-------|
| สูงสุดปี 2554    | 2.4   | 17.6 | 12.1  | 11.2 | 35.5 | 46.0  | 26.4  | 12.9  | 8.3   | 6.6   | 4.1   | 2.9   | 186.0 |
| สะสมปี 2554      | 2.4   | 20.0 | 32.1  | 43.3 | 78.8 | 124.8 | 151.2 | 164.1 | 172.4 | 179.0 | 183.1 | 186.0 |       |
| เฉลี่ย 2553-2564 | 1.4   | 4.7  | 4.4   | 9.3  | 16.8 | 19.7  | 14.8  | 8.6   | 4.5   | 3.2   | 1.6   | 1.2   | 90.3  |
| เฉลี่ยสะสม       | 1.4   | 6.2  | 10.6  | 19.8 | 36.6 | 56.3  | 71.2  | 79.8  | 84.3  | 87.5  | 89.1  | 90.3  |       |
| ต่ำสุดปี 2558    | 1.5   | 1.9  | 1.2   | 3.4  | 11.5 | 6.6   | 4.6   | 2.9   | 1.8   | 1.3   | 0.9   | 0.8   | 38.3  |
| สะสมปี 2558      | 1.5   | 3.4  | 4.6   | 8.0  | 19.5 | 26.0  | 30.6  | 33.5  | 35.3  | 36.7  | 37.6  | 38.3  |       |
| ปี 2564          | 2.4   | 2.4  | 2.1   | 9.6  | 5.1  | 15.6  | 8.8   | 7.1   | 2.3   | 1.8   | 1.1   | 1.2   | 59.7  |
| สะสมปี 2564      | 2.4   | 4.8  | 6.9   | 16.5 | 21.6 | 37.3  | 46.1  | 53.2  | 55.6  | 57.4  | 58.5  | 59.7  |       |
| ปี 2565          | 1.0   | 6.0  | 1.6   | 9.1  | 20.9 | 20.8  | 20.5  | 5.7   |       |       |       |       | 85.5  |
| สะสมปี 2565      | 1.0   | 6.9  | 8.6   | 17.6 | 38.5 | 59.3  | 79.8  | 85.5  |       |       |       |       |       |

## ปริมาณน้ำเฉลี่ยรายวัน

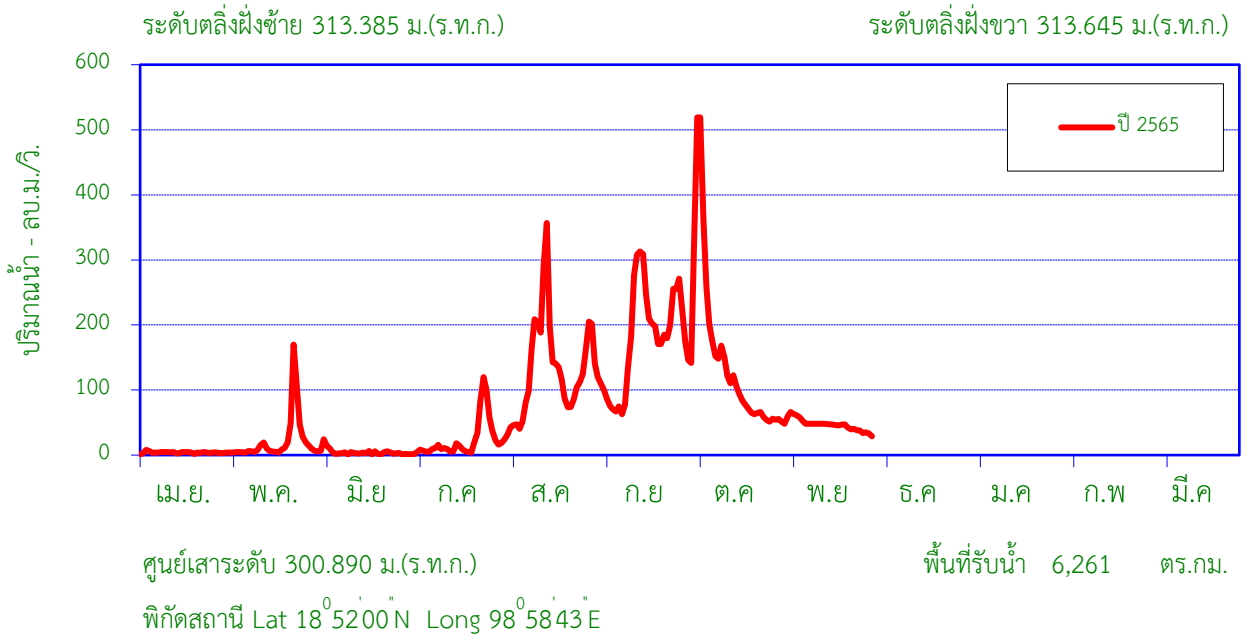

## สถิติที่เคยปรากฏ

|   |      |                    |
|---|------|--------------------|
| 1. สถิติระดับน้ำสูงสุด                    | 5.81 | ม. ( 25 ต.ค. 61 )  |
| 2. สถิติปริมาณน้ำไหลสูงสุด                | -    | ลบ.ม./วินาที       |
| 3. สถิติระดับน้ำต่ำสุด                    | 0.40 | ม. ( 24 เม.ย. 63 ) |
| 4. สถิติปริมาณน้ำไหลต่ำสุด                | 0.00 | ลบ.ม./วินาที       |
| 5. สถิติปริมาณน้ำเฉลี่ยของเดือน พ.ย. 2565 | -    | ล้าน ลบ.ม.         |
| 6. สถิติปริมาณน้ำเฉลี่ยสะสมรายปี          | 0.0  | ล้าน ลบ.ม.         |

## ข้อมูลน้ำท่าของ เดือน พฤศจิกายน 2565

|                                   |       |                   |
|-----------------------------------|-------|-------------------|
| 1. ระดับน้ำสูงสุด                 | 2.14  | ม. ( 3 พ.ย. 65 )  |
| 2. ปริมาณน้ำไหลสูงสุด             | 66.2  | ลบ.ม./วินาที      |
| 3. ระดับน้ำต่ำสุด                 | 1.37  | ม. ( 30 พ.ย. 65 ) |
| 4. ปริมาณน้ำไหลต่ำสุด             | 29.00 | ลบ.ม./วินาที      |
| 5. ปริมาณน้ำรวมทั้งเดือน          | 121.3 | ล้าน ลบ.ม.        |
| 6. น้ำท่าประจำเดือนนี้อยู่ในเกณฑ์ | -     |                   |

## ปริมาณน้ำรายเดือน - ล้าน ลูกบาศก์เมตร

| เดือน       | เม.ย. | พ.ค. | มิ.ย. | ก.ค.  | ส.ค.  | ก.ย.  | ต.ค.    | พ.ย.    | ธ.ค. | ม.ค. | ก.พ. | มี.ค. | ปี      |
|-------------|-------|------|-------|-------|-------|-------|---------|---------|------|------|------|-------|---------|
| ปี 2565     | 10.3  | 53.4 | 11.4  | 60.3  | 351.9 | 460.7 | 394.4   | 121.3   |      |      |      |       | 1,463.8 |
| สะสมปี 2565 | 10.3  | 63.8 | 75.2  | 135.5 | 487.4 | 948.1 | 1,342.5 | 1,463.8 |      |      |      |       |         |

หมายเหตุ ฯ เริ่มทำการสำรวจและเก็บข้อมูล ปีนี้ 2565

สถานี แม่น้ำปิง (P.103) สะพานวงแหวนรอบ 3 ต.สันผีเสื้อ อ.เมือง จ.เชียงใหม่

สถิติปริมาณน้ำท่ารายเดือน

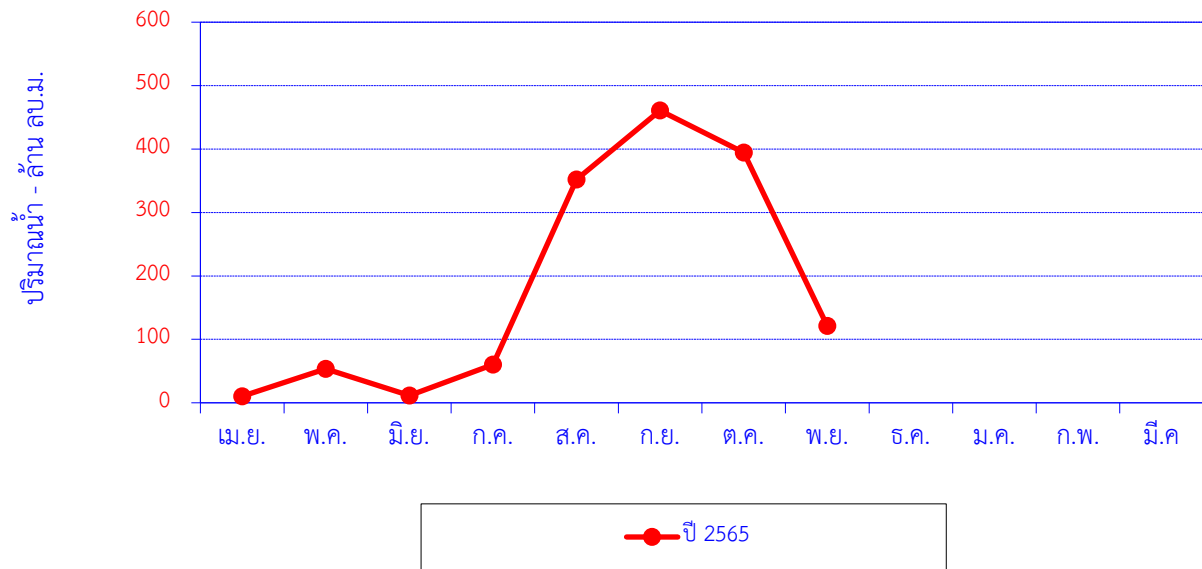

| เดือน   | เม.ย. | พ.ค. | มิ.ย. | ก.ค. | ส.ค.  | ก.ย.  | ต.ค.  | พ.ย.  | ธ.ค. | ม.ค. | ก.พ. | มี.ค. | ปี      |
|---------|-------|------|-------|------|-------|-------|-------|-------|------|------|------|-------|---------|
| ปี 2565 | 10.3  | 53.4 | 11.4  | 60.3 | 351.9 | 460.7 | 394.4 | 121.3 |      |      |      |       | 1,463.8 |

ปริมาณน้ำท่าสะสมรายเดือน

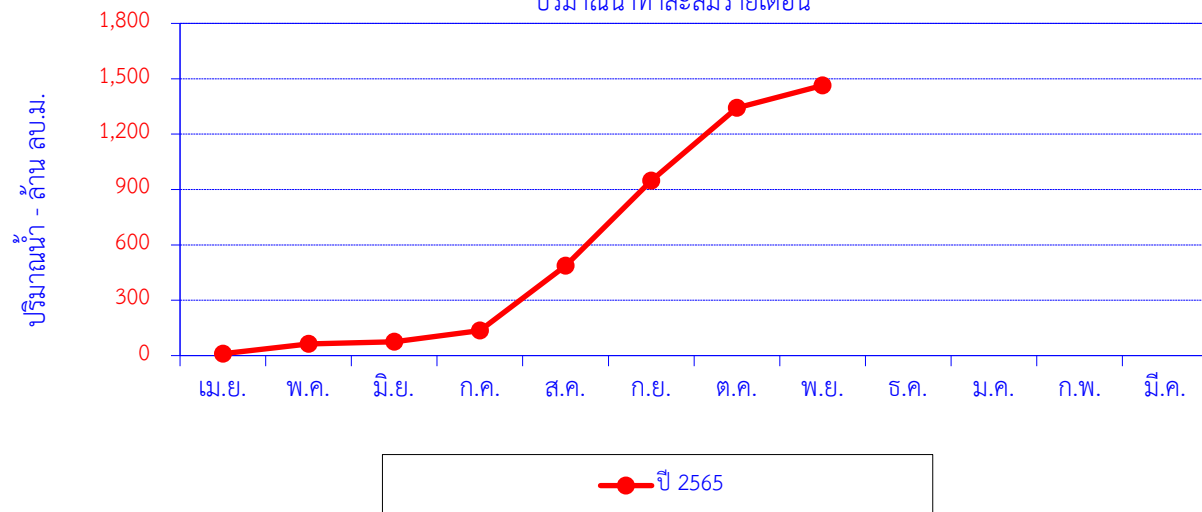

| เดือน       | เม.ย. | พ.ค. | มิ.ย. | ก.ค.  | ส.ค.  | ก.ย.  | ต.ค.    | พ.ย.    | ธ.ค. | ม.ค. | ก.พ. | มี.ค. | ปี      |
|-------------|-------|------|-------|-------|-------|-------|---------|---------|------|------|------|-------|---------|
| ปี 2565     | 10.3  | 53.4 | 11.4  | 60.3  | 351.9 | 460.7 | 394.4   | 121.3   |      |      |      |       | 1,463.8 |
| สะสมปี 2565 | 10.3  | 63.8 | 75.2  | 135.5 | 487.4 | 948.1 | 1,342.5 | 1,463.8 |      |      |      |       |         |

หมายเหตุ ๑ เริ่มทำการสำรวจและเก็บข้อมูล ปีนี้ 2565

สถานี แม่ น้ำ วัง (W.1C) สะพานเสตุวารี ต.เวียงเหนือ อ.เมือง จ.ลำปาง

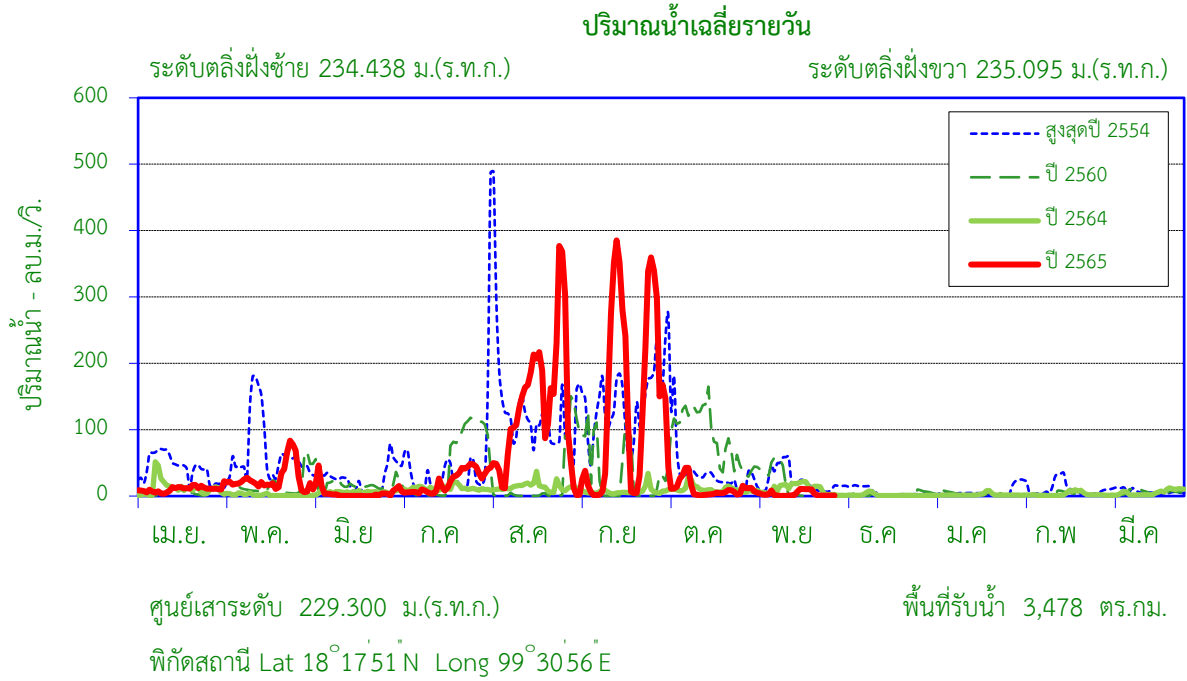

สถิติที่เคยปรากฏ

|  |        |                              |
|--|--------|------------------------------|
| 1. สถิติระดับน้ำสูงสุด                                     | 6.55   | ม. ( 30 ก.ย. 48 )            |
| 2. สถิติปริมาณน้ำไหลสูงสุด                                 | 912.00 | ลบ.ม./วินาที ( 30 ก.ย. 48 )  |
| 3. สถิติระดับน้ำต่ำสุด                                     | -0.90  | ม. ( 10 มี.ค. 49 )           |
| 4. สถิติปริมาณน้ำไหลต่ำสุด                                 | 0.04   | ลบ.ม./วินาที ( 18 มี.ค. 35 ) |
| 5. สถิติปริมาณน้ำเฉลี่ยของเดือน พ.ย. (2534-2541,2548-2564) | 47.2   | ล้าน ลบ.ม.                   |
| 6. สถิติปริมาณน้ำเฉลี่ยสะสมรายปี (2534-2541,2548-2564)     | 507.3  | ล้าน ลบ.ม.                   |

ข้อมูลน้ำท่าของ เดือน พฤศจิกายน 2565

|                                   |             |                   |
|-----------------------------------|-------------|-------------------|
| 1. ระดับน้ำสูงสุด                 | 0.48        | ม. ( 1 พ.ย. 65 )  |
| 2. ปริมาณน้ำไหลสูงสุด             | 12.54       | ลบ.ม./วินาที      |
| 3. ระดับน้ำต่ำสุด                 | -0.59       | ม. ( 13 พ.ย. 65 ) |
| 4. ปริมาณน้ำไหลต่ำสุด             | 0.31        | ลบ.ม./วินาที      |
| 5. ปริมาณน้ำรวมทั้งเดือน          | 10.1        | ล้าน ลบ.ม.        |
| 6. น้ำท่าประจำเดือนนี้อยู่ในเกณฑ์ | <b>น้อย</b> |                   |

| ปริมาณน้ำรายเดือน - ล้าน ลูกบาศก์เมตร |       |      |       |       |       |       |       |       |       |       |       |       |       |
|---------------------------------------|-------|------|-------|-------|-------|-------|-------|-------|-------|-------|-------|-------|-------|
| เดือน                                 | เม.ย. | พ.ค. | มิ.ย. | ก.ค.  | ส.ค.  | ก.ย.  | ต.ค.  | พ.ย.  | ธ.ค.  | ม.ค.  | ก.พ.  | มี.ค. | ปี    |
| เฉลี่ย 2534-2541,2548-2564            | 18.4  | 21.4 | 20.7  | 32.0  | 89.8  | 142.5 | 79.8  | 47.2  | 13.4  | 16.2  | 11.6  | 14.5  | 507.3 |
| เฉลี่ยสะสม                            | 18.4  | 39.8 | 60.5  | 92.5  | 182.2 | 324.7 | 404.5 | 451.6 | 465.0 | 481.2 | 492.8 | 507.3 |       |
| ปี 2565                               | 26.3  | 71.4 | 12.4  | 54.8  | 362.7 | 359.8 | 56.8  | 10.1  |       |       |       |       | 954.3 |
| สะสมปี 2565                           | 26.3  | 97.7 | 110.2 | 164.9 | 527.6 | 887.4 | 944.2 | 954.3 |       |       |       |       |       |

สถานี แม่น้ำวัง (W.1C) สะพานเสตุวารี ต.เวียงเหนือ อ.เมือง จ.ลำปาง

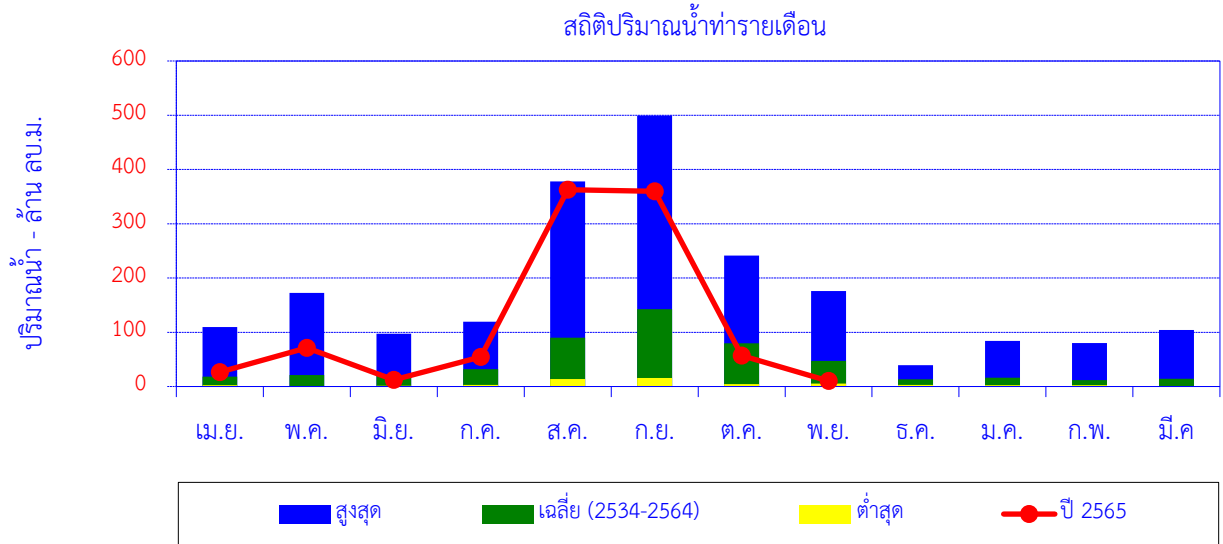

| เดือน              | เม.ย. | พ.ค.  | มิ.ย. | ก.ค.  | ส.ค.  | ก.ย.  | ต.ค.  | พ.ย.  | ธ.ค. | ม.ค. | ก.พ. | มี.ค. | ปี    |
|--------------------|-------|-------|-------|-------|-------|-------|-------|-------|------|------|------|-------|-------|
| สูงสุด             | 109.7 | 172.5 | 97.1  | 119.4 | 378.1 | 499.3 | 241.2 | 176.2 | 39.3 | 83.8 | 80.3 | 104.1 |       |
| เฉลี่ย (2534-2564) | 18.4  | 21.4  | 20.7  | 32.0  | 89.8  | 142.5 | 79.8  | 47.2  | 13.4 | 16.2 | 11.6 | 14.5  | 507.3 |
| ต่ำสุด             | 2.4   | 0.3   | 1.4   | 3.1   | 13.7  | 15.9  | 4.3   | 5.4   | 2.7  | 2.2  | 2.3  | 1.0   |       |
| ปี 2565            | 26.3  | 71.4  | 12.4  | 54.8  | 362.7 | 359.8 | 56.8  | 10.1  |      |      |      |       | 954.3 |

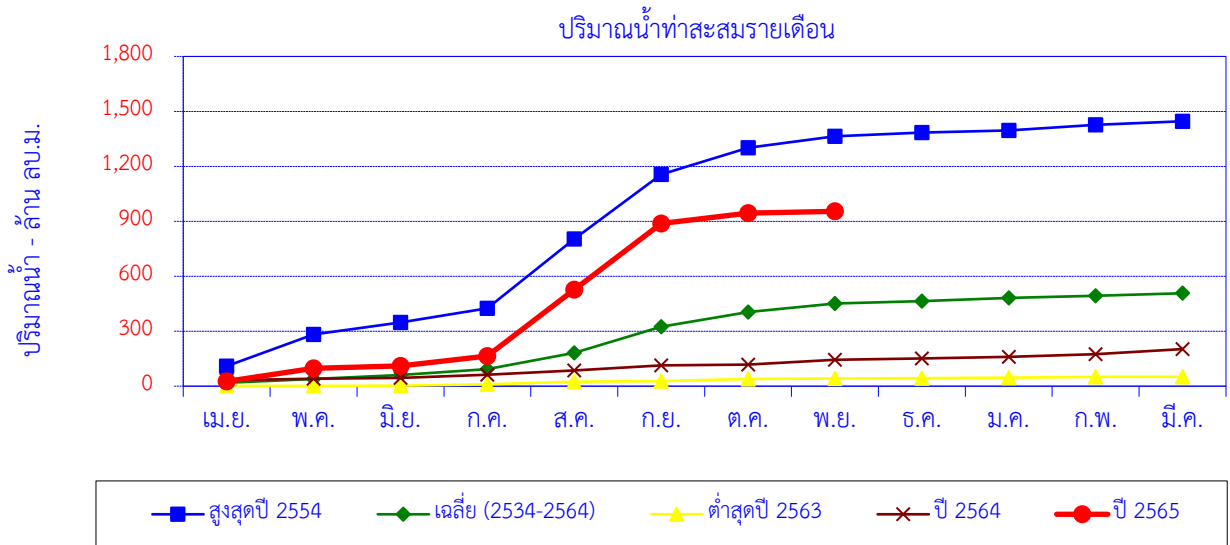

| เดือน              | เม.ย. | พ.ค.  | มิ.ย. | ก.ค.  | ส.ค.  | ก.ย.    | ต.ค.    | พ.ย.    | ธ.ค.    | ม.ค.    | ก.พ.    | มี.ค.   | ปี      |
|--------------------|-------|-------|-------|-------|-------|---------|---------|---------|---------|---------|---------|---------|---------|
| สูงสุดปี 2554      | 109.7 | 172.5 | 65.1  | 77.9  | 378.1 | 352.4   | 146.1   | 62.1    | 21.1    | 10.9    | 31.3    | 18.7    | 1,445.9 |
| สะสมปี 2554        | 109.7 | 282.2 | 347.3 | 425.2 | 803.4 | 1,155.7 | 1,301.8 | 1,363.9 | 1,385.0 | 1,395.9 | 1,427.2 | 1,445.9 |         |
| เฉลี่ย (2534-2564) | 18.4  | 21.4  | 20.7  | 32.0  | 89.8  | 142.5   | 79.8    | 47.2    | 13.4    | 16.2    | 11.6    | 14.5    | 507.3   |
| เฉลี่ยสะสม         | 18.4  | 39.8  | 60.5  | 92.5  | 182.2 | 324.7   | 404.5   | 451.6   | 465.0   | 481.2   | 492.8   | 507.3   |         |
| ต่ำสุดปี 2563      | 1.3   | 0.5   | 1.2   | 6.8   | 15.2  | 3.2     | 10.8    | 3.4     | 1.3     | 2.5     | 4.0     | 1.3     | 51.5    |
| สะสมปี 2535        | 1.3   | 1.8   | 3.0   | 9.8   | 25.0  | 28.1    | 39.0    | 42.3    | 43.7    | 46.2    | 50.1    | 51.5    |         |
| ปี 2564            | 32.6  | 8.3   | 4.1   | 18.0  | 23.0  | 28.1    | 4.3     | 25.9    | 7.1     | 9.5     | 13.9    | 27.8    | 202.4   |
| สะสมปี 2564        | 32.6  | 40.8  | 44.9  | 62.9  | 85.8  | 113.9   | 118.2   | 144.1   | 151.2   | 160.8   | 174.6   | 202.4   |         |
| ปี 2565            | 26.3  | 71.4  | 12.4  | 54.8  | 362.7 | 359.8   | 56.8    | 10.1    |         |         |         |         | 954.3   |
| สะสมปี 2565        | 26.3  | 97.7  | 110.2 | 164.9 | 527.6 | 887.4   | 944.2   | 954.3   |         |         |         |         |         |

## ปริมาณน้ำเฉลี่ยรายวัน

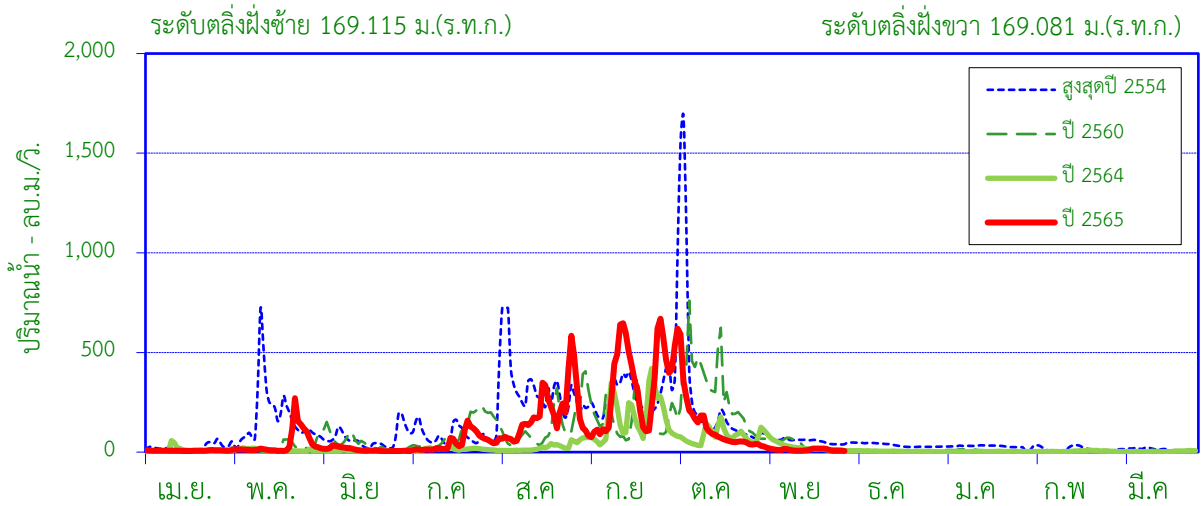

ศูนย์เสาระดับ 161.000 ม.(ร.ท.ก.)

พื้นที่รับน้ำ 8,924 ตร.กม.

พิกัดสถานี Lat 17°38'28"N Long 99°14'01"E

## สถิติที่เคยปรากฏ

|  |         |                             |
|--|---------|-----------------------------|
| 1. สถิติระดับน้ำสูงสุด                           | 5.88    | ม. ( 23 ก.ย. 45 )           |
| 2. สถิติปริมาณน้ำไหลสูงสุด                       | 1,399.0 | ลบ.ม./วินาที ( 27 ก.ค. 10 ) |
| 3. สถิติระดับน้ำต่ำสุด                           | -0.60   | ม. ( 5 มี.ค. 53 )           |
| 4. สถิติปริมาณน้ำไหลต่ำสุด                       | 0.00    | ลบ.ม./วินาที ( 5 มี.ค. 53 ) |
| 5. สถิติปริมาณน้ำเฉลี่ยของเดือน พ.ย. (2510-2564) | 101.7   | ล้าน ลบ.ม.                  |
| 6. สถิติปริมาณน้ำเฉลี่ยสะสมรายปี (2510-2564)     | 1,256.9 | ล้าน ลบ.ม.                  |

## ข้อมูลน้ำท่าของ เดือน พฤศจิกายน 2565

|                                   |             |                   |
|-----------------------------------|-------------|-------------------|
| 1. ระดับน้ำสูงสุด                 | 0.14        | ม. ( 1 พ.ย. 65 )  |
| 2. ปริมาณน้ำไหลสูงสุด             | 31.43       | ลบ.ม./วินาที      |
| 3. ระดับน้ำต่ำสุด                 | -0.43       | ม. ( 30 พ.ย. 65 ) |
| 4. ปริมาณน้ำไหลต่ำสุด             | 5.97        | ลบ.ม./วินาที      |
| 5. ปริมาณน้ำรวมทั้งเดือน          | 34.1        | ล้าน ลบ.ม.        |
| 6. น้ำท่าประจำเดือนนี้อยู่ในเกณฑ์ | <b>น้อย</b> |                   |

## ปริมาณน้ำรายเดือน - ล้าน ลูกบาศก์เมตร

| เดือน            | เม.ย. | พ.ค.  | มิ.ย. | ก.ค.  | ส.ค.  | ก.ย.    | ต.ค.    | พ.ย.    | ธ.ค.    | ม.ค.    | ก.พ.    | มี.ค.   | ปี      |
|------------------|-------|-------|-------|-------|-------|---------|---------|---------|---------|---------|---------|---------|---------|
| เฉลี่ย 2510-2564 | 16.6  | 58.1  | 65.2  | 75.0  | 206.7 | 397.0   | 256.5   | 101.7   | 33.6    | 21.7    | 12.6    | 12.2    | 1,256.9 |
| เฉลี่ยสะสม       | 16.6  | 74.8  | 139.9 | 214.9 | 421.6 | 818.7   | 1,075.1 | 1,176.8 | 1,210.4 | 1,232.1 | 1,244.7 | 1,256.9 |         |
| ปี 2565          | 19.3  | 113.2 | 33.8  | 125.1 | 510.4 | 818.8   | 439.3   | 34.1    |         |         |         |         | 2,093.9 |
| สะสมปี 2565      | 19.3  | 132.5 | 166.3 | 291.4 | 801.7 | 1,620.5 | 2,059.8 | 2,093.9 |         |         |         |         |         |



สถานี แม่น้ำวัง (W.3A) บ้านดอนชัย ต.ล้อมแรด อ.เถิน จ.ลำปาง

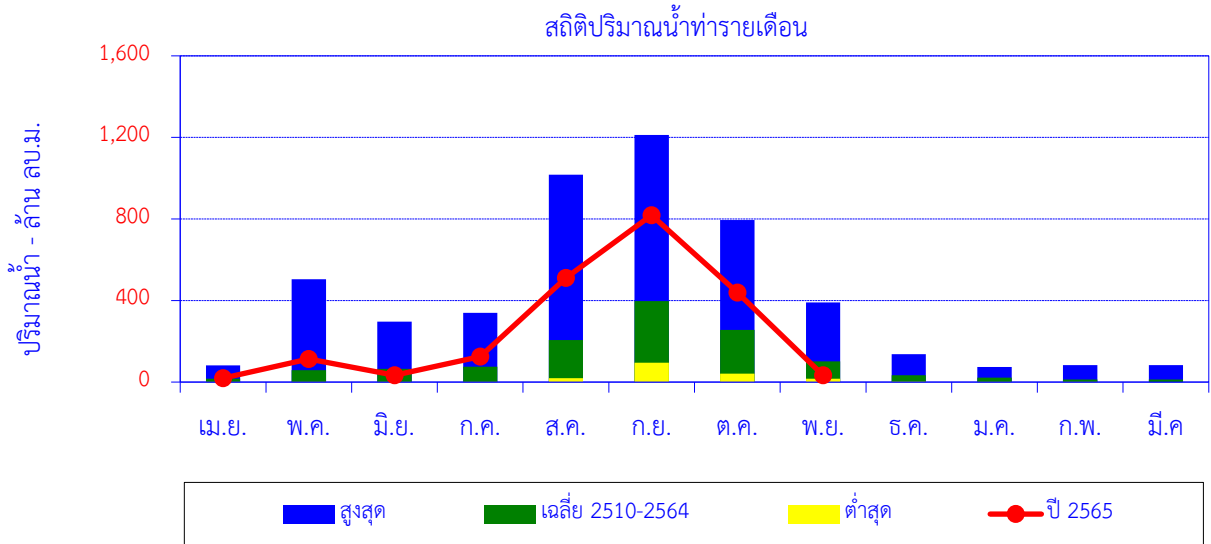

| เดือน            | เม.ย. | พ.ค.  | มิ.ย. | ก.ค.  | ส.ค.    | ก.ย.    | ต.ค.  | พ.ย.  | ธ.ค.  | ม.ค. | ก.พ. | มี.ค. | ปี      |
|------------------|-------|-------|-------|-------|---------|---------|-------|-------|-------|------|------|-------|---------|
| สูงสุด           | 81.6  | 504.3 | 297.0 | 340.2 | 1,017.7 | 1,212.0 | 794.7 | 391.0 | 137.2 | 74.2 | 83.6 | 83.2  |         |
| เฉลี่ย 2510-2564 | 16.6  | 58.1  | 65.2  | 75.0  | 206.7   | 397.0   | 256.5 | 101.7 | 33.6  | 21.7 | 12.6 | 12.2  | 1,256.9 |
| ต่ำสุด           | 0.4   | 0.8   | 0.4   | 0.1   | 18.8    | 95.2    | 41.1  | 16.1  | 1.5   | 1.0  | 0.7  | 0.0   |         |
| ปี 2565          | 19.3  | 113.2 | 33.8  | 125.1 | 510.4   | 818.8   | 439.3 | 34.1  |       |      |      |       | 2,093.9 |

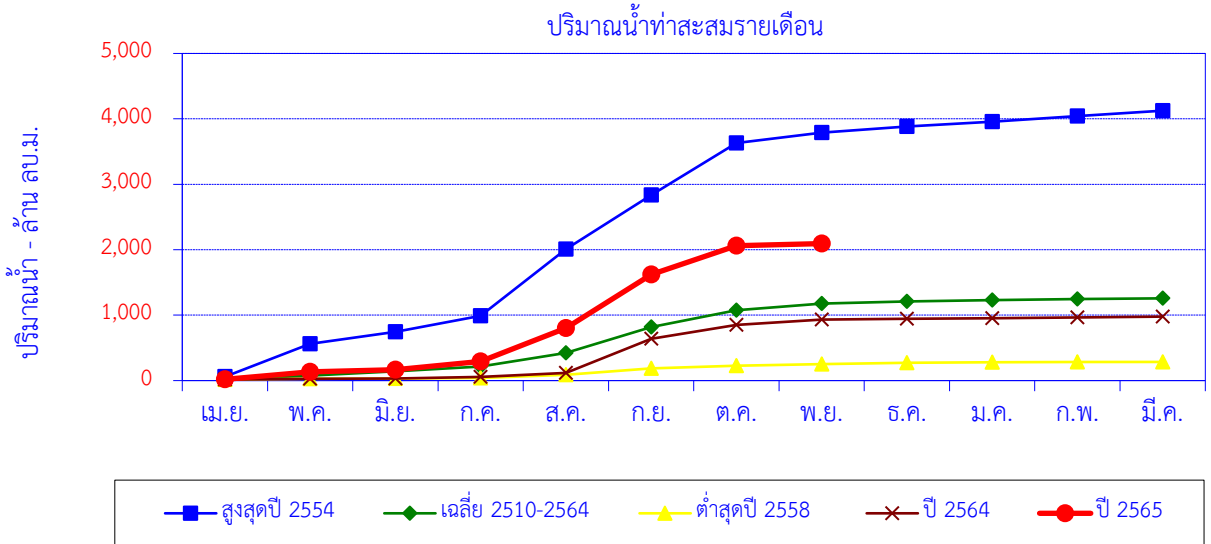

| เดือน            | เม.ย. | พ.ค.  | มิ.ย. | ก.ค.  | ส.ค.    | ก.ย.    | ต.ค.    | พ.ย.    | ธ.ค.    | ม.ค.    | ก.พ.    | มี.ค.   | ปี      |
|------------------|-------|-------|-------|-------|---------|---------|---------|---------|---------|---------|---------|---------|---------|
| สูงสุดปี 2554    | 59.1  | 504.3 | 181.6 | 244.7 | 1,017.7 | 829.4   | 794.7   | 158.5   | 94.6    | 74.2    | 83.6    | 83.2    | 4,125.5 |
| สะสมปี 2554      | 59.1  | 563.4 | 745.0 | 989.7 | 2,007.3 | 2,836.7 | 3,631.4 | 3,790.0 | 3,884.5 | 3,958.7 | 4,042.3 | 4,125.5 |         |
| เฉลี่ย 2510-2564 | 16.6  | 58.1  | 65.2  | 75.0  | 206.7   | 397.0   | 256.5   | 101.7   | 33.6    | 21.7    | 12.6    | 12.2    | 1,256.9 |
| เฉลี่ยสะสม       | 16.6  | 74.8  | 139.9 | 214.9 | 421.6   | 818.7   | 1,075.1 | 1,176.8 | 1,210.4 | 1,232.1 | 1,244.7 | 1,256.9 |         |
| ต่ำสุดปี 2558    | 14.7  | 11.4  | 3.8   | 9.0   | 51.4    | 95.2    | 41.1    | 23.4    | 23.3    | 5.8     | 4.1     | 1.9     | 285.2   |
| สะสมปี 2558      | 14.7  | 26.1  | 29.9  | 38.9  | 90.3    | 185.5   | 226.6   | 250.0   | 273.3   | 279.1   | 283.3   | 285.2   |         |
| ปี 2564          | 14.9  | 11.6  | 5.5   | 24.7  | 58.8    | 522.8   | 212.8   | 83.4    | 12.0    | 7.9     | 12.7    | 11.5    | 978.3   |
| สะสมปี 2564      | 14.9  | 26.4  | 31.9  | 56.6  | 115.4   | 638.2   | 850.9   | 934.3   | 946.3   | 954.1   | 966.9   | 978.3   |         |
| ปี 2565          | 19.3  | 113.2 | 33.8  | 125.1 | 510.4   | 818.8   | 439.3   | 34.1    |         |         |         |         | 2,093.9 |
| สะสมปี 2565      | 19.3  | 132.5 | 166.3 | 291.4 | 801.7   | 1,620.5 | 2,059.8 | 2,093.9 |         |         |         |         |         |

สถานี แม่น้ำวัง (W.10B) บ้านดอนมูล ต.บ้านแลง อ.เมือง จ.ลำปาง

ปริมาณน้ำเฉลี่ยรายวัน

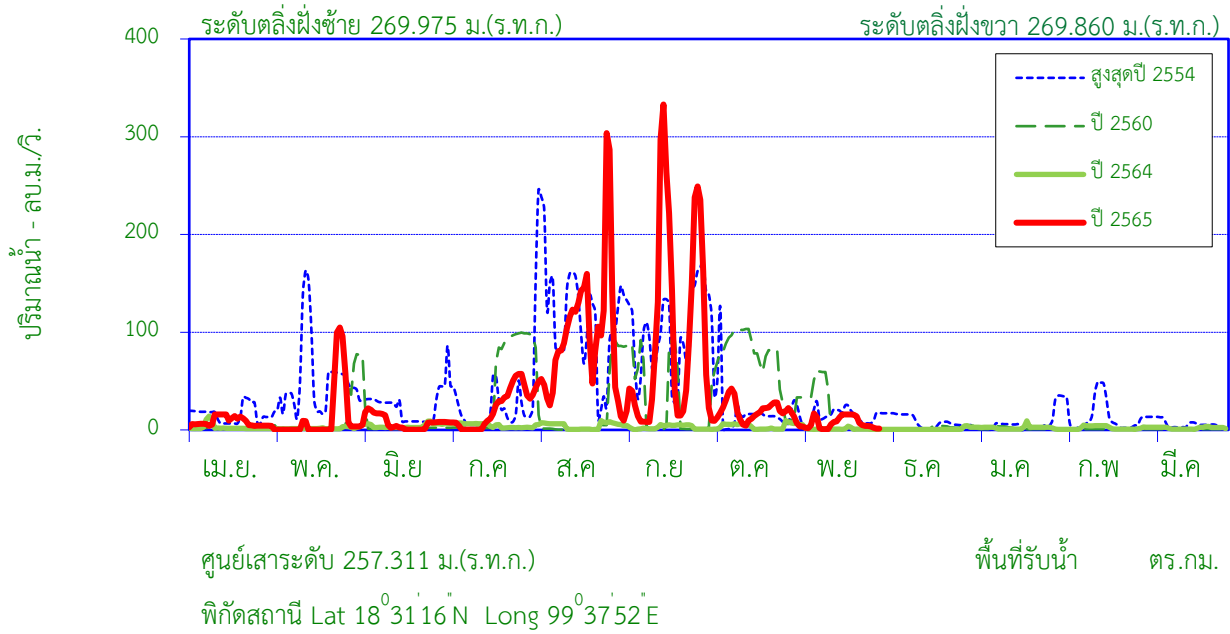

สถิติที่เคยปรากฏ

|  |        |                             |
|--|--------|-----------------------------|
| 1. สถิติระดับน้ำสูงสุด                                     | 7.92   | ม. ( 30 ก.ย. 48 )           |
| 2. สถิติปริมาณน้ำไหลสูงสุด                                 | 772.40 | ลบ.ม./วินาที ( 30 ก.ย. 48 ) |
| 3. สถิติระดับน้ำต่ำสุด                                     | -0.26  | ม. ( 21 พ.ย. 16 )           |
| 4. สถิติปริมาณน้ำไหลต่ำสุด                                 | 0.00   | ลบ.ม./วินาที ( 5 มี.ค. 13 ) |
| 5. สถิติปริมาณน้ำเฉลี่ยของเดือน พ.ย. (2506-2528,2546-2564) | 35.5   | ล้าน ลบ.ม.                  |
| 6. สถิติปริมาณน้ำเฉลี่ยสะสมรายปี (2506-2528,2546-2564)     | 446.8  | ล้าน ลบ.ม.                  |

ข้อมูลน้ำท่าของ เดือน พฤศจิกายน 2565

|                                   |             |                   |
|-----------------------------------|-------------|-------------------|
| 1. ระดับน้ำสูงสุด                 | 2.24        | ม. ( 7 พ.ย. 65 )  |
| 2. ปริมาณน้ำไหลสูงสุด             | 16.80       | ลบ.ม./วินาที      |
| 3. ระดับน้ำต่ำสุด                 | 1.44        | ม. ( 10 พ.ย. 65 ) |
| 4. ปริมาณน้ำไหลต่ำสุด             | 0.48        | ลบ.ม./วินาที      |
| 5. ปริมาณน้ำรวมทั้งเดือน          | 18.4        | ล้าน ลบ.ม.        |
| 6. น้ำท่าประจำเดือนนี้อยู่ในเกณฑ์ | <b>น้อย</b> |                   |

| ปริมาณน้ำรายเดือน - ล้าน ลูกบาศก์เมตร |       |      |       |       |       |       |       |       |       |       |       |       |       |
|---------------------------------------|-------|------|-------|-------|-------|-------|-------|-------|-------|-------|-------|-------|-------|
| เดือน                                 | เม.ย. | พ.ค. | มิ.ย. | ก.ค.  | ส.ค.  | ก.ย.  | ต.ค.  | พ.ย.  | ธ.ค.  | ม.ค.  | ก.พ.  | มี.ค. | ปี    |
| เฉลี่ย 2506-2528,2546-2564            | 12.5  | 17.9 | 24.0  | 33.8  | 84.5  | 117.4 | 69.7  | 35.5  | 17.3  | 12.7  | 10.5  | 11.0  | 446.8 |
| เฉลี่ยสะสม                            | 12.5  | 30.4 | 54.4  | 88.2  | 172.7 | 290.1 | 359.8 | 395.3 | 412.6 | 425.3 | 435.8 | 446.8 |       |
| ปี 2565                               | 21.4  | 38.9 | 19.5  | 55.7  | 260.4 | 258.7 | 52.9  | 18.4  |       |       |       |       | 725.8 |
| สะสมปี 2565                           | 21.4  | 60.3 | 79.8  | 135.5 | 395.9 | 654.6 | 707.4 | 725.8 |       |       |       |       |       |

หมายเหตุ ๑ ใช้สถิติข้อมูลอ้างอิงจากสถานี W.10A

สถานี แม่น้ำวัง (W.10B) บ้านดอนมูล ต.บ้านแลง อ.เมือง จ.ลำปาง

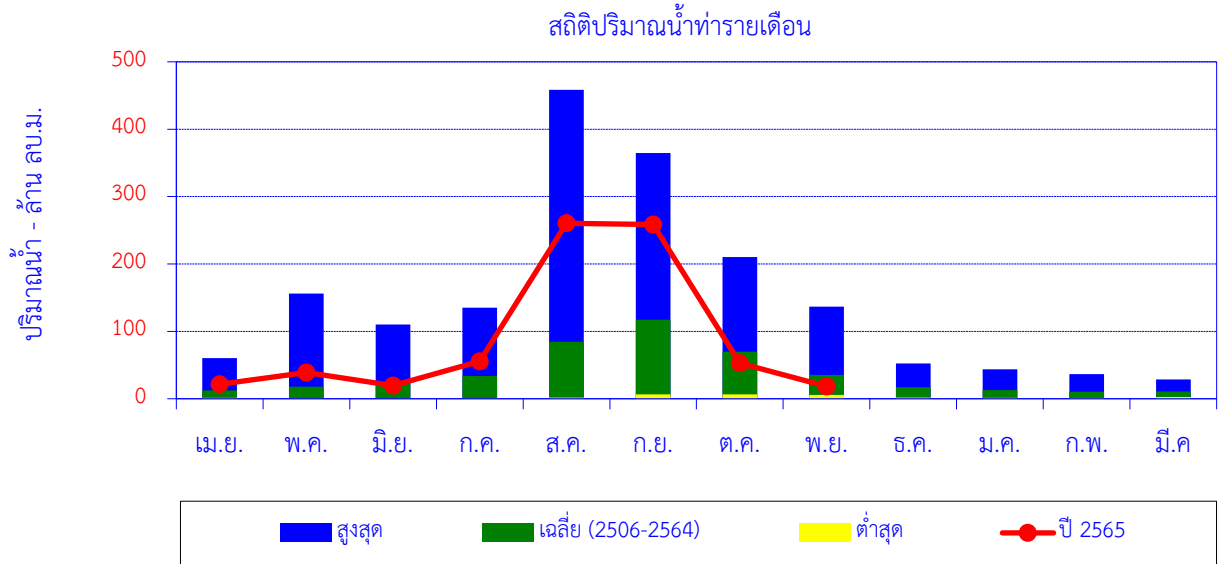

| เดือน              | เม.ย. | พ.ค.  | มิ.ย. | ก.ค.  | ส.ค.  | ก.ย.  | ต.ค.  | พ.ย.  | ธ.ค. | ม.ค. | ก.พ. | มี.ค. | ปี    |
|--------------------|-------|-------|-------|-------|-------|-------|-------|-------|------|------|------|-------|-------|
| สูงสุด             | 60.5  | 156.0 | 110.0 | 135.2 | 458.6 | 364.8 | 210.2 | 136.9 | 52.2 | 43.7 | 36.4 | 28.6  |       |
| เฉลี่ย (2506-2564) | 12.5  | 17.9  | 24.0  | 33.8  | 84.5  | 117.4 | 69.7  | 35.5  | 17.3 | 12.7 | 10.5 | 11.0  | 446.8 |
| ต่ำสุด             | 1.5   | 0.1   | 0.1   | 0.1   | 1.7   | 6.4   | 6.6   | 5.5   | 1.6  | 1.4  | 1.1  | 2.3   |       |
| ปี 2565            | 21.4  | 38.9  | 19.5  | 55.7  | 260.4 | 258.7 | 52.9  | 18.4  |      |      |      |       | 725.8 |

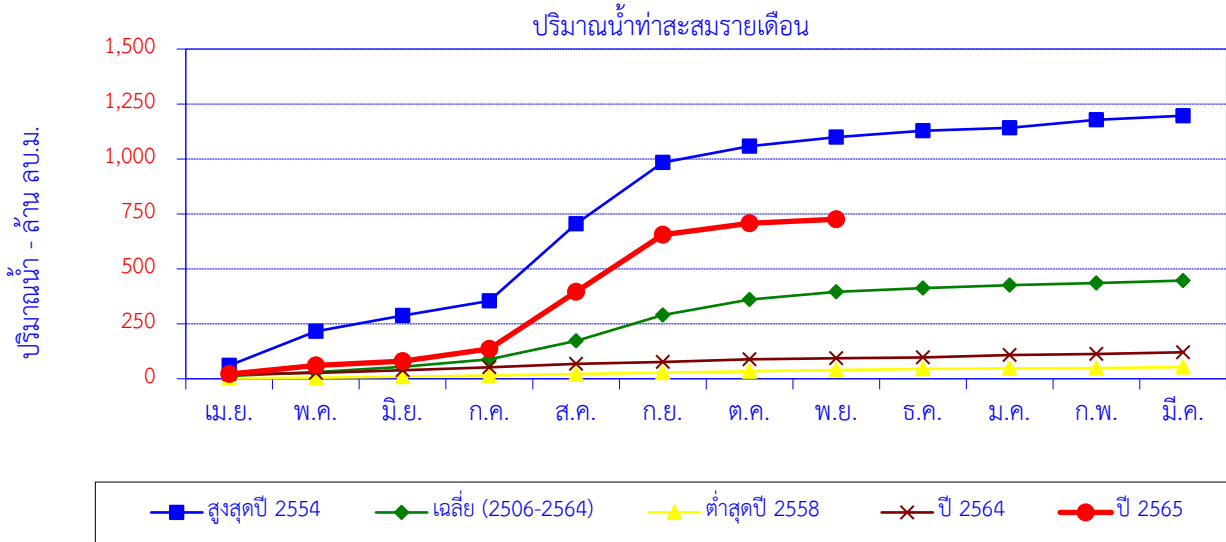

| เดือน              | เม.ย. | พ.ค.  | มิ.ย. | ก.ค.  | ส.ค.  | ก.ย.  | ต.ค.    | พ.ย.    | ธ.ค.    | ม.ค.    | ก.พ.    | มี.ค.   | ปี      |
|--------------------|-------|-------|-------|-------|-------|-------|---------|---------|---------|---------|---------|---------|---------|
| สูงสุดปี 2554      | 60.5  | 156.0 | 71.3  | 66.3  | 351.3 | 278.1 | 74.1    | 42.1    | 28.8    | 13.0    | 36.4    | 18.6    | 1,196.5 |
| สะสมปี 2554        | 60.5  | 216.4 | 287.7 | 354.0 | 705.3 | 983.5 | 1,057.6 | 1,099.7 | 1,128.5 | 1,141.4 | 1,177.9 | 1,196.5 |         |
| เฉลี่ย (2506-2564) | 12.5  | 17.9  | 24.0  | 33.8  | 84.5  | 117.4 | 69.7    | 35.5    | 17.3    | 12.7    | 10.5    | 11.0    | 446.8   |
| เฉลี่ยสะสม         | 12.5  | 30.4  | 54.4  | 88.2  | 172.7 | 290.1 | 359.8   | 395.3   | 412.6   | 425.3   | 435.8   | 446.8   |         |
| ต่ำสุดปี 2558      | 2.2   | 3.0   | 5.1   | 4.6   | 6.6   | 6.4   | 6.6     | 5.6     | 5.4     | 1.4     | 1.4     | 5.2     | 53.4    |
| สะสมปี 2558        | 2.2   | 5.1   | 10.2  | 14.8  | 21.4  | 27.8  | 34.3    | 39.9    | 45.4    | 46.8    | 48.2    | 53.4    |         |
| ปี 2564            | 20.9  | 5.7   | 11.9  | 14.0  | 15.0  | 9.1   | 11.9    | 5.5     | 3.3     | 10.7    | 4.9     | 7.8     | 120.6   |
| สะสมปี 2564        | 20.9  | 26.6  | 38.5  | 52.5  | 67.4  | 76.5  | 88.5    | 94.0    | 97.3    | 107.9   | 112.8   | 120.6   |         |
| ปี 2565            | 21.4  | 38.9  | 19.5  | 55.7  | 260.4 | 258.7 | 52.9    | 18.4    |         |         |         |         | 725.8   |
| สะสมปี 2565        | 21.4  | 60.3  | 79.8  | 135.5 | 395.9 | 654.6 | 707.4   | 725.8   |         |         |         |         |         |

หมายเหตุ ๑ ใช้สถิติข้อมูลอ้างอิงจากสถานี W.10A

สถานี แม่น้ำวัง (W.16A) บ้านโฮ้ ต.ปงดอน อ.แจ้ห่ม จ.ลำปาง

ปริมาณน้ำเฉลี่ยรายวัน

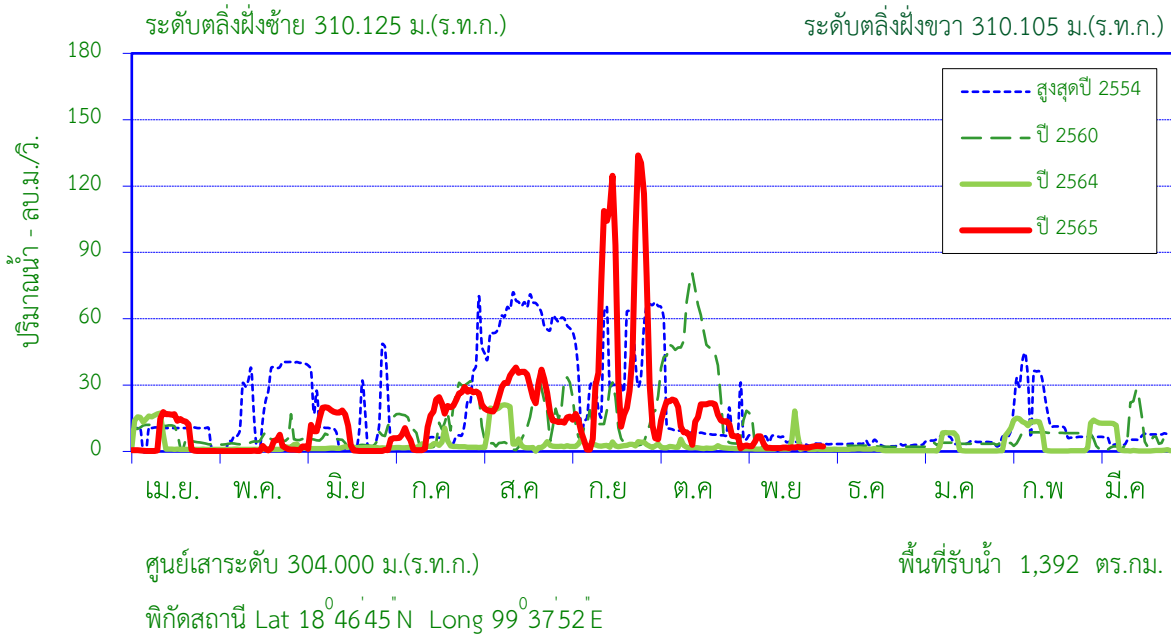

สถิติที่เคยปรากฏ

|  |        |                             |
|--|--------|-----------------------------|
| 1. สถิติระดับน้ำสูงสุด                             | 5.87   | ม. ( 29 ก.ย. 48 )           |
| 2. สถิติปริมาณน้ำไหลสูงสุด                         | 743.00 | ลบ.ม./วินาที ( 29 ก.ย. 48 ) |
| 3. สถิติระดับน้ำต่ำสุด                             | 0.38   | ม.( 5 ก.ย. 47 )             |
| 4. สถิติปริมาณน้ำไหลต่ำสุด                         | 0.00   | ลบ.ม./วินาที ( 8 พ.ค. 41 )  |
| 5. สถิติปริมาณน้ำเฉลี่ยของเดือน พ.ย. (2538 - 2564) | 18.3   | ล้าน ลบ.ม.                  |
| 6. สถิติปริมาณน้ำเฉลี่ยสะสมรายปี (2538-2564)       | 248.6  | ล้าน ลบ.ม.                  |

ข้อมูลน้ำท่าของ เดือน พฤศจิกายน 2565

|                                   |             |                  |
|-----------------------------------|-------------|------------------|
| 1. ระดับน้ำสูงสุด                 | 1.41        | ม. ( 7 พ.ย. 65 ) |
| 2. ปริมาณน้ำไหลสูงสุด             | 6.83        | ลบ.ม./วินาที     |
| 3. ระดับน้ำต่ำสุด                 | 0.95        | ม. ( 1 พ.ย. 65 ) |
| 4. ปริมาณน้ำไหลต่ำสุด             | 1.40        | ลบ.ม./วินาที     |
| 5. ปริมาณน้ำรวมทั้งเดือน          | 6.2         | ล้าน ลบ.ม.       |
| 6. น้ำท่าประจำเดือนนี้อยู่ในเกณฑ์ | <u>น้อย</u> |                  |

ปริมาณน้ำรายเดือน - ล้าน ลูกบาศก์เมตร

| เดือน            | เม.ย. | พ.ค. | มิ.ย. | ก.ค. | ส.ค.  | ก.ย.  | ต.ค.  | พ.ย.  | ธ.ค.  | ม.ค.  | ก.พ.  | มี.ค. | ปี    |
|------------------|-------|------|-------|------|-------|-------|-------|-------|-------|-------|-------|-------|-------|
| เฉลี่ย 2538-2564 | 11.5  | 12.0 | 10.8  | 16.5 | 44.3  | 64.5  | 36.6  | 18.3  | 8.8   | 8.3   | 7.5   | 9.5   | 248.6 |
| เฉลี่ยสะสม       | 11.5  | 23.5 | 34.3  | 50.8 | 95.1  | 159.6 | 196.2 | 214.5 | 223.3 | 231.6 | 239.1 | 248.6 |       |
| ปี 2565          | 15.0  | 3.1  | 20.2  | 40.2 | 68.8  | 131.2 | 39.3  | 6.2   |       |       |       |       | 324.0 |
| สะสมปี 2565      | 15.0  | 18.2 | 38.3  | 78.5 | 147.3 | 278.5 | 317.7 | 324.0 |       |       |       |       |       |

สถานี แมน้ำวัง (W.16A) บ้านไฮ ต.ปงดอน อ.แจ้ห่ม จ.ลำปาง

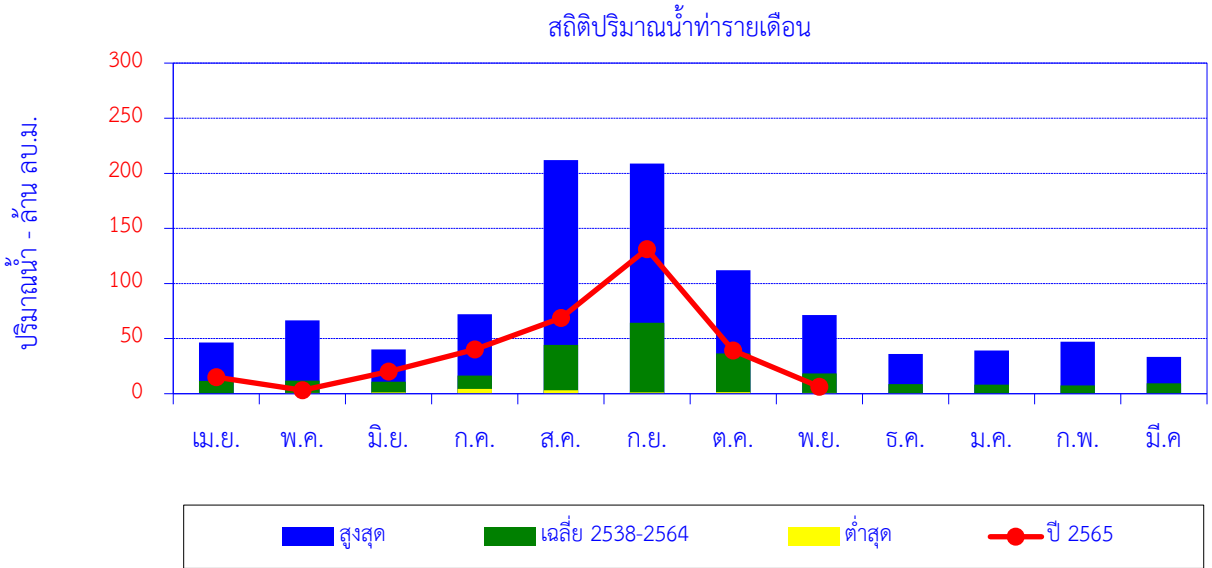

| เดือน            | เม.ย. | พ.ค. | มิ.ย. | ก.ค. | ส.ค.  | ก.ย.  | ต.ค.  | พ.ย. | ธ.ค. | ม.ค. | ก.พ. | มี.ค. | ปี    |
|------------------|-------|------|-------|------|-------|-------|-------|------|------|------|------|-------|-------|
| สูงสุด           | 46.4  | 66.6 | 40.3  | 72.0 | 212.0 | 208.8 | 112.0 | 71.5 | 36.1 | 39.2 | 47.3 | 33.4  |       |
| เฉลี่ย 2538-2564 | 11.5  | 12.0 | 10.8  | 16.5 | 44.3  | 64.5  | 36.6  | 18.3 | 8.8  | 8.3  | 7.5  | 9.5   | 248.6 |
| ต่ำสุด           | 0.1   | 0.8  | 1.1   | 4.4  | 3.2   | 1.2   | 1.4   | 0.6  | 0.4  | 0.2  | 0.1  | 0.1   |       |
| ปี 2565          | 15.0  | 3.1  | 20.2  | 40.2 | 68.8  | 131.2 | 39.3  | 6.2  |      |      |      |       | 324.0 |

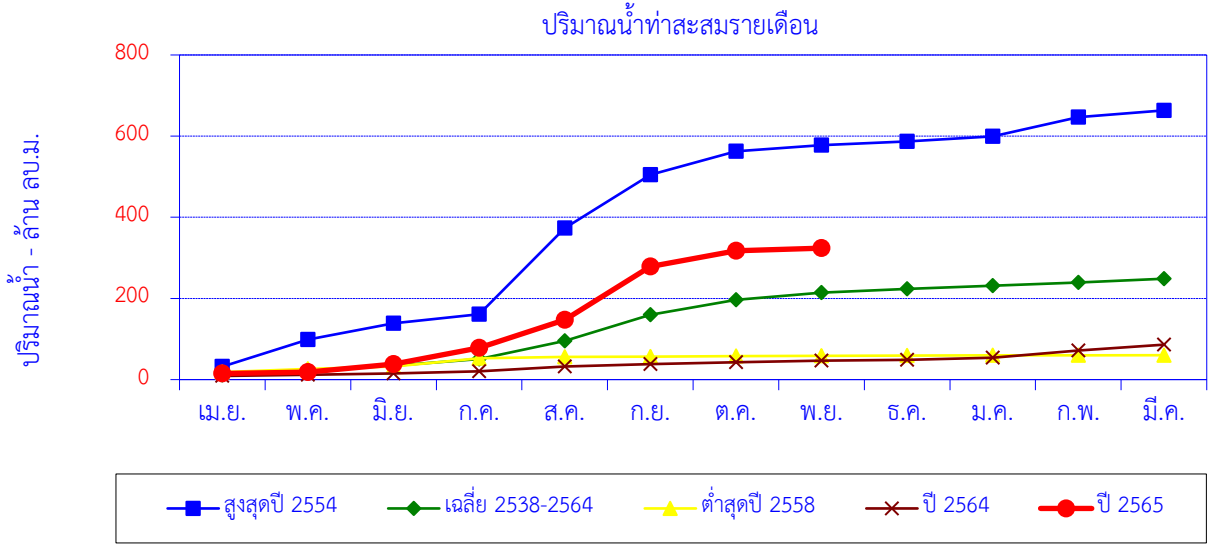

| เดือน            | เม.ย. | พ.ค. | มิ.ย. | ก.ค.  | ส.ค.  | ก.ย.  | ต.ค.  | พ.ย.  | ธ.ค.  | ม.ค.  | ก.พ.  | มี.ค. | ปี    |
|------------------|-------|------|-------|-------|-------|-------|-------|-------|-------|-------|-------|-------|-------|
| สูงสุดปี 2554    | 32.0  | 66.6 | 40.3  | 22.4  | 212.0 | 131.3 | 58.3  | 14.8  | 9.1   | 12.9  | 47.3  | 16.5  | 663.5 |
| สะสมปี 2554      | 32.0  | 98.5 | 138.8 | 161.2 | 373.2 | 504.5 | 562.8 | 577.6 | 586.7 | 599.7 | 647.0 | 663.5 |       |
| เฉลี่ย 2538-2564 | 11.5  | 12.0 | 10.8  | 16.5  | 44.3  | 64.5  | 36.6  | 18.3  | 8.8   | 8.3   | 7.5   | 9.5   | 248.6 |
| เฉลี่ยสะสม       | 11.5  | 23.5 | 34.3  | 50.8  | 95.1  | 159.6 | 196.2 | 214.5 | 223.3 | 231.6 | 239.1 | 248.6 |       |
| ต่ำสุดปี 2558    | 18.4  | 8.0  | 5.8   | 20.3  | 3.2   | 1.2   | 1.4   | 0.6   | 0.7   | 0.2   | 0.2   | 0.2   | 60.1  |
| สะสมปี 2558      | 18.4  | 26.4 | 32.2  | 52.5  | 55.7  | 56.8  | 58.2  | 58.9  | 59.5  | 59.8  | 60.0  | 60.1  |       |
| ปี 2564          | 9.0   | 2.6  | 3.4   | 5.2   | 12.1  | 5.8   | 4.4   | 4.1   | 2.0   | 5.4   | 17.9  | 14.2  | 86.1  |
| สะสมปี 2564      | 9.0   | 11.6 | 15.0  | 20.2  | 32.3  | 38.1  | 42.5  | 46.6  | 48.6  | 54.0  | 71.9  | 86.1  |       |
| ปี 2565          | 15.0  | 3.1  | 20.2  | 40.2  | 68.8  | 131.2 | 39.3  | 6.2   |       |       |       |       | 324.0 |
| สะสมปี 2565      | 15.0  | 18.2 | 38.3  | 78.5  | 147.3 | 278.5 | 317.7 | 324.0 |       |       |       |       |       |

สถานี น้ำแม่สอย (W.17) บ้านหนองนาว ต.แจ้ห่ม อ.แจ้ห่ม จ.ลำปาง

ปริมาณน้ำเฉลี่ยรายวัน

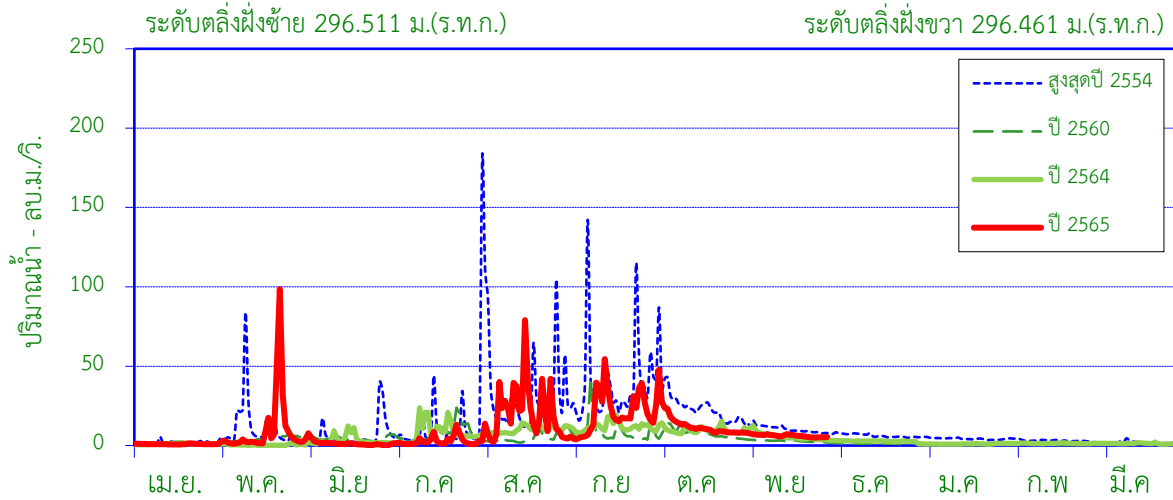

ระดับตลิ่งฝั่งซ้าย 296.511 ม.(ร.ท.ก.)

ระดับตลิ่งฝั่งขวา 296.461 ม.(ร.ท.ก.)

ศูนย์เสาระดับ 292.000 ม.(ร.ท.ก.)

พื้นที่รับน้ำ 726 ตร.กม.

พิกัดสถานี Lat 18°43'13"N Long 99°34'04"E

สถิติที่เคยปรากฏ

|  |        |                             |
|--|--------|-----------------------------|
| 1. สถิติระดับน้ำสูงสุด                           | 4.00   | ม. ( 28 ก.ย. 48 )           |
| 2. สถิติปริมาณน้ำไหลสูงสุด                       | 698.00 | ลบ.ม./วินาที ( 28 ก.ย. 48 ) |
| 3. สถิติระดับน้ำต่ำสุด                           | -0.74  | ม. ( 21 ต.ค. 45 )           |
| 4. สถิติปริมาณน้ำไหลต่ำสุด                       | 0.00   | ลบ.ม./วินาที ( 21 ต.ค. 45 ) |
| 5. สถิติปริมาณน้ำเฉลี่ยของเดือน พ.ย. (2523-2564) | 16.1   | ล้าน ลบ.ม.                  |
| 6. สถิติปริมาณน้ำเฉลี่ยสะสมรายปี (2523-2564)     | 182.9  | ล้าน ลบ.ม.                  |

ข้อมูลน้ำท่าของ เดือน พฤศจิกายน 2565

|                                   |             |                   |
|-----------------------------------|-------------|-------------------|
| 1. ระดับน้ำสูงสุด                 | -0.48       | ม. ( 1 พ.ย. 65 )  |
| 2. ปริมาณน้ำไหลสูงสุด             | 8.11        | ลบ.ม./วินาที      |
| 3. ระดับน้ำต่ำสุด                 | -0.64       | ม. ( 25 พ.ย. 65 ) |
| 4. ปริมาณน้ำไหลต่ำสุด             | 5.00        | ลบ.ม./วินาที      |
| 5. ปริมาณน้ำรวมทั้งเดือน          | 16.3        | ล้าน ลบ.ม.        |
| 6. น้ำท่าประจำเดือนนี้อยู่ในเกณฑ์ | <b>ปกติ</b> |                   |

| ปริมาณน้ำรายเดือน - ล้าน ลูกบาศก์เมตร |       |      |       |      |      |       |       |       |       |       |       |       |       |
|---------------------------------------|-------|------|-------|------|------|-------|-------|-------|-------|-------|-------|-------|-------|
| เดือน                                 | เม.ย. | พ.ค. | มิ.ย. | ก.ค. | ส.ค. | ก.ย.  | ต.ค.  | พ.ย.  | ธ.ค.  | ม.ค.  | ก.พ.  | มี.ค. | ปี    |
| เฉลี่ย 2523-2564                      | 3.9   | 11.5 | 10.8  | 15.3 | 32.2 | 45.6  | 28.5  | 16.1  | 8.1   | 5.3   | 2.9   | 2.7   | 182.9 |
| เฉลี่ยสะสม                            | 3.9   | 15.4 | 26.2  | 41.5 | 73.7 | 119.3 | 147.8 | 163.9 | 171.9 | 177.2 | 180.1 | 182.9 |       |
| ปี 2565                               | 2.4   | 25.3 | 3.6   | 7.8  | 54.5 | 52.3  | 37.1  | 16.3  |       |       |       |       | 199.4 |
| สะสมปี 2565                           | 2.4   | 27.7 | 31.3  | 39.1 | 93.6 | 146.0 | 183.1 | 199.4 |       |       |       |       |       |

สถานี น้ำแม่สอย (W.17) บ้านหนองนาว ต.แจ้ห่ม อ.แจ้ห่ม จ.ลำปาง

สถิติปริมาณน้ำท่ารายเดือน

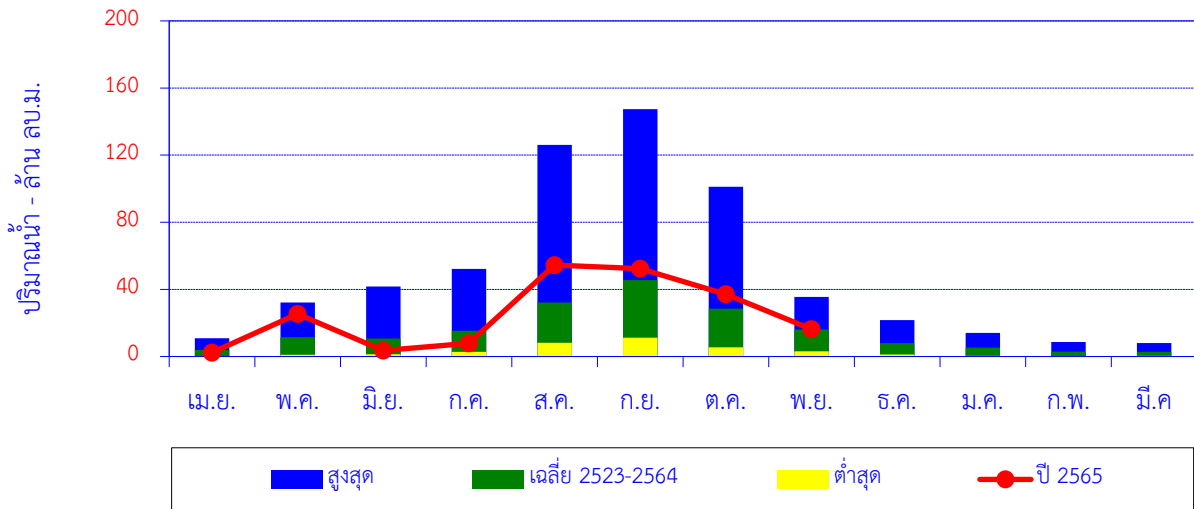

| เดือน            | เม.ย. | พ.ค. | มิ.ย. | ก.ค. | ส.ค.  | ก.ย.  | ต.ค.  | พ.ย. | ธ.ค. | ม.ค. | ก.พ. | มี.ค. | ปี    |
|------------------|-------|------|-------|------|-------|-------|-------|------|------|------|------|-------|-------|
| สูงสุด           | 10.9  | 32.2 | 41.7  | 52.2 | 126.1 | 147.3 | 101.1 | 35.5 | 21.6 | 14.1 | 8.7  | 8.1   |       |
| เฉลี่ย 2523-2564 | 3.9   | 11.5 | 10.8  | 15.3 | 32.2  | 45.6  | 28.5  | 16.1 | 8.1  | 5.3  | 2.9  | 2.7   | 182.9 |
| ต่ำสุด           | 0.0   | 1.0  | 1.3   | 2.9  | 8.2   | 11.2  | 5.5   | 3.1  | 1.2  | 0.4  | 0.0  | 0.3   |       |
| ปี 2565          | 2.4   | 25.3 | 3.6   | 7.8  | 54.5  | 52.3  | 37.1  | 16.3 |      |      |      |       | 199.4 |

ปริมาณน้ำท่าสะสมรายเดือน

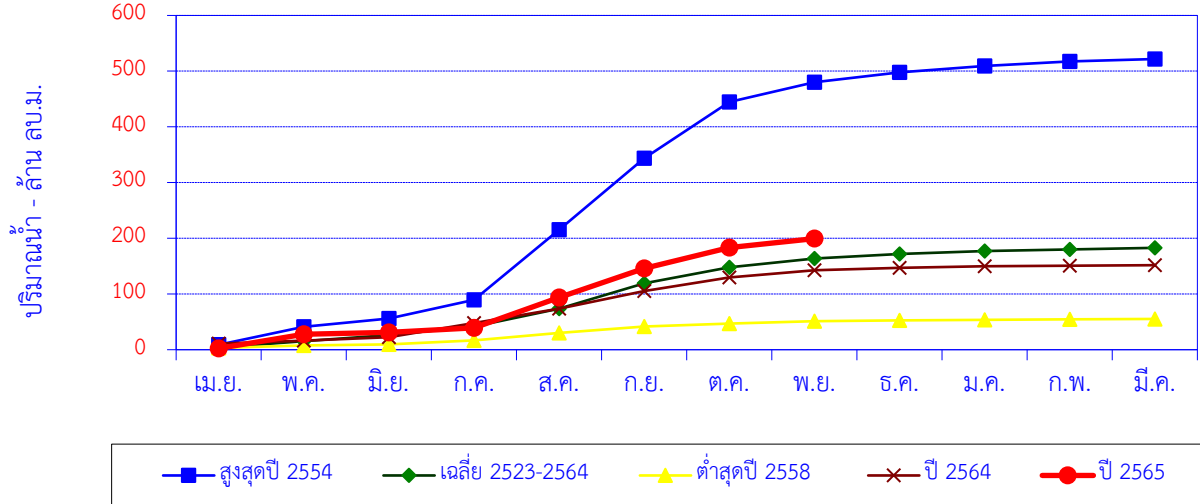

| เดือน            | เม.ย. | พ.ค. | มิ.ย. | ก.ค. | ส.ค.  | ก.ย.  | ต.ค.  | พ.ย.  | ธ.ค.  | ม.ค.  | ก.พ.  | มี.ค. | ปี    |
|------------------|-------|------|-------|------|-------|-------|-------|-------|-------|-------|-------|-------|-------|
| สูงสุดปี 2554    | 8.9   | 32.2 | 14.9  | 33.3 | 126.1 | 128.3 | 101.1 | 35.2  | 17.9  | 11.6  | 7.9   | 4.4   | 521.8 |
| สะสมปี 2554      | 8.9   | 41.1 | 56.0  | 89.3 | 215.3 | 343.6 | 444.7 | 479.9 | 497.9 | 509.5 | 517.4 | 521.8 |       |
| เฉลี่ย 2523-2564 | 3.9   | 11.5 | 10.8  | 15.3 | 32.2  | 45.6  | 28.5  | 16.1  | 8.1   | 5.3   | 2.9   | 2.7   | 182.9 |
| เฉลี่ยสะสม       | 3.9   | 15.4 | 26.2  | 41.5 | 73.7  | 119.3 | 147.8 | 163.9 | 171.9 | 177.2 | 180.1 | 182.9 |       |
| ต่ำสุดปี 2558    | 3.2   | 4.2  | 2.1   | 7.2  | 13.6  | 11.2  | 5.6   | 3.9   | 1.4   | 1.1   | 0.8   | 0.9   | 55.2  |
| สะสมปี 2558      | 3.2   | 7.4  | 9.5   | 16.7 | 30.3  | 41.5  | 47.1  | 51.0  | 52.4  | 53.5  | 54.3  | 55.2  |       |
| ปี 2564          | 10.9  | 5.3  | 6.5   | 25.3 | 26.0  | 31.3  | 24.5  | 12.9  | 4.3   | 3.0   | 0.9   | 0.9   | 151.7 |
| สะสมปี 2564      | 10.9  | 16.2 | 22.6  | 47.9 | 73.9  | 105.1 | 129.7 | 142.5 | 146.8 | 149.9 | 150.8 | 151.7 |       |
| ปี 2565          | 2.4   | 25.3 | 3.6   | 7.8  | 54.5  | 52.3  | 37.1  | 16.3  |       |       |       |       | 199.4 |
| สะสมปี 2565      | 2.4   | 27.7 | 31.3  | 39.1 | 93.6  | 146.0 | 183.1 | 199.4 |       |       |       |       |       |

**สถานี น้ำแม่ตุ๋ย (W.20) บ้านท่าล้อ ต.บ่อแฮ้ว อ.เมือง จ.ลำปาง**

**ปริมาณน้ำเฉลี่ยรายวัน**

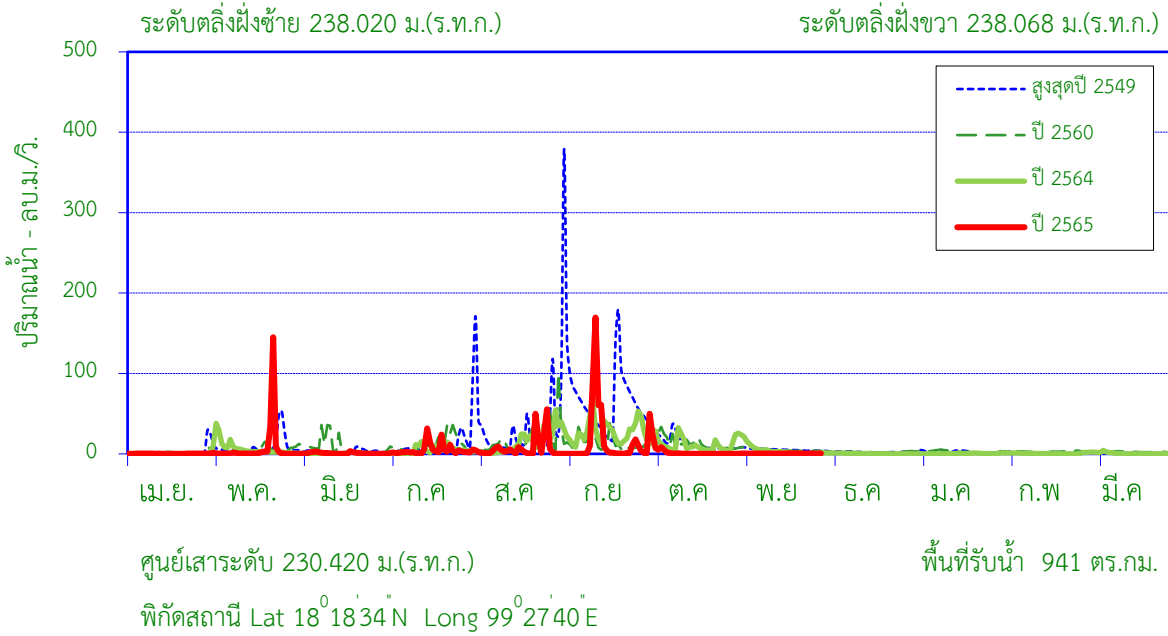

**สถิติที่เคยปรากฏ**

|  |        |                             |
|--|--------|-----------------------------|
| 1. สถิติระดับน้ำสูงสุด                           | 5.68   | ม. ( 1 ก.ย. 49 )            |
| 2. สถิติปริมาณน้ำไหลสูงสุด                       | 533.50 | ลบ.ม./วินาที ( 1 ก.ย. 49 )  |
| 3. สถิติระดับน้ำต่ำสุด                           | -0.66  | ม. ( 23 มิ.ย. 56 )          |
| 4. สถิติปริมาณน้ำไหลต่ำสุด                       | 0.00   | ลบ.ม./วินาที ( 21 ก.ย. 42 ) |
| 5. สถิติปริมาณน้ำเฉลี่ยของเดือน พ.ย. (2536-2564) | 10.9   | ล้าน ลบ.ม.                  |
| 6. สถิติปริมาณน้ำเฉลี่ยสะสมรายปี (2536-2564)     | 158.5  | ล้าน ลบ.ม.                  |

**ข้อมูลน้ำท่าของ เดือน พฤศจิกายน 2565**

|                                   |             |                   |
|-----------------------------------|-------------|-------------------|
| 1. ระดับน้ำสูงสุด                 | 0.30        | ม. ( 21 พ.ย. 65 ) |
| 2. ปริมาณน้ำไหลสูงสุด             | 0.66        | ลบ.ม./วินาที      |
| 3. ระดับน้ำต่ำสุด                 | -0.34       | ม. ( 1 พ.ย. 65 )  |
| 4. ปริมาณน้ำไหลต่ำสุด             | 0.04        | ลบ.ม./วินาที      |
| 5. ปริมาณน้ำรวมทั้งเดือน          | 1.3         | ล้าน ลบ.ม.        |
| 6. น้ำท่าประจำเดือนนี้อยู่ในเกณฑ์ | <b>น้อย</b> |                   |

| ปริมาณน้ำรายเดือน - ล้าน ลูกบาศก์เมตร |       |      |       |      |      |       |       |       |       |       |       |       |       |
|---------------------------------------|-------|------|-------|------|------|-------|-------|-------|-------|-------|-------|-------|-------|
| เดือน                                 | เม.ย. | พ.ค. | มิ.ย. | ก.ค. | ส.ค. | ก.ย.  | ต.ค.  | พ.ย.  | ธ.ค.  | ม.ค.  | ก.พ.  | มี.ค. | ปี    |
| เฉลี่ย 2536-2564                      | 2.9   | 8.4  | 7.6   | 11.5 | 30.9 | 49.8  | 24.6  | 10.9  | 3.2   | 4.3   | 2.1   | 2.3   | 158.5 |
| เฉลี่ยสะสม                            | 2.9   | 11.3 | 18.9  | 30.4 | 61.3 | 111.1 | 135.7 | 146.6 | 149.8 | 154.1 | 156.2 | 158.5 |       |
| ปี 2565                               | 0.8   | 18.1 | 2.3   | 12.7 | 19.7 | 39.3  | 9.2   | 1.3   |       |       |       |       | 103.3 |
| สะสมปี 2565                           | 0.8   | 19.0 | 21.2  | 33.9 | 53.6 | 92.9  | 102.1 | 103.3 |       |       |       |       |       |



สถานี น้ำแม่ตุ๋ย (W.20) บ้านท่าล้อ ต.บ่อแฮ้ว อ.เมือง จ.ลำปาง

สถิติปริมาณน้ำท่ารายเดือน

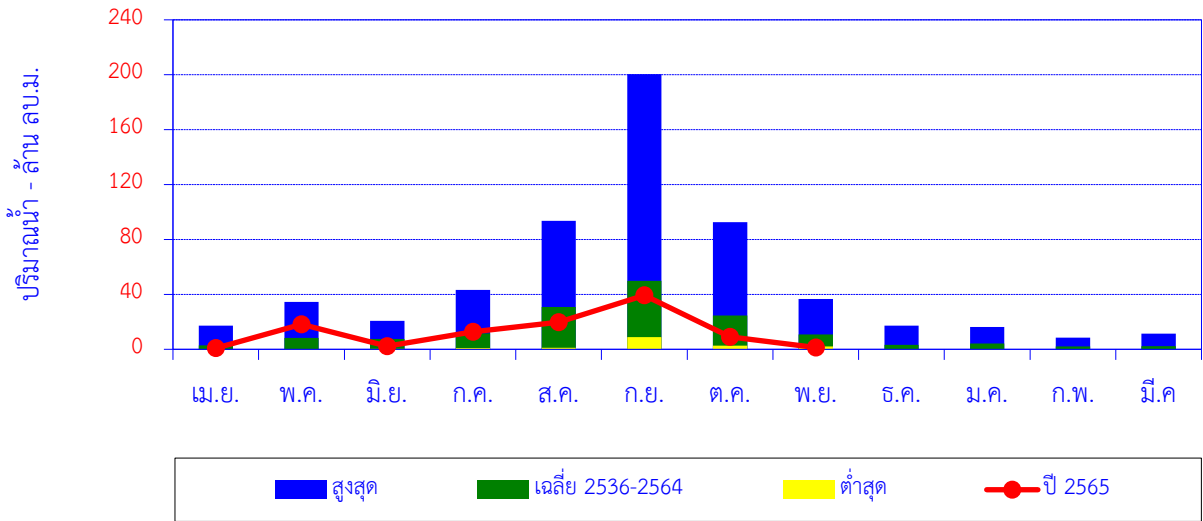

| เดือน            | เม.ย. | พ.ค. | มิ.ย. | ก.ค. | ส.ค. | ก.ย.  | ต.ค. | พ.ย. | ธ.ค. | ม.ค. | ก.พ. | มี.ค. | ปี    |
|------------------|-------|------|-------|------|------|-------|------|------|------|------|------|-------|-------|
| สูงสุด           | 17.2  | 34.6 | 20.8  | 43.2 | 93.6 | 200.5 | 92.6 | 36.7 | 17.2 | 16.3 | 8.4  | 11.3  |       |
| เฉลี่ย 2536-2564 | 2.9   | 8.4  | 7.6   | 11.5 | 30.9 | 49.8  | 24.6 | 10.9 | 3.2  | 4.3  | 2.1  | 2.3   | 158.5 |
| ต่ำสุด           | 0.0   | 0.2  | 0.3   | 0.9  | 1.2  | 8.8   | 2.7  | 2.0  | 0.1  | 0.1  | 0.0  | 0.0   |       |
| ปี 2565          | 0.8   | 18.1 | 2.3   | 12.7 | 19.7 | 39.3  | 9.2  | 1.3  |      |      |      |       | 103.3 |

ปริมาณน้ำท่าสะสมรายเดือน

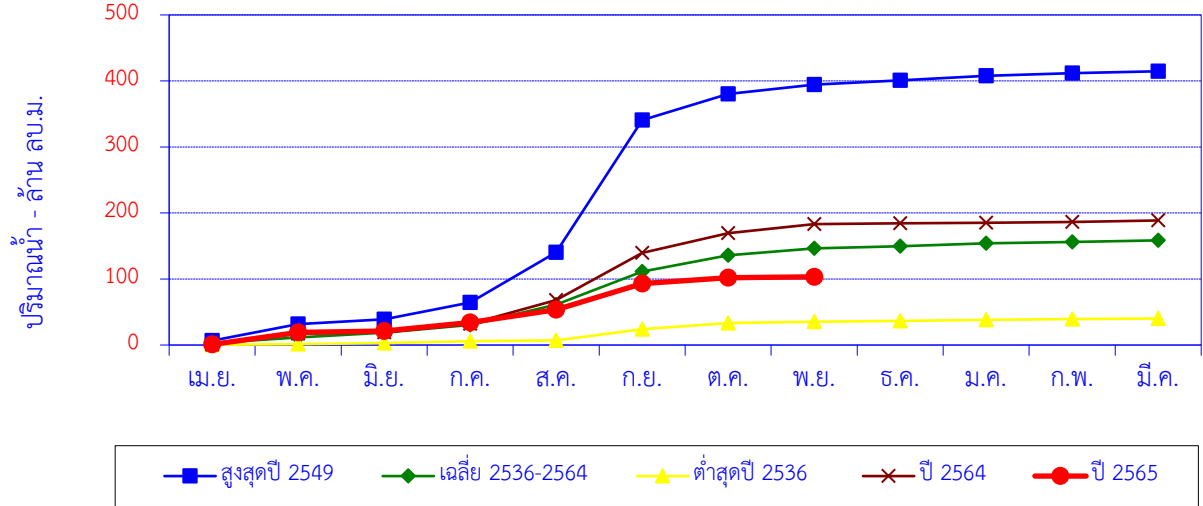

| เดือน            | เม.ย. | พ.ค. | มิ.ย. | ก.ค. | ส.ค.  | ก.ย.  | ต.ค.  | พ.ย.  | ธ.ค.  | ม.ค.  | ก.พ.  | มี.ค. | ปี    |
|------------------|-------|------|-------|------|-------|-------|-------|-------|-------|-------|-------|-------|-------|
| สูงสุดปี 2549    | 6.6   | 25.3 | 7.2   | 25.3 | 75.9  | 200.5 | 39.5  | 14.1  | 6.6   | 6.8   | 3.9   | 3.0   | 414.7 |
| สะสมปี 2549      | 6.6   | 31.9 | 39.1  | 64.4 | 140.3 | 340.8 | 380.3 | 394.4 | 401.0 | 407.8 | 411.7 | 414.7 |       |
| เฉลี่ย 2536-2564 | 2.9   | 8.4  | 7.6   | 11.5 | 30.9  | 49.8  | 24.6  | 10.9  | 3.2   | 4.3   | 2.1   | 2.3   | 158.5 |
| เฉลี่ยสะสม       | 2.9   | 11.3 | 18.9  | 30.4 | 61.3  | 111.1 | 135.7 | 146.6 | 149.8 | 154.1 | 156.2 | 158.5 |       |
| ต่ำสุดปี 2536    | 0.3   | 1.2  | 1.7   | 2.8  | 1.2   | 16.8  | 9.5   | 2.0   | 1.1   | 1.6   | 1.2   | 0.9   | 40.1  |
| สะสมปี 2536      | 0.3   | 1.5  | 3.2   | 5.9  | 7.1   | 23.9  | 33.3  | 35.4  | 36.5  | 38.1  | 39.3  | 40.1  |       |
| ปี 2564          | 0.4   | 16.9 | 1.7   | 13.2 | 35.7  | 71.5  | 29.9  | 13.9  | 1.3   | 0.8   | 1.3   | 2.1   | 188.7 |
| สะสมปี 2564      | 0.4   | 17.3 | 19.0  | 32.2 | 67.9  | 139.4 | 169.3 | 183.2 | 184.5 | 185.3 | 186.6 | 188.7 |       |
| ปี 2565          | 0.8   | 18.1 | 2.3   | 12.7 | 19.7  | 39.3  | 9.2   | 1.3   |       |       |       |       | 103.3 |
| สะสมปี 2565      | 0.8   | 19.0 | 21.2  | 33.9 | 53.6  | 92.9  | 102.1 | 103.3 |       |       |       |       |       |

## ปริมาณน้ำเฉลี่ยรายวัน

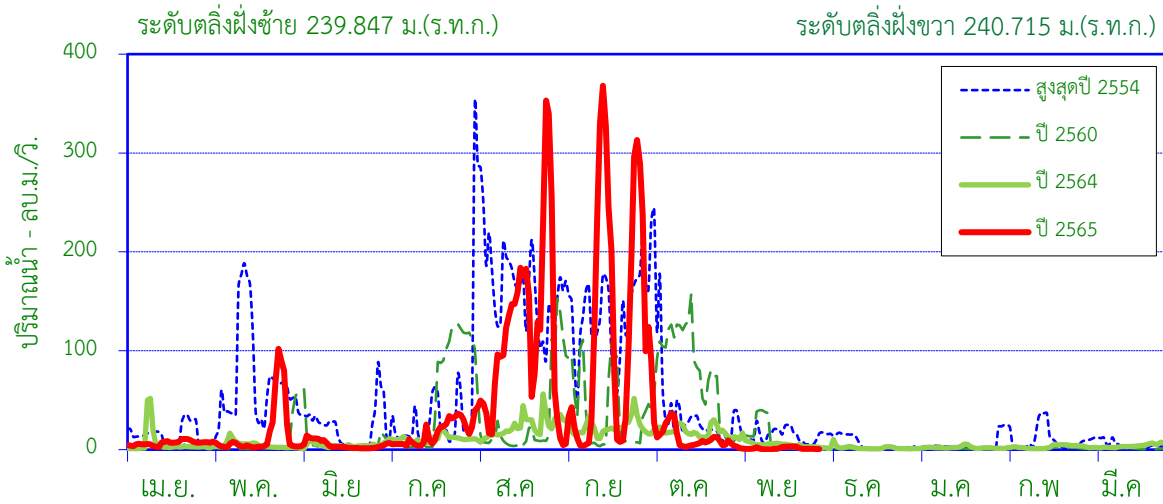

ศูนย์เสาระดับ 232.000 ม.(ร.ท.ก.)

พื้นที่รับน้ำ 3,367 ตร.กม.

พิกัดสถานี Lat 18°20'18"N Long 99°32'27"E

## สถิติที่เคยปรากฏ

|  |        |                             |
|--|--------|-----------------------------|
| 1. สถิติระดับน้ำสูงสุด                           | 7.68   | ม. ( 30 ก.ย. 48 )           |
| 2. สถิติปริมาณน้ำไหลสูงสุด                       | 900.00 | ลบ.ม./วินาที ( 30 ก.ย. 48 ) |
| 3. สถิติระดับน้ำต่ำสุด                           | -0.60  | ม. ( 20 มี.ค. 57 )          |
| 4. สถิติปริมาณน้ำไหลต่ำสุด                       | 0.02   | ลบ.ม./วินาที ( 8 ม.ค. 49 )  |
| 5. สถิติปริมาณน้ำเฉลี่ยของเดือน พ.ย. (2542-2564) | 40.0   | ล้าน ลบ.ม.                  |
| 6. สถิติปริมาณน้ำเฉลี่ยสะสมรายปี (2542-2564)     | 490.9  | ล้าน ลบ.ม.                  |

## ข้อมูลน้ำท่าของ เดือน พฤศจิกายน 2565

|                                   |             |                   |
|-----------------------------------|-------------|-------------------|
| 1. ระดับน้ำสูงสุด                 | 0.22        | ม. ( 1 พ.ย. 65 )  |
| 2. ปริมาณน้ำไหลสูงสุด             | 3.08        | ลบ.ม./วินาที      |
| 3. ระดับน้ำต่ำสุด                 | -0.46       | ม. ( 13 พ.ย. 65 ) |
| 4. ปริมาณน้ำไหลต่ำสุด             | 0.26        | ลบ.ม./วินาที      |
| 5. ปริมาณน้ำรวมทั้งเดือน          | 3.5         | ล้าน ลบ.ม.        |
| 6. น้ำท่าประจำเดือนนี้อยู่ในเกณฑ์ | <b>น้อย</b> |                   |

## ปริมาณน้ำรายเดือน - ล้าน ลูกบาศก์เมตร

| เดือน            | เม.ย. | พ.ค. | มิ.ย. | ก.ค.  | ส.ค.  | ก.ย.  | ต.ค.  | พ.ย.  | ธ.ค.  | ม.ค.  | ก.พ.  | มี.ค. | ปี    |
|------------------|-------|------|-------|-------|-------|-------|-------|-------|-------|-------|-------|-------|-------|
| เฉลี่ย 2542-2564 | 12.6  | 22.2 | 23.3  | 33.7  | 86.8  | 162.4 | 72.2  | 40.0  | 13.7  | 8.1   | 7.3   | 8.6   | 490.9 |
| เฉลี่ยสะสม       | 12.6  | 34.8 | 58.2  | 91.9  | 178.7 | 341.1 | 413.4 | 453.3 | 467.0 | 475.1 | 482.4 | 490.9 |       |
| ปี 2565          | 17.3  | 44.5 | 12.0  | 41.8  | 317.1 | 317.5 | 49.0  | 3.5   |       |       |       |       | 802.7 |
| สะสมปี 2565      | 17.3  | 61.8 | 73.8  | 115.6 | 432.7 | 750.3 | 799.3 | 802.7 |       |       |       |       |       |

สถานี แมน้ำวัง (W.21) บ้านท่าเตื่อ ต.พิชัย อ.เมือง จ.ลำปาง

สถิติปริมาณน้ำท่ารายเดือน

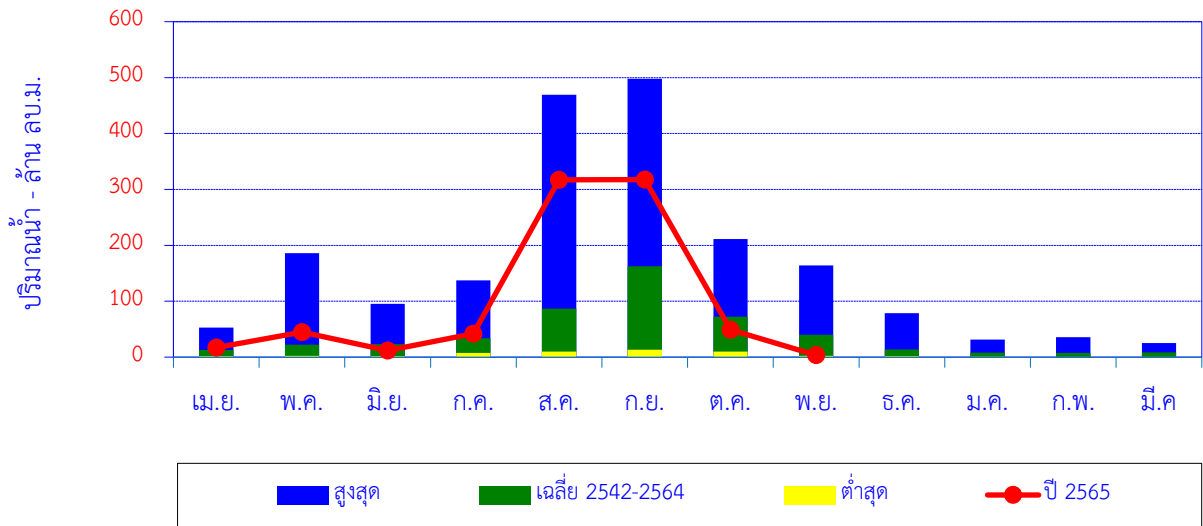

| เดือน            | เม.ย. | พ.ค.  | มิ.ย. | ก.ค.  | ส.ค.  | ก.ย.  | ต.ค.  | พ.ย.  | ธ.ค. | ม.ค. | ก.พ. | มี.ค. | ปี    |
|------------------|-------|-------|-------|-------|-------|-------|-------|-------|------|------|------|-------|-------|
| สูงสุด           | 52.9  | 186.0 | 95.2  | 137.0 | 469.5 | 498.1 | 211.2 | 164.0 | 78.4 | 31.4 | 35.7 | 25.4  |       |
| เฉลี่ย 2542-2564 | 12.6  | 22.2  | 23.3  | 33.7  | 86.8  | 162.4 | 72.2  | 40.0  | 13.7 | 8.1  | 7.3  | 8.6   | 490.9 |
| ต่ำสุด           | 1.6   | 2.3   | 1.6   | 7.7   | 10.1  | 13.2  | 9.8   | 2.4   | 1.9  | 0.9  | 0.5  | 0.3   |       |
| ปี 2565          | 17.3  | 44.5  | 12.0  | 41.8  | 317.1 | 317.5 | 49.0  | 3.5   |      |      |      |       | 802.7 |

ปริมาณน้ำท่าสะสมรายเดือน

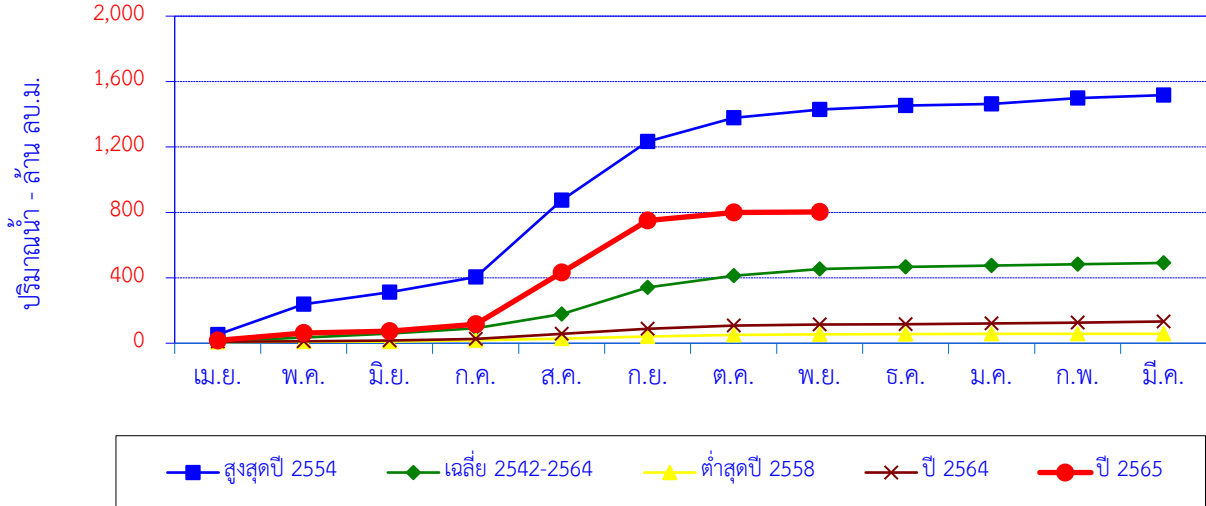

| เดือน            | เม.ย. | พ.ค.  | มิ.ย. | ก.ค.  | ส.ค.  | ก.ย.    | ต.ค.    | พ.ย.    | ธ.ค.    | ม.ค.    | ก.พ.    | มี.ค.   | ปี      |
|------------------|-------|-------|-------|-------|-------|---------|---------|---------|---------|---------|---------|---------|---------|
| สูงสุดปี 2554    | 52.9  | 186.0 | 72.0  | 93.5  | 469.5 | 358.5   | 145.4   | 50.3    | 25.7    | 8.7     | 35.7    | 18.7    | 1,517.0 |
| สะสมปี 2554      | 52.9  | 238.9 | 310.9 | 404.5 | 874.0 | 1,232.4 | 1,377.8 | 1,428.1 | 1,453.9 | 1,462.5 | 1,498.3 | 1,517.0 |         |
| เฉลี่ย 2542-2564 | 12.6  | 22.2  | 23.3  | 33.7  | 86.8  | 162.4   | 72.2    | 40.0    | 13.7    | 8.1     | 7.3     | 8.6     | 490.9   |
| เฉลี่ยสะสม       | 12.6  | 34.8  | 58.2  | 91.9  | 178.7 | 341.1   | 413.4   | 453.3   | 467.0   | 475.1   | 482.4   | 490.9   |         |
| ต่ำสุดปี 2558    | 6.8   | 2.5   | 1.6   | 7.7   | 10.1  | 13.2    | 9.8     | 2.4     | 1.9     | 1.0     | 0.5     | 0.3     | 57.6    |
| สะสมปี 2558      | 6.8   | 9.2   | 10.8  | 18.5  | 28.6  | 41.8    | 51.6    | 53.9    | 55.8    | 56.8    | 57.2    | 57.6    |         |
| ปี 2564          | 9.4   | 2.7   | 4.0   | 10.9  | 30.6  | 29.9    | 21.0    | 5.5     | 2.5     | 4.6     | 4.8     | 7.1     | 133.0   |
| สะสมปี 2564      | 9.4   | 12.1  | 16.1  | 27.0  | 57.6  | 87.5    | 108.4   | 113.9   | 116.5   | 121.0   | 125.9   | 133.0   |         |
| ปี 2565          | 17.3  | 44.5  | 12.0  | 41.8  | 317.1 | 317.5   | 49.0    | 3.5     |         |         |         |         | 802.7   |
| สะสมปี 2565      | 17.3  | 61.8  | 73.8  | 115.6 | 432.7 | 750.3   | 799.3   | 802.7   |         |         |         |         |         |

## ปริมาณน้ำเฉลี่ยรายวัน

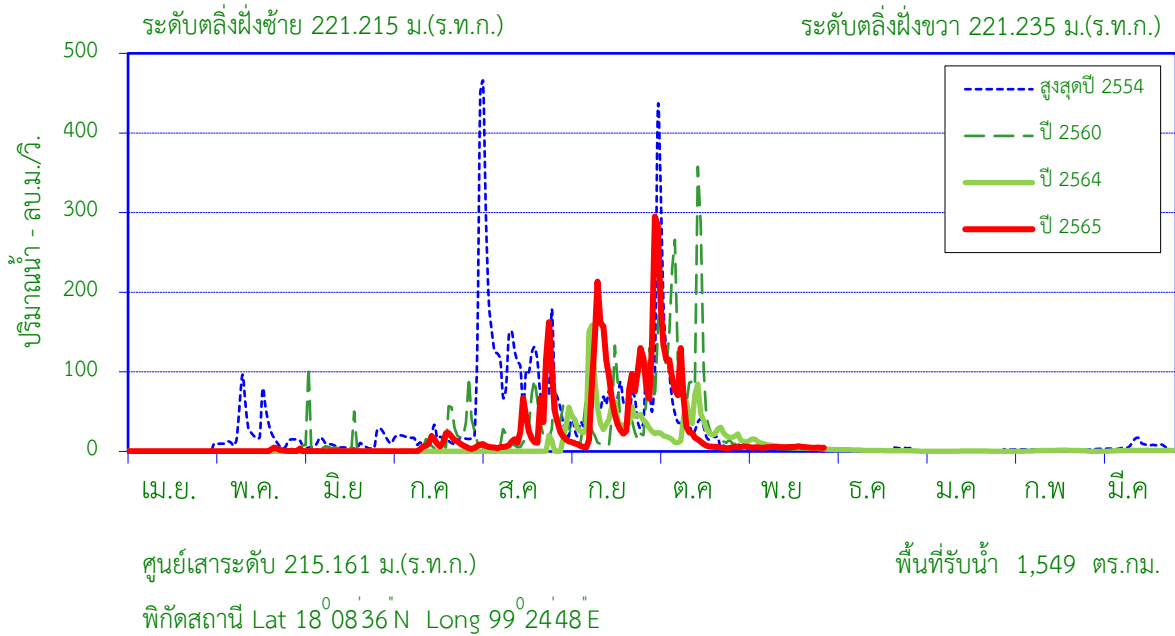

## สถิติที่เคยปรากฏ

|  |        |                              |
|--|--------|------------------------------|
| 1. สถิติระดับน้ำสูงสุด                           | 5.46   | ม. ( 30 ต.ค. 44 )            |
| 2. สถิติปริมาณน้ำไหลสูงสุด                       | 398.40 | ลบ.ม./วินาที ( 30 ต.ค. 44 )  |
| 3. สถิติระดับน้ำต่ำสุด                           | -0.72  | ม.( 18 มี.ค. 55 )            |
| 4. สถิติปริมาณน้ำไหลต่ำสุด                       | 0.00   | ลบ.ม./วินาที ( 10 เม.ย. 49 ) |
| 5. สถิติปริมาณน้ำเฉลี่ยของเดือน พ.ย. (2544-2564) | 8.7    | ล้าน ลบ.ม.                   |
| 6. สถิติปริมาณน้ำเฉลี่ยสะสมรายปี (2544-2564)     | 217.1  | ล้าน ลบ.ม.                   |

## ข้อมูลน้ำท่าของ เดือน พฤศจิกายน 2565

|                                   |            |                   |
|-----------------------------------|------------|-------------------|
| 1. ระดับน้ำสูงสุด                 | 0.34       | ม. ( 21 พ.ย. 65 ) |
| 2. ปริมาณน้ำไหลสูงสุด             | 6.50       | ลบ.ม./วินาที      |
| 3. ระดับน้ำต่ำสุด                 | 0.27       | ม. ( 5 พ.ย. 65 )  |
| 4. ปริมาณน้ำไหลต่ำสุด             | 4.68       | ลบ.ม./วินาที      |
| 5. ปริมาณน้ำรวมทั้งเดือน          | 13.7       | ล้าน ลบ.ม.        |
| 6. น้ำท่าประจำเดือนนี้อยู่ในเกณฑ์ | <b>มาก</b> |                   |

## ปริมาณน้ำรายเดือน - ล้าน ลูกบาศก์เมตร

| เดือน            | เม.ย. | พ.ค. | มิ.ย. | ก.ค. | ส.ค.  | ก.ย.  | ต.ค.  | พ.ย.  | ธ.ค.  | ม.ค.  | ก.พ.  | มี.ค. | ปี    |
|------------------|-------|------|-------|------|-------|-------|-------|-------|-------|-------|-------|-------|-------|
| เฉลี่ย 2544-2564 | 4.0   | 14.9 | 9.3   | 11.2 | 43.2  | 74.5  | 42.5  | 8.7   | 2.5   | 2.7   | 1.7   | 1.8   | 217.1 |
| เฉลี่ยสะสม       | 4.0   | 18.9 | 28.2  | 39.4 | 82.5  | 157.1 | 199.6 | 208.3 | 210.9 | 213.6 | 215.3 | 217.1 |       |
| ปี 2565          | 0.8   | 2.5  | 0.8   | 18.7 | 80.3  | 175.0 | 163.6 | 13.7  |       |       |       |       | 455.4 |
| สะสมปี 2565      | 0.8   | 3.2  | 4.0   | 22.8 | 103.1 | 278.1 | 441.7 | 455.4 |       |       |       |       |       |

สถานี น้ำแม่จาง (W.22) บ้านวังพร้าว ต.วังพร้าว อ.เกาะคา จ.ลำปาง

สถิติปริมาณน้ำท่ารายเดือน

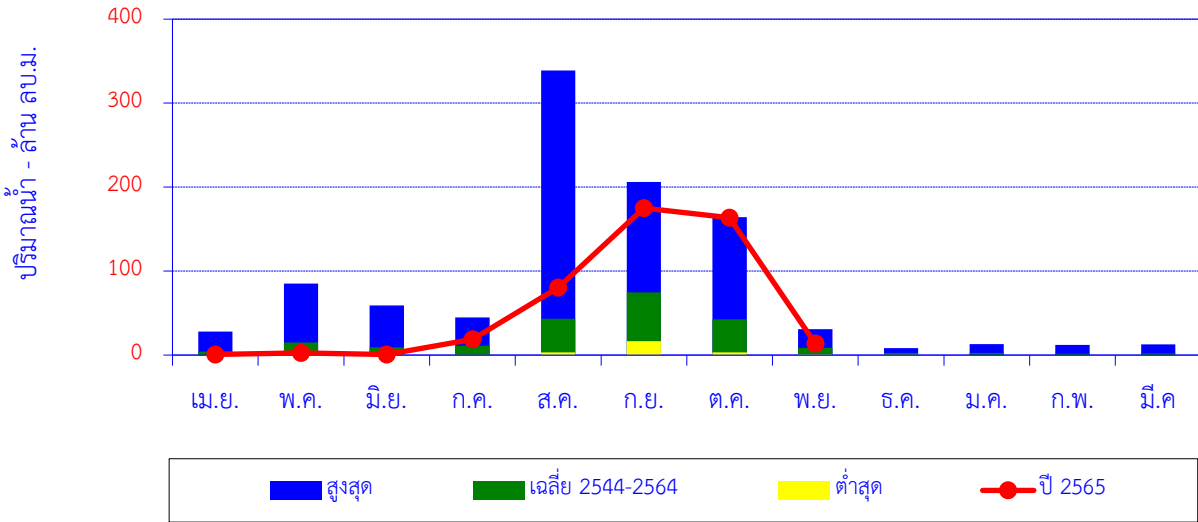

| เดือน            | เม.ย. | พ.ค. | มิ.ย. | ก.ค. | ส.ค.  | ก.ย.  | ต.ค.  | พ.ย. | ธ.ค. | ม.ค. | ก.พ. | มี.ค. | ปี    |
|------------------|-------|------|-------|------|-------|-------|-------|------|------|------|------|-------|-------|
| สูงสุด           | 27.9  | 85.3 | 59.0  | 44.9 | 338.7 | 206.2 | 164.2 | 31.0 | 8.2  | 13.0 | 12.0 | 12.6  |       |
| เฉลี่ย 2544-2564 | 4.0   | 14.9 | 9.3   | 11.2 | 43.2  | 74.5  | 42.5  | 8.7  | 2.5  | 2.7  | 1.7  | 1.8   | 217.1 |
| ต่ำสุด           | 0.0   | 1.4  | 0.2   | 0.1  | 3.1   | 16.7  | 3.3   | 0.7  | 0.1  | 0.0  | 0.0  | 0.0   |       |
| ปี 2565          | 0.8   | 2.5  | 0.8   | 18.7 | 80.3  | 175.0 | 163.6 | 13.7 |      |      |      |       | 455.4 |

ปริมาณน้ำท่าสะสมรายเดือน

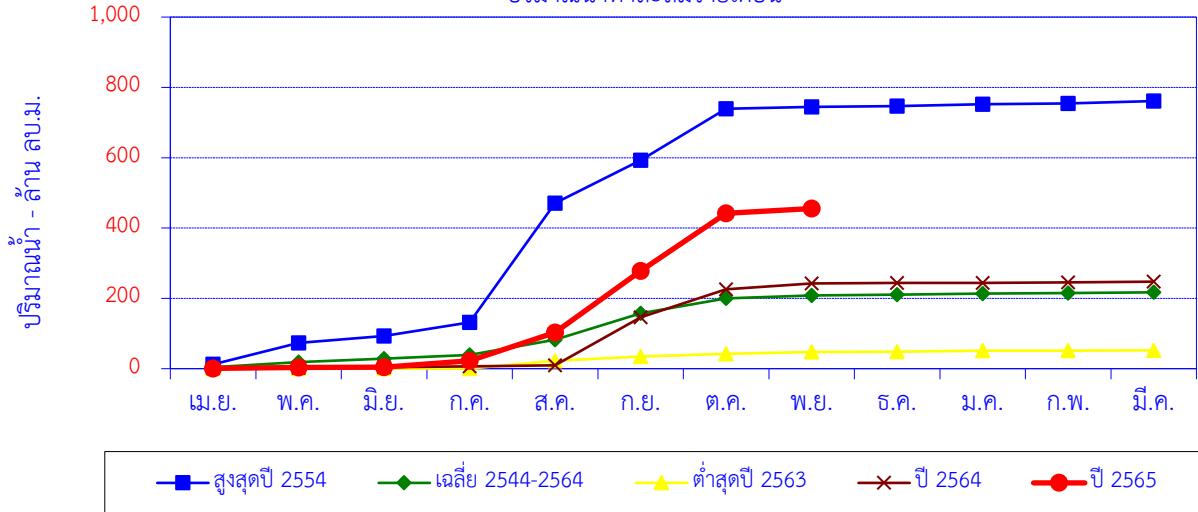

| เดือน            | เม.ย. | พ.ค. | มิ.ย. | ก.ค.  | ส.ค.  | ก.ย.  | ต.ค.  | พ.ย.  | ธ.ค.  | ม.ค.  | ก.พ.  | มี.ค. | ปี    |
|------------------|-------|------|-------|-------|-------|-------|-------|-------|-------|-------|-------|-------|-------|
| สูงสุดปี 2554    | 12.3  | 60.8 | 20.1  | 38.8  | 338.7 | 122.3 | 146.5 | 5.0   | 2.2   | 5.7   | 2.0   | 6.8   | 761.1 |
| สะสมปี 2554      | 12.3  | 73.0 | 93.1  | 131.9 | 470.7 | 593.0 | 739.4 | 744.5 | 746.7 | 752.4 | 754.3 | 761.1 |       |
| เฉลี่ย 2544-2564 | 4.0   | 14.9 | 9.3   | 11.2  | 43.2  | 74.5  | 42.5  | 8.7   | 2.5   | 2.7   | 1.7   | 1.8   | 217.1 |
| เฉลี่ยสะสม       | 4.0   | 18.9 | 28.2  | 39.4  | 82.5  | 157.1 | 199.6 | 208.3 | 210.9 | 213.6 | 215.3 | 217.1 |       |
| ต่ำสุดปี 2563    | 0.1   | 0.1  | 0.2   | 0.2   | 21.8  | 12.4  | 7.6   | 5.4   | 0.4   | 2.9   | 0.6   | 0.7   | 52.2  |
| สะสมปี 2563      | 0.1   | 0.2  | 0.4   | 0.6   | 22.3  | 34.7  | 42.3  | 47.7  | 48.0  | 50.9  | 51.5  | 52.2  |       |
| ปี 2564          | 1.3   | 1.4  | 1.9   | 1.7   | 3.1   | 136.4 | 80.2  | 16.5  | 1.1   | 0.4   | 1.7   | 1.9   | 247.5 |
| สะสมปี 2564      | 1.3   | 2.7  | 4.6   | 6.2   | 9.4   | 145.8 | 226.0 | 242.5 | 243.5 | 243.9 | 245.6 | 247.5 |       |
| ปี 2565          | 0.8   | 2.5  | 0.8   | 18.7  | 80.3  | 175.0 | 163.6 | 13.7  |       |       |       |       | 455.4 |
| สะสมปี 2565      | 0.8   | 3.2  | 4.0   | 22.8  | 103.1 | 278.1 | 441.7 | 455.4 |       |       |       |       |       |

## สถานี แม่น้ำวัง (W.25) บ้านร่องเคาะ ต.ร่องเคาะ อ.วังเหนือ จ.ลำปาง

### ปริมาณน้ำเฉลี่ยรายวัน

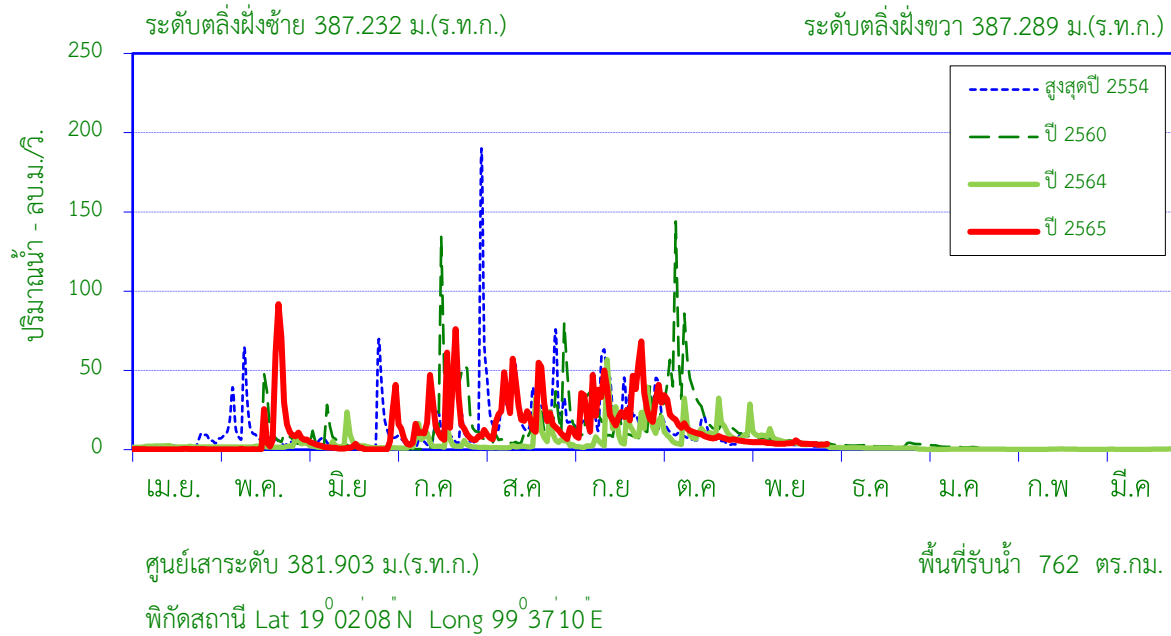

### สถิติที่เคยปรากฏ

|  |        |                             |
|--|--------|-----------------------------|
| 1. สถิติระดับน้ำสูงสุด                           | 4.13   | ม. ( 28 ก.ย. 53 )           |
| 2. สถิติปริมาณน้ำไหลสูงสุด                       | 626.89 | ลบ.ม./วินาที ( 28 ก.ย. 53 ) |
| 3. สถิติระดับน้ำต่ำสุด                           | -0.60  | ม. ( 16 ส.ค. 55 )           |
| 4. สถิติปริมาณน้ำไหลต่ำสุด                       | 0.00   | ลบ.ม./วินาที ( 16 ส.ค. 55 ) |
| 5. สถิติปริมาณน้ำเฉลี่ยของเดือน พ.ย. (2552-2564) | 12.4   | ล้าน ลบ.ม.                  |
| 6. สถิติปริมาณน้ำเฉลี่ยสะสมรายปี (2552-2564)     | 146.4  | ล้าน ลบ.ม.                  |

### ข้อมูลน้ำท่าของ เดือน พฤศจิกายน 2565

|                                   |             |                   |
|-----------------------------------|-------------|-------------------|
| 1. ระดับน้ำสูงสุด                 | 0.74        | ม. ( 19 พ.ย. 65 ) |
| 2. ปริมาณน้ำไหลสูงสุด             | 5.89        | ลบ.ม./วินาที      |
| 3. ระดับน้ำต่ำสุด                 | 0.50        | ม. ( 27 พ.ย. 65 ) |
| 4. ปริมาณน้ำไหลต่ำสุด             | 3.10        | ลบ.ม./วินาที      |
| 5. ปริมาณน้ำรวมทั้งเดือน          | 10.6        | ล้าน ลบ.ม.        |
| 6. น้ำท่าประจำเดือนนี้อยู่ในเกณฑ์ | <b>ปกติ</b> |                   |

### ปริมาณน้ำรายเดือน - ล้าน ลูกบาศก์เมตร

| เดือน            | เม.ย. | พ.ค. | มิ.ย. | ก.ค. | ส.ค.  | ก.ย.  | ต.ค.  | พ.ย.  | ธ.ค.  | ม.ค.  | ก.พ.  | มี.ค. | ปี    |
|------------------|-------|------|-------|------|-------|-------|-------|-------|-------|-------|-------|-------|-------|
| เฉลี่ย 2552-2564 | 1.4   | 7.6  | 7.1   | 10.8 | 32.4  | 38.6  | 28.6  | 12.4  | 3.5   | 2.0   | 0.8   | 1.3   | 146.4 |
| เฉลี่ยสะสม       | 1.4   | 9.0  | 16.1  | 26.9 | 59.3  | 98.0  | 126.5 | 138.9 | 142.4 | 144.3 | 145.1 | 146.4 |       |
| ปี 2565          | 0.7   | 31.2 | 4.3   | 50.9 | 59.7  | 72.7  | 38.0  | 10.6  |       |       |       |       | 268.3 |
| สะสมปี 2565      | 0.7   | 32.0 | 36.3  | 87.2 | 146.8 | 219.6 | 257.6 | 268.3 |       |       |       |       |       |

สถานี แม่น้ำวัง (W.25) บ้านร่องเคาะ ต.ร่องเคาะ อ.วังเหนือ จ.ลำปาง

สถิติปริมาณน้ำท่ารายเดือน

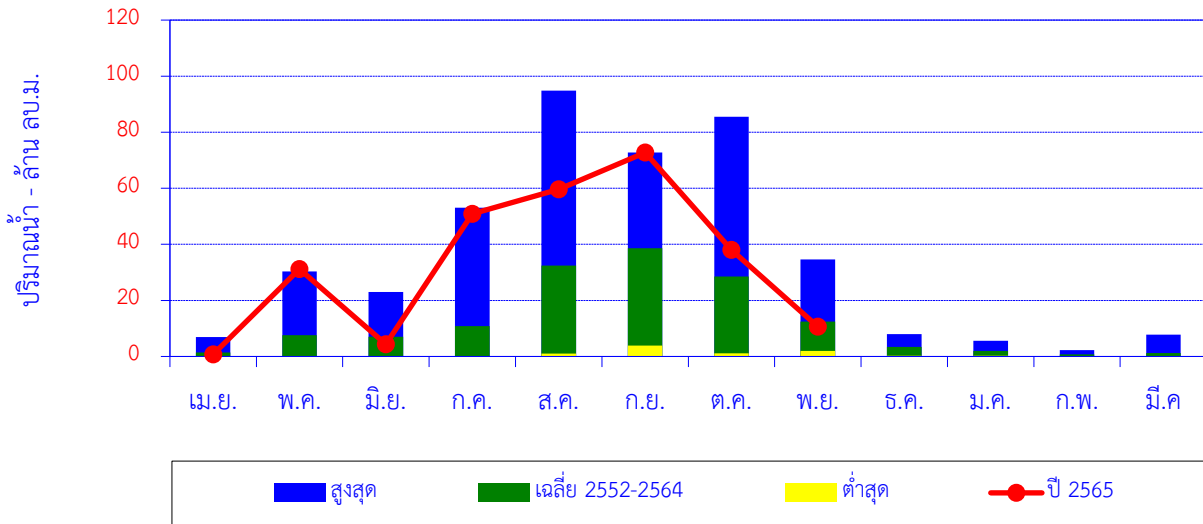

| เดือน            | เม.ย. | พ.ค. | มิ.ย. | ก.ค. | ส.ค. | ก.ย. | ต.ค. | พ.ย. | ธ.ค. | ม.ค. | ก.พ. | มี.ค. | ปี    |
|------------------|-------|------|-------|------|------|------|------|------|------|------|------|-------|-------|
| สูงสุด           | 6.9   | 30.3 | 23.0  | 53.1 | 94.8 | 72.8 | 85.5 | 34.6 | 8.0  | 5.6  | 2.3  | 7.8   |       |
| เฉลี่ย 2552-2564 | 1.4   | 7.6  | 7.1   | 10.8 | 32.4 | 38.6 | 28.6 | 12.4 | 3.5  | 2.0  | 0.8  | 1.3   | 146.4 |
| ต่ำสุด           | 0.0   | 0.2  | 0.1   | 0.1  | 1.0  | 3.9  | 1.2  | 2.0  | 0.3  | 0.3  | 0.1  | 0.0   |       |
| ปี 2565          | 0.7   | 31.2 | 4.3   | 50.9 | 59.7 | 72.7 | 38.0 | 10.6 |      |      |      |       | 268.3 |

ปริมาณน้ำท่าสะสมรายเดือน

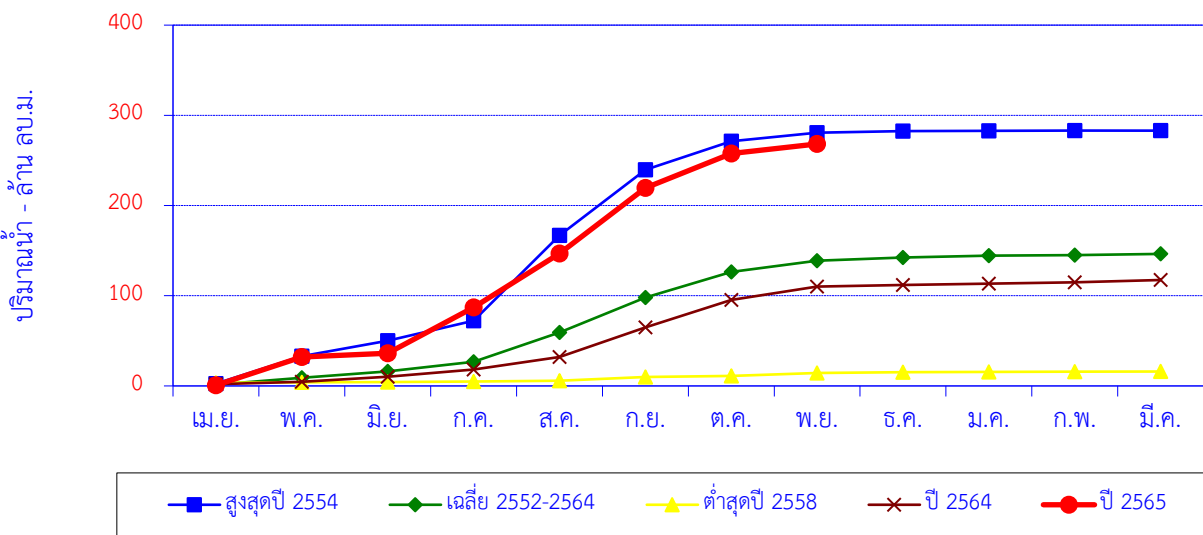

|                  |     |      |      |      |       |       |       |       |       |       |       |       |       |
|------------------|-----|------|------|------|-------|-------|-------|-------|-------|-------|-------|-------|-------|
| สูงสุดปี 2554    | 2.5 | 30.3 | 17.4 | 22.0 | 94.8  | 72.8  | 31.7  | 9.3   | 1.7   | 0.4   | 0.1   | 0.0   | 283.0 |
| สะสมปี 2554      | 2.5 | 32.8 | 50.2 | 72.2 | 167.0 | 239.7 | 271.4 | 280.7 | 282.5 | 282.9 | 283.0 | 283.0 |       |
| เฉลี่ย 2552-2564 | 1.4 | 7.6  | 7.1  | 10.8 | 32.4  | 38.6  | 28.6  | 12.4  | 3.5   | 2.0   | 0.8   | 1.3   | 146.4 |
| เฉลี่ยสะสม       | 1.4 | 9.0  | 16.1 | 26.9 | 59.3  | 98.0  | 126.5 | 138.9 | 142.4 | 144.3 | 145.1 | 146.4 |       |
| ต่ำสุดปี 2558    | 3.4 | 0.5  | 0.3  | 0.5  | 1.0   | 4.0   | 1.2   | 3.4   | 0.8   | 0.3   | 0.3   | 0.2   | 16.0  |
| สะสมปี 2558      | 3.4 | 3.9  | 4.2  | 4.7  | 5.8   | 9.8   | 11.0  | 14.4  | 15.2  | 15.5  | 15.8  | 16.0  |       |
| ปี 2564          | 1.9 | 2.7  | 5.6  | 7.9  | 14.1  | 32.9  | 30.3  | 14.9  | 1.6   | 1.7   | 1.3   | 2.6   | 117.4 |
| สะสมปี 2564      | 1.9 | 4.6  | 10.2 | 18.1 | 32.2  | 65.0  | 95.3  | 110.2 | 111.8 | 113.5 | 114.8 | 117.4 |       |
| ปี 2565          | 0.7 | 31.2 | 4.3  | 50.9 | 59.7  | 72.7  | 38.0  | 10.6  |       |       |       |       | 268.3 |
| สะสมปี 2565      | 0.7 | 32.0 | 36.3 | 87.2 | 146.8 | 219.6 | 257.6 | 268.3 |       |       |       |       |       |

สถานี ห้วยแม่ต๋ำ (W.26) บ้านห้วยแม่ต๋ำ ต.เมืองมาย อ.แจ้ห่ม จ.ลำปาง

ปริมาณน้ำเฉลี่ยรายวัน

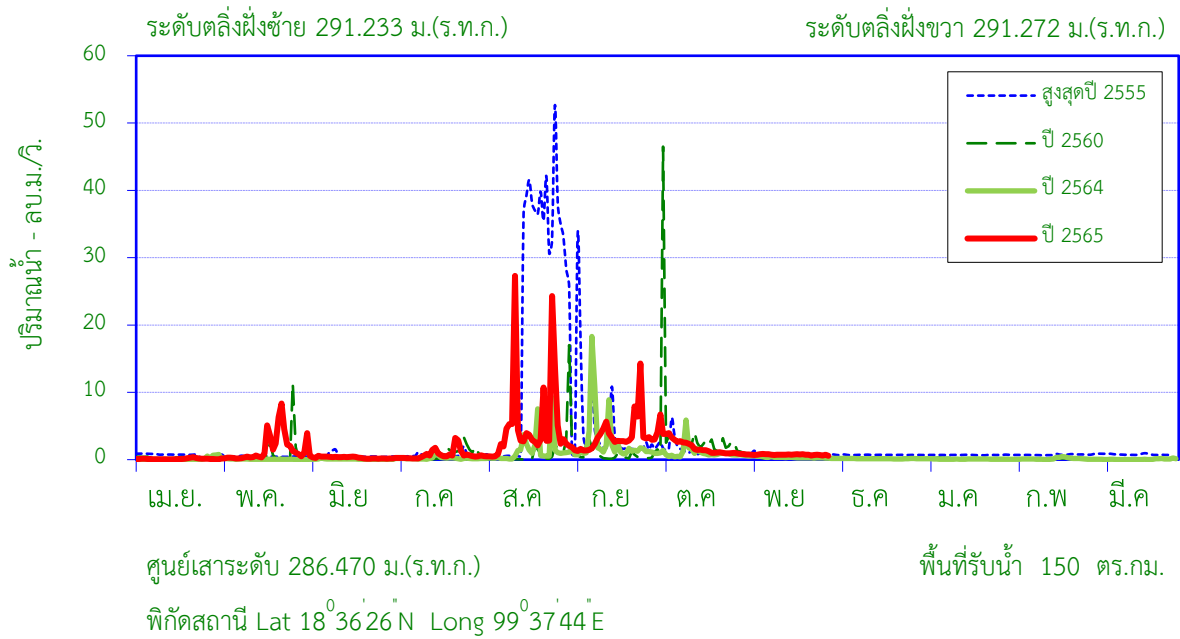

สถิติที่เคยปรากฏ

|  |        |                             |
|--|--------|-----------------------------|
| 1. สถิติระดับน้ำสูงสุด                           | 3.02   | ม. ( 31 ก.ค. 54 )           |
| 2. สถิติปริมาณน้ำไหลสูงสุด                       | 229.00 | ลบ.ม./วินาที ( 31 ก.ค. 54 ) |
| 3. สถิติระดับน้ำต่ำสุด                           | -0.71  | ม. ( 5 ก.ค. 58 )            |
| 4. สถิติปริมาณน้ำไหลต่ำสุด                       | 0.00   | ลบ.ม./วินาที ( 5 ก.ค. 58 )  |
| 5. สถิติปริมาณน้ำเฉลี่ยของเดือน พ.ย. (2553-2564) | 2.0    | ล้าน ลบ.ม.                  |
| 6. สถิติปริมาณน้ำเฉลี่ยสะสมรายปี (2553-2564)     | 36.5   | ล้าน ลบ.ม.                  |

ข้อมูลน้ำท่าของ เดือน พฤศจิกายน 2565

|                                   |             |                   |
|-----------------------------------|-------------|-------------------|
| 1. ระดับน้ำสูงสุด                 | -0.19       | ม. ( 7 พ.ย. 65 )  |
| 2. ปริมาณน้ำไหลสูงสุด             | 0.84        | ลบ.ม./วินาที      |
| 3. ระดับน้ำต่ำสุด                 | -0.28       | ม. ( 30 พ.ย. 65 ) |
| 4. ปริมาณน้ำไหลต่ำสุด             | 0.58        | ลบ.ม./วินาที      |
| 5. ปริมาณน้ำรวมทั้งเดือน          | 1.9         | ล้าน ลบ.ม.        |
| 6. น้ำท่าประจำเดือนนี้อยู่ในเกณฑ์ | <b>ปกติ</b> |                   |

| ปริมาณน้ำรายเดือน - ล้าน ลูกบาศก์เมตร |       |      |       |      |      |      |      |      |      |      |      |       |      |
|---------------------------------------|-------|------|-------|------|------|------|------|------|------|------|------|-------|------|
| เดือน                                 | เม.ย. | พ.ค. | มิ.ย. | ก.ค. | ส.ค. | ก.ย. | ต.ค. | พ.ย. | ธ.ค. | ม.ค. | ก.พ. | มี.ค. | ปี   |
| เฉลี่ย 2553-2564                      | 1.6   | 1.8  | 1.2   | 2.2  | 11.2 | 7.3  | 5.2  | 2.0  | 1.1  | 0.9  | 1.1  | 0.9   | 36.5 |
| เฉลี่ยสะสม                            | 1.6   | 3.4  | 4.7   | 6.8  | 18.0 | 25.3 | 30.5 | 32.5 | 33.6 | 34.5 | 35.6 | 36.5  |      |
| ปี 2565                               | 0.3   | 4.3  | 0.8   | 2.0  | 12.7 | 8.9  | 5.5  | 1.9  |      |      |      |       | 36.5 |
| สะสมปี 2565                           | 0.3   | 4.6  | 5.5   | 7.5  | 20.2 | 29.1 | 34.6 | 36.5 |      |      |      |       |      |



สถานี ห้วยแม่ตำ (W.26) บ้านห้วยแม่ตำ ต.เมืองมาย อ.แจ้ห่ม จ.ลำปาง

สถิติปริมาณน้ำท่ารายเดือน

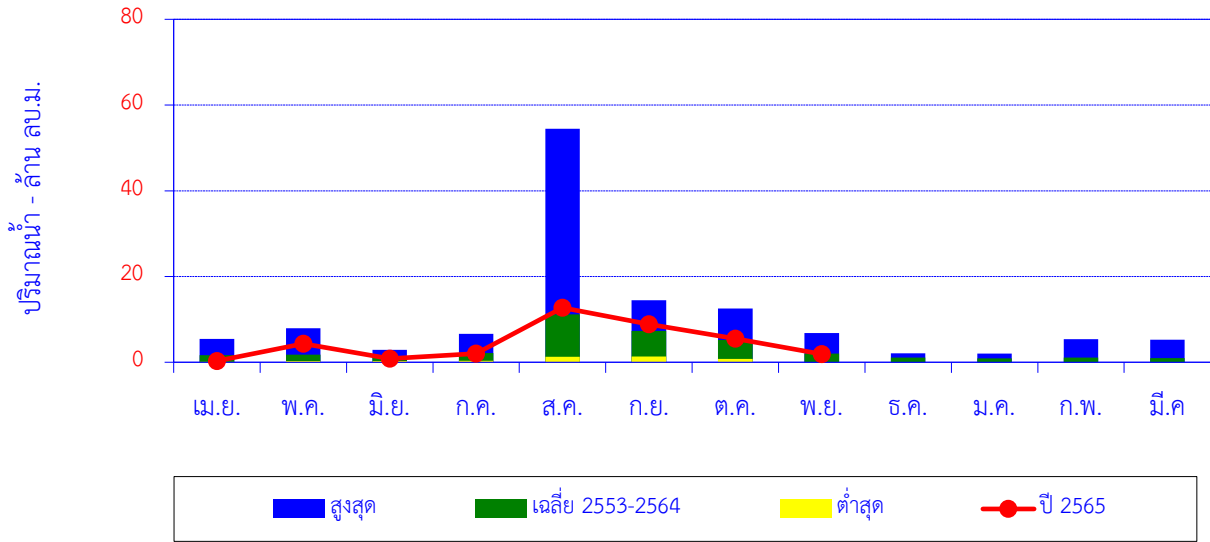

| เดือน            | เม.ย. | พ.ค. | มิ.ย. | ก.ค. | ส.ค. | ก.ย. | ต.ค. | พ.ย. | ธ.ค. | ม.ค. | ก.พ. | มี.ค. | ปี   |
|------------------|-------|------|-------|------|------|------|------|------|------|------|------|-------|------|
| สูงสุด           | 5.4   | 7.9  | 2.9   | 6.6  | 54.4 | 14.5 | 12.6 | 6.8  | 2.1  | 2.0  | 5.4  | 5.2   |      |
| เฉลี่ย 2553-2564 | 1.6   | 1.8  | 1.2   | 2.2  | 11.2 | 7.3  | 5.2  | 2.0  | 1.1  | 0.9  | 1.1  | 0.9   | 36.5 |
| ต่ำสุด           | 0.1   | 0.3  | 0.3   | 0.4  | 1.3  | 1.4  | 0.8  | 0.0  | 0.0  | 0.0  | 0.0  | 0.0   |      |
| ปี 2565          | 0.3   | 4.3  | 0.8   | 2.0  | 12.7 | 8.9  | 5.5  | 1.9  |      |      |      |       | 36.5 |

ปริมาณน้ำท่าสะสมรายเดือน

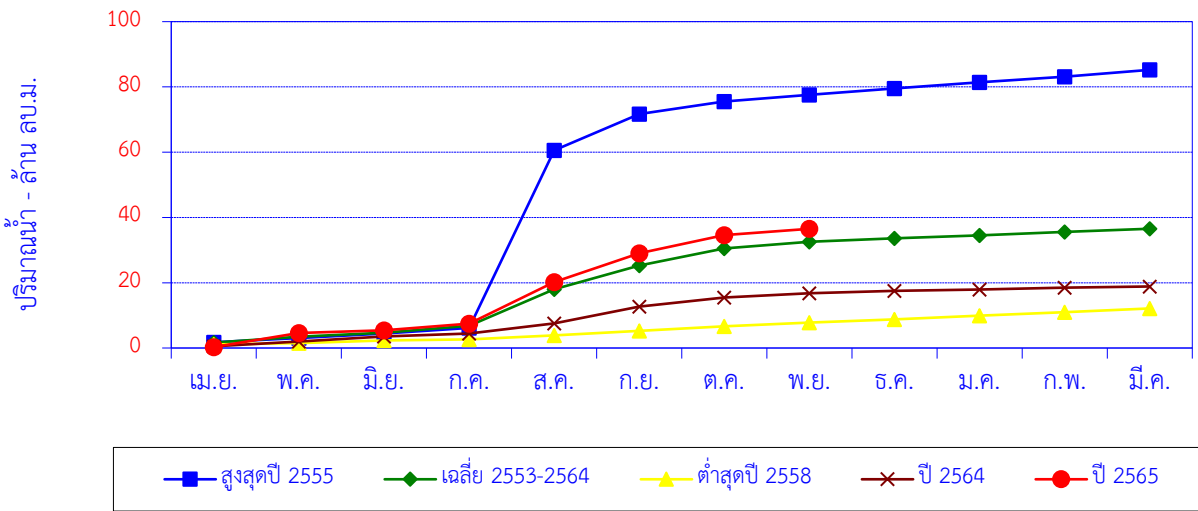

| เดือน            | เม.ย. | พ.ค. | มิ.ย. | ก.ค. | ส.ค. | ก.ย. | ต.ค. | พ.ย. | ธ.ค. | ม.ค. | ก.พ. | มี.ค. | ปี   |
|------------------|-------|------|-------|------|------|------|------|------|------|------|------|-------|------|
| สูงสุดปี 2555    | 1.8   | 1.3  | 1.4   | 1.7  | 54.4 | 11.0 | 3.9  | 2.1  | 1.9  | 1.9  | 1.8  | 2.1   | 85.2 |
| สะสมปี 2555      | 1.8   | 3.0  | 4.5   | 6.2  | 60.6 | 71.7 | 75.5 | 77.6 | 79.5 | 81.4 | 83.1 | 85.2  |      |
| เฉลี่ย 2553-2564 | 1.6   | 1.8  | 1.2   | 2.2  | 11.2 | 7.3  | 5.2  | 2.0  | 1.1  | 0.9  | 1.1  | 0.9   | 36.5 |
| เฉลี่ยสะสม       | 1.6   | 3.4  | 4.7   | 6.8  | 18.0 | 25.3 | 30.5 | 32.5 | 33.6 | 34.5 | 35.6 | 36.5  |      |
| ต่ำสุดปี 2558    | 1.1   | 0.4  | 0.8   | 0.4  | 1.3  | 1.4  | 1.4  | 1.1  | 1.0  | 1.1  | 1.1  | 1.1   | 12.1 |
| สะสมปี 2558      | 1.1   | 1.5  | 2.3   | 2.6  | 3.9  | 5.3  | 6.7  | 7.8  | 8.8  | 9.9  | 11.0 | 12.1  |      |
| ปี 2564          | 0.5   | 1.5  | 1.6   | 0.9  | 3.1  | 5.1  | 2.8  | 1.3  | 0.7  | 0.5  | 0.6  | 0.3   | 18.9 |
| สะสมปี 2564      | 0.5   | 2.0  | 3.6   | 4.5  | 7.6  | 12.7 | 15.5 | 16.8 | 17.5 | 18.0 | 18.5 | 18.9  |      |
| ปี 2565          | 0.3   | 4.3  | 0.8   | 2.0  | 12.7 | 8.9  | 5.5  | 1.9  |      |      |      |       | 36.5 |
| สะสมปี 2565      | 0.3   | 4.6  | 5.5   | 7.5  | 20.2 | 29.1 | 34.6 | 36.5 |      |      |      |       |      |

ปริมาณน้ำเฉลี่ยรายวัน

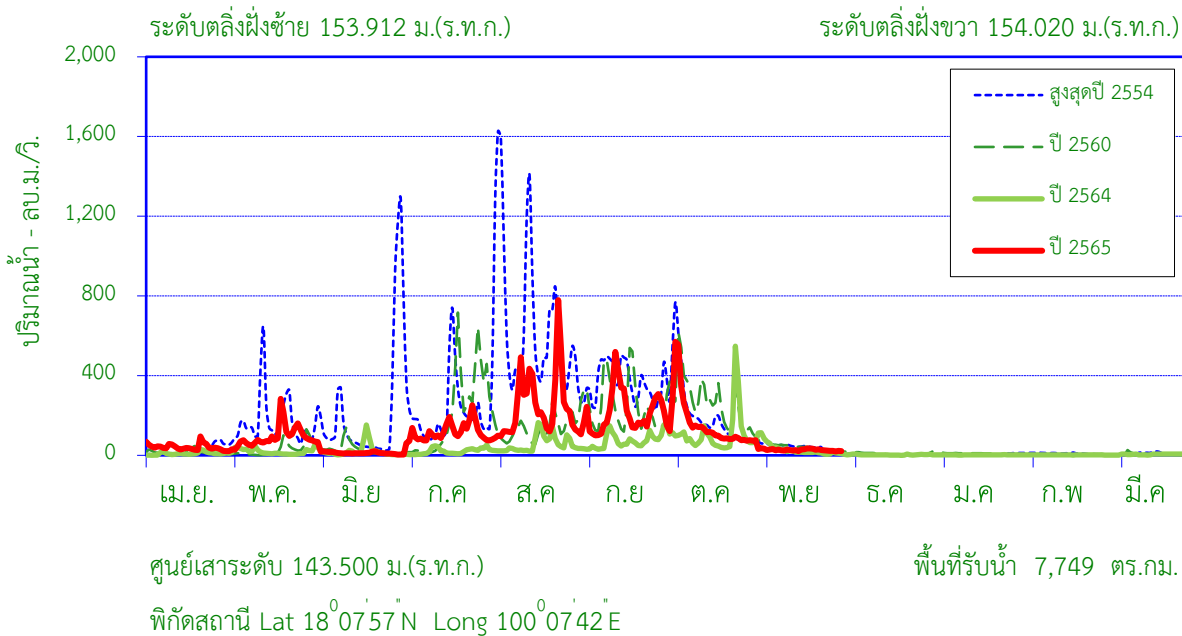

สถิติที่เคยปรากฏ

|  |         |                             |
|--|---------|-----------------------------|
| 1. สถิติระดับน้ำสูงสุด                           | 11.73   | ม. ( 1 ก.ย. 38 )            |
| 2. สถิติปริมาณน้ำไหลสูงสุด                       | 2,243.6 | ลบ.ม./วินาที ( 1 ก.ย. 38 )  |
| 3. สถิติระดับน้ำต่ำสุด                           | -0.09   | ม. ( 17 ก.พ. 52 )           |
| 4. สถิติปริมาณน้ำไหลต่ำสุด                       | 0.00    | ลบ.ม./วินาที ( 17 ก.พ. 52 ) |
| 5. สถิติปริมาณน้ำเฉลี่ยของเดือน พ.ย. (2522-2564) | 85.8    | ล้าน ลบ.ม.                  |
| 6. สถิติปริมาณน้ำเฉลี่ยสะสมรายปี (2522-2564)     | 1,722.2 | ล้าน ลบ.ม.                  |

ข้อมูลน้ำท่าของ เดือน พฤศจิกายน 2565

|                              |             |                   |
|------------------------------|-------------|-------------------|
| 1. ระดับน้ำสูงสุด            | 1.48        | ม. ( 2 พ.ย. 65 )  |
| 2. ปริมาณน้ำไหลสูงสุด        | 35.6        | ลบ.ม./วินาที      |
| 3. ระดับน้ำต่ำสุด            | 1.26        | ม. ( 28 พ.ย. 65 ) |
| 4. ปริมาณน้ำไหลต่ำสุด        | 20.25       | ลบ.ม./วินาที      |
| 5. ปริมาณน้ำรวมทั้งเดือน     | 71.3        | ล้าน ลบ.ม.        |
| 6. น้ำท่าเดือนนี้อยู่ในเกณฑ์ | <b>ปกติ</b> |                   |

ปริมาณน้ำรายเดือน - ล้าน ลูกบาศก์เมตร

| เดือน            | เม.ย. | พ.ค.  | มิ.ย. | ก.ค.  | ส.ค.    | ก.ย.    | ต.ค.    | พ.ย.    | ธ.ค.    | ม.ค.    | ก.พ.    | มี.ค.   | ปี      |
|------------------|-------|-------|-------|-------|---------|---------|---------|---------|---------|---------|---------|---------|---------|
| เฉลี่ย 2522-2564 | 19.4  | 78.2  | 74.5  | 148.3 | 453.1   | 551.8   | 241.2   | 85.8    | 32.7    | 14.3    | 9.9     | 13.0    | 1,722.2 |
| เฉลี่ยสะสม       | 19.4  | 97.6  | 172.1 | 320.4 | 773.5   | 1,325.3 | 1,566.5 | 1,652.3 | 1,685.0 | 1,699.3 | 1,709.2 | 1,722.2 |         |
| ปี 2565          | 107.1 | 242.6 | 30.6  | 308.7 | 640.9   | 560.2   | 417.7   | 71.3    |         |         |         |         | 2,379.3 |
| สะสมปี 2565      | 107.1 | 349.7 | 380.4 | 689.1 | 1,330.0 | 1,890.2 | 2,307.9 | 2,379.3 |         |         |         |         |         |

สถานี แม่น้ำยม (Y.1C) บ้านน้ำโค้ง ต.ป่าเมต อ.เมือง จ.แพร่

สถิติปริมาณน้ำท่ารายเดือน

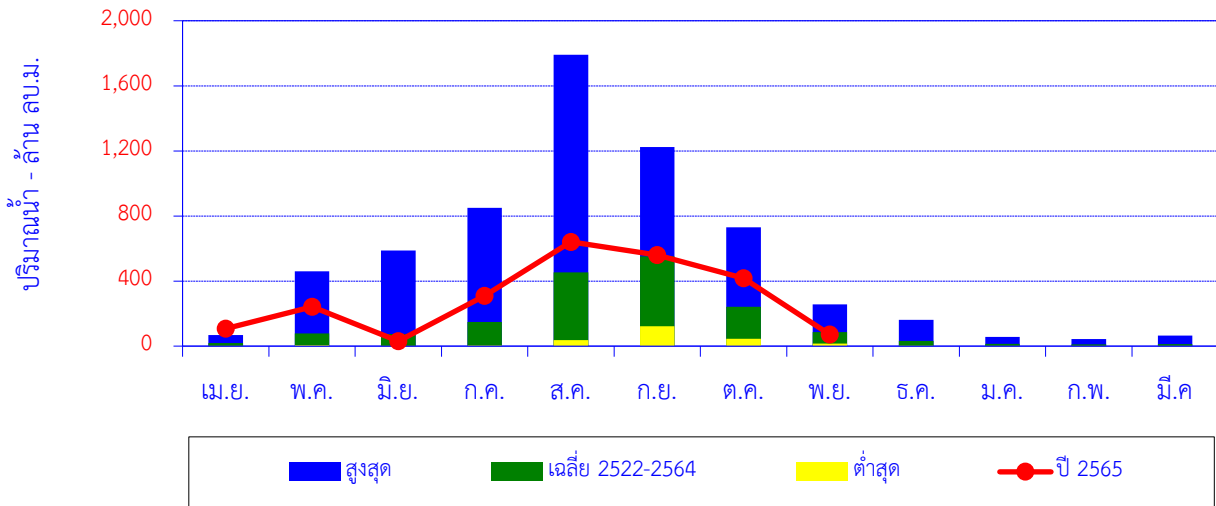

| เดือน            | เม.ย. | พ.ค.  | มิ.ย. | ก.ค.  | ส.ค.    | ก.ย.    | ต.ค.  | พ.ย.  | ธ.ค.  | ม.ค. | ก.พ. | มี.ค. | ปี      |
|------------------|-------|-------|-------|-------|---------|---------|-------|-------|-------|------|------|-------|---------|
| สูงสุด           | 68.8  | 460.6 | 587.1 | 850.0 | 1,791.3 | 1,223.9 | 729.6 | 255.8 | 162.0 | 56.8 | 43.3 | 64.3  |         |
| เฉลี่ย 2522-2564 | 19.4  | 78.2  | 74.5  | 148.3 | 453.1   | 551.8   | 241.2 | 85.8  | 32.7  | 14.3 | 9.9  | 13.0  | 1,722.2 |
| ต่ำสุด           | 0.6   | 5.0   | 1.5   | 3.9   | 37.5    | 122.0   | 45.4  | 15.2  | 1.7   | 0.3  | 0.9  | 0.6   |         |
| ปี 2565          | 107.1 | 242.6 | 30.6  | 308.7 | 640.9   | 560.2   | 417.7 | 71.3  |       |      |      |       | 2,379.3 |

ปริมาณน้ำท่าสะสมรายเดือน

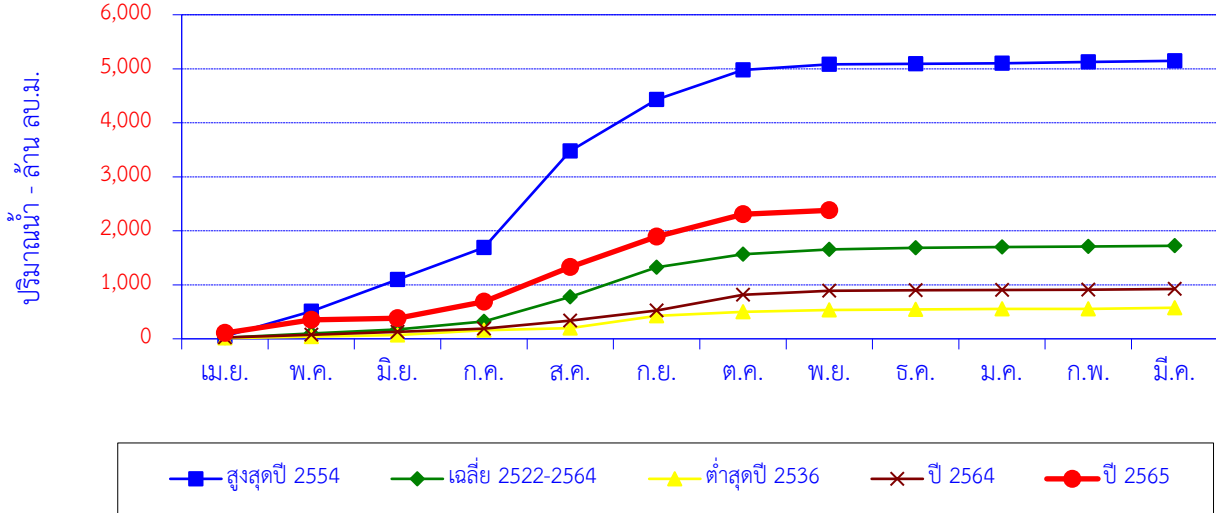

| เดือน            | เม.ย. | พ.ค.  | มิ.ย.   | ก.ค.    | ส.ค.    | ก.ย.    | ต.ค.    | พ.ย.    | ธ.ค.    | ม.ค.    | ก.พ.    | มี.ค.   | ปี      |
|------------------|-------|-------|---------|---------|---------|---------|---------|---------|---------|---------|---------|---------|---------|
| สูงสุดปี 2554    | 47.6  | 460.6 | 587.1   | 591.9   | 1,791.3 | 951.4   | 549.4   | 104.3   | 9.8     | 9.1     | 25.0    | 19.5    | 5,147.0 |
| สะสมปี 2554      | 47.6  | 508.2 | 1,095.3 | 1,687.2 | 3,478.5 | 4,429.9 | 4,979.2 | 5,083.6 | 5,093.4 | 5,102.5 | 5,127.5 | 5,147.0 |         |
| เฉลี่ย 2522-2564 | 19.4  | 78.2  | 74.5    | 148.3   | 453.1   | 551.8   | 241.2   | 85.8    | 32.7    | 14.3    | 9.9     | 13.0    | 1,722.2 |
| เฉลี่ยสะสม       | 19.4  | 97.6  | 172.1   | 320.4   | 773.5   | 1,325.3 | 1,566.5 | 1,652.3 | 1,685.0 | 1,699.3 | 1,709.2 | 1,722.2 |         |
| ต่ำสุดปี 2536    | 13.1  | 28.7  | 27.7    | 89.1    | 37.5    | 230.0   | 73.7    | 34.4    | 11.7    | 6.3     | 3.7     | 19.5    | 575.4   |
| สะสมปี 2536      | 13.1  | 41.8  | 69.5    | 158.6   | 196.1   | 426.1   | 499.8   | 534.2   | 545.9   | 552.2   | 555.9   | 575.4   |         |
| ปี 2564          | 24.0  | 52.7  | 54.7    | 55.5    | 149.1   | 190.1   | 288.0   | 77.5    | 7.8     | 6.2     | 5.4     | 11.4    | 922.2   |
| สะสมปี 2564      | 24.0  | 76.7  | 131.4   | 186.9   | 336.0   | 526.1   | 814.1   | 891.5   | 899.3   | 905.5   | 910.8   | 922.2   |         |
| ปี 2565          | 107.1 | 242.6 | 30.6    | 308.7   | 640.9   | 560.2   | 417.7   | 71.3    |         |         |         |         | 2,379.3 |
| สะสมปี 2565      | 107.1 | 349.7 | 380.4   | 689.1   | 1,330.0 | 1,890.2 | 2,307.9 | 2,379.3 |         |         |         |         |         |

สถานี น้ำางาว (Y.13A) บ้านหลวงเหนือ ต.หลวงเหนือ อ.งาว จ.ลำปาง

ปริมาณน้ำเฉลี่ยรายวัน

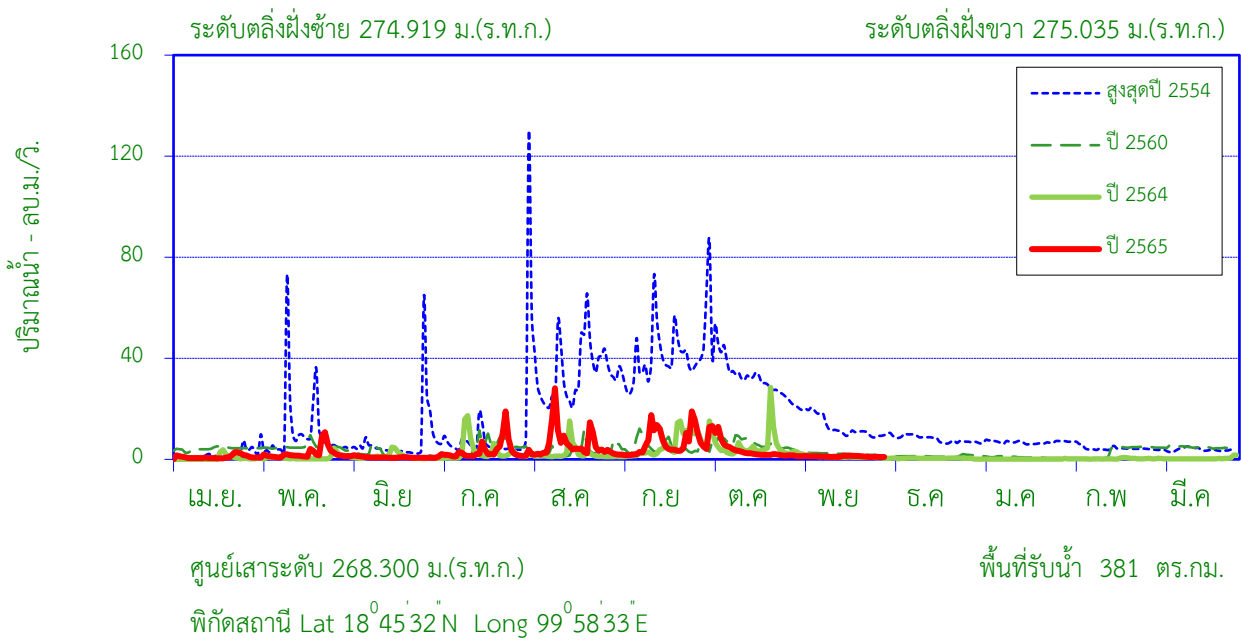

สถิติที่เคยปรากฏ

|  |        |                            |
|--|--------|----------------------------|
| 1. สถิติระดับน้ำสูงสุด   | 3.04   | ม. ( 30 ต.ค. 48 )          |
| 2. สถิติปริมาณน้ำไหลสูงสุด                                     | 125.50 | ลบ.ม./วินาที ( 7 ก.ย. 45 ) |
| 3. สถิติระดับน้ำต่ำสุด   | 0.02   | ม. ( 14 เม.ย 51 )          |
| 4. สถิติปริมาณน้ำไหลต่ำสุด                                     | 0.00   | ลบ.ม./วินาที ( 12 ก.พ 47 ) |
| 5. สถิติปริมาณน้ำเฉลี่ยของเดือน พ.ย. (2531 - 2534,2545 - 2564) | 6.5    | ล้าน ลบ.ม.                 |
| 6. สถิติปริมาณน้ำเฉลี่ยสะสมรายปี (2531 -2534,2545 - 2564)      | 76.4   | ล้าน ลบ.ม.                 |

ข้อมูลน้ำท่าของ เดือน พฤศจิกายน 2565

|                                |             |                   |
|--------------------------------|-------------|-------------------|
| 1. ระดับน้ำสูงสุด              | 1.22        | ม. ( 16 พ.ย. 65 ) |
| 2. ปริมาณน้ำไหลสูงสุด          | 1.50        | ลบ.ม./วินาที      |
| 3. ระดับน้ำต่ำสุด              | 1.15        | ม. ( 25 พ.ย. 65 ) |
| 4. ปริมาณน้ำไหลต่ำสุด          | 0.90        | ลบ.ม./วินาที      |
| 5. ปริมาณน้ำรวมทั้งเดือน       | 3.0         | ล้าน ลบ.ม.        |
| 6. น้ำท่าประจำเดือนน้อยในเกณฑ์ | <b>น้อย</b> |                   |

ปริมาณน้ำรายเดือน - ล้าน ลูกบาศก์เมตร

| เดือน                      | เม.ย. | พ.ค. | มิ.ย. | ก.ค. | ส.ค. | ก.ย. | ต.ค. | พ.ย. | ธ.ค. | ม.ค. | ก.พ. | มี.ค. | ปี   |
|----------------------------|-------|------|-------|------|------|------|------|------|------|------|------|-------|------|
| เฉลี่ย 2531-2534,2545-2564 | 1.2   | 4.2  | 3.8   | 5.2  | 13.6 | 21.9 | 13.6 | 6.5  | 2.8  | 1.8  | 1.0  | 0.8   | 76.4 |
| เฉลี่ยสะสม                 | 1.2   | 5.4  | 9.2   | 14.4 | 28.0 | 50.0 | 63.6 | 70.0 | 72.9 | 74.6 | 75.7 | 76.4  |      |
| ปี 2565                    | 2.6   | 6.4  | 2.1   | 9.0  | 15.4 | 17.2 | 10.7 | 3.0  |      |      |      |       | 66.3 |
| สะสมปี 2565                | 2.6   | 9.0  | 11.1  | 20.1 | 35.4 | 52.6 | 63.3 | 66.3 |      |      |      |       |      |

สถานี น้ำขาว (Y.13A) บ้านหลวงเหนือ ต.หลวงเหนือ อ.งาว จ.ลำปาง

สถิติปริมาณน้ำท่ารายเดือน

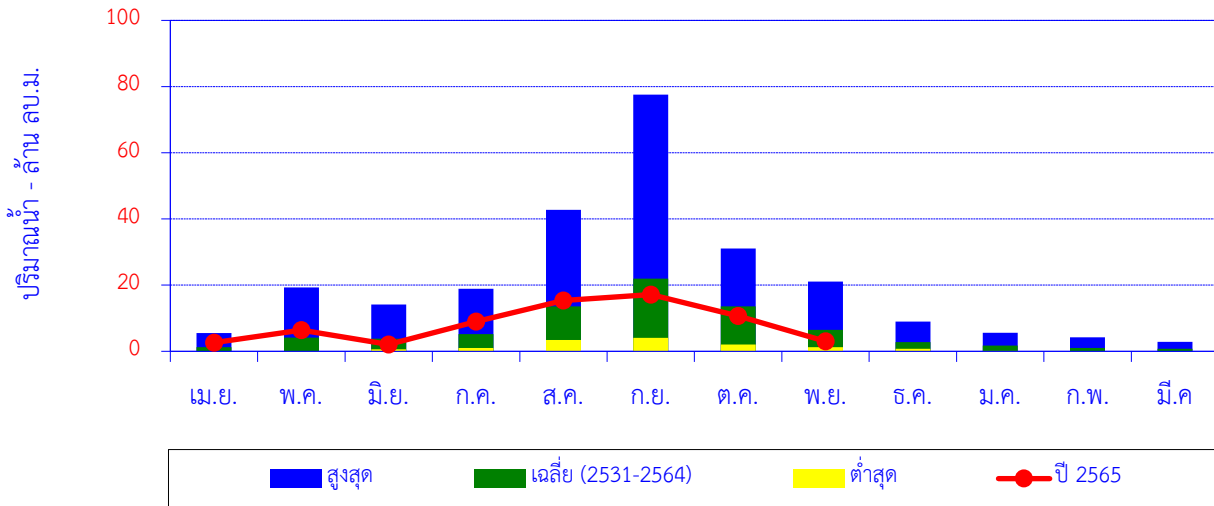

| เดือน              | เม.ย. | พ.ค. | มิ.ย. | ก.ค. | ส.ค. | ก.ย. | ต.ค. | พ.ย. | ธ.ค. | ม.ค. | ก.พ. | มี.ค. | ปี   |
|--------------------|-------|------|-------|------|------|------|------|------|------|------|------|-------|------|
| สูงสุด             | 5.6   | 19.3 | 14.2  | 18.9 | 42.7 | 77.5 | 31.1 | 21.1 | 8.9  | 5.6  | 4.2  | 2.8   |      |
| เฉลี่ย (2531-2564) | 1.2   | 4.2  | 3.8   | 5.2  | 13.6 | 21.9 | 13.6 | 6.5  | 2.8  | 1.8  | 1.0  | 0.8   | 76.4 |
| ต่ำสุด             | 0.0   | 0.0  | 0.6   | 1.0  | 3.4  | 4.1  | 2.1  | 1.3  | 0.8  | 0.1  | 0.0  | 0.0   |      |
| ปี 2565            | 2.6   | 6.4  | 2.1   | 9.0  | 15.4 | 17.2 | 10.7 | 3.0  |      |      |      |       | 66.3 |

ปริมาณน้ำท่าสะสมรายเดือน

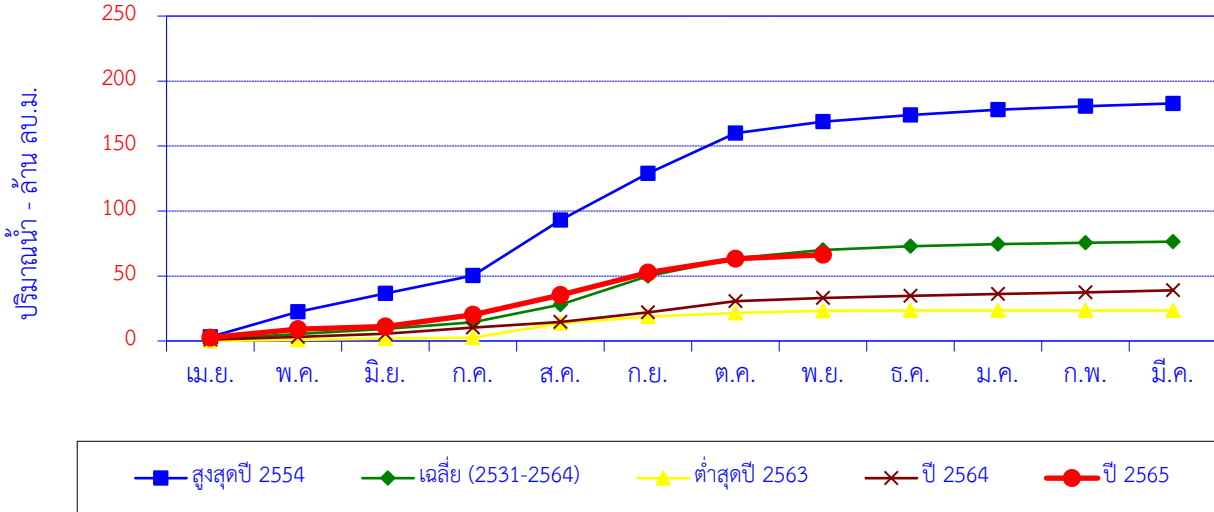

| เดือน              | เม.ย. | พ.ค. | มิ.ย. | ก.ค. | ส.ค. | ก.ย.  | ต.ค.  | พ.ย.  | ธ.ค.  | ม.ค.  | ก.พ.  | มี.ค. | ปี    |
|--------------------|-------|------|-------|------|------|-------|-------|-------|-------|-------|-------|-------|-------|
| สูงสุดปี 2554      | 3.1   | 19.3 | 14.2  | 13.8 | 42.7 | 35.8  | 31.1  | 8.9   | 5.0   | 4.1   | 2.6   | 2.2   | 182.8 |
| สะสมปี 2554        | 3.1   | 22.4 | 36.6  | 50.3 | 93.0 | 128.8 | 160.0 | 168.8 | 173.9 | 177.9 | 180.6 | 182.8 |       |
| เฉลี่ย (2531-2564) | 1.2   | 4.2  | 3.8   | 5.2  | 13.6 | 21.9  | 13.6  | 6.5   | 2.8   | 1.8   | 1.0   | 0.8   | 76.4  |
| เฉลี่ยสะสม         | 1.2   | 5.4  | 9.2   | 14.4 | 28.0 | 50.0  | 63.6  | 70.0  | 72.9  | 74.6  | 75.7  | 76.4  |       |
| ต่ำสุดปี 2563      | 0.0   | 0.8  | 1.1   | 0.7  | 11.0 | 5.2   | 2.7   | 1.7   | 0.3   | 0.0   | 0.0   | 0.0   | 23.5  |
| สะสมปี 2563        | 0.0   | 0.8  | 1.9   | 2.6  | 13.6 | 18.8  | 21.5  | 23.2  | 23.5  | 23.5  | 23.5  | 23.5  |       |
| ปี 2564            | 1.0   | 2.0  | 2.4   | 4.8  | 4.2  | 7.6   | 8.4   | 2.5   | 1.6   | 1.6   | 1.2   | 1.5   | 39.0  |
| สะสมปี 2564        | 1.0   | 3.1  | 5.5   | 10.3 | 14.5 | 22.1  | 30.5  | 33.0  | 34.6  | 36.2  | 37.4  | 39.0  |       |
| ปี 2565            | 2.6   | 6.4  | 2.1   | 9.0  | 15.4 | 17.2  | 10.7  | 3.0   |       |       |       |       | 66.3  |
| สะสมปี 2565        | 2.6   | 9.0  | 11.1  | 20.1 | 35.4 | 52.6  | 63.3  | 66.3  |       |       |       |       |       |

## สถานี แม่น้ำยม (Y.20) บ้านห้วยสัก ต.เตาปูน อ.สอง จ.แพร่

### ปริมาณน้ำเฉลี่ยรายวัน

ระดับตลิ่งฝั่งซ้าย 193.510 ม.(ร.ท.ก.)

ระดับตลิ่งฝั่งขวา 193.638 ม.(ร.ท.ก.)

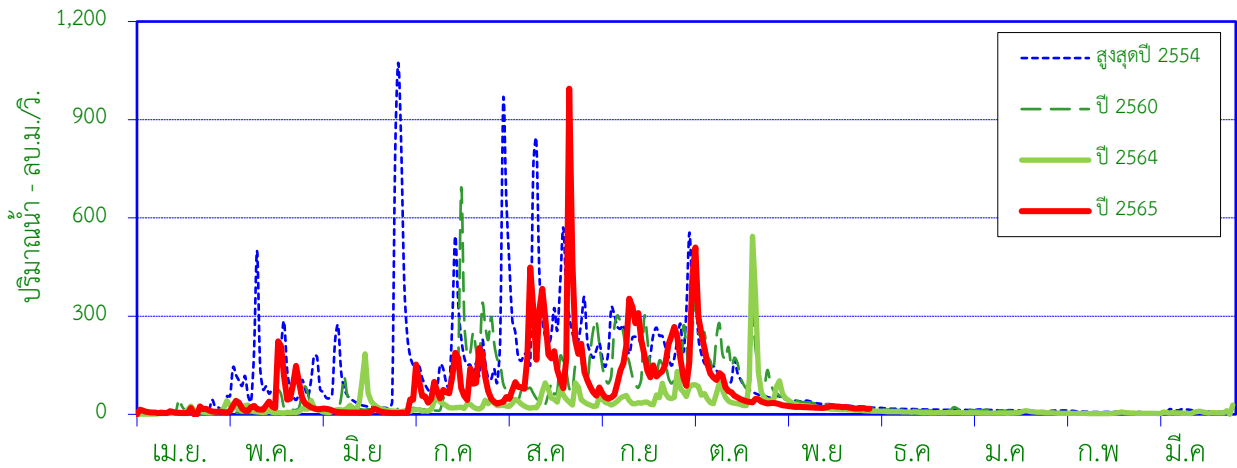

ศูนย์เสาระดับ 181.000 ม.(ร.ท.ก.)

พื้นที่รับน้ำ 5,394 ตร.กม.

พิกัดสถานี Lat 18°35'03"N Long 100°09'17"E

### สถิติที่เคยปรากฏ

|  |         |                              |
|--|---------|------------------------------|
| 1. สถิติระดับน้ำสูงสุด                           | 13.06   | ม. ( 1 ก.ย. 38 )             |
| 2. สถิติปริมาณน้ำไหลสูงสุด                       | 3,851.0 | ลบ.ม./วินาที ( 1 ก.ย. 38 )   |
| 3. สถิติระดับน้ำต่ำสุด                           | 0.28    | ม. ( 14 เม.ย. 30 )           |
| 4. สถิติปริมาณน้ำไหลต่ำสุด                       | 0.20    | ลบ.ม./วินาที ( 16 มี.ค. 25 ) |
| 5. สถิติปริมาณน้ำเฉลี่ยของเดือน พ.ย. (2515-2564) | 72.8    | ล้าน ลบ.ม.                   |
| 6. สถิติปริมาณน้ำเฉลี่ยสะสมรายปี (2515-2564)     | 1,391.6 | ล้าน ลบ.ม.                   |

### ข้อมูลน้ำท่าของ เดือน พฤศจิกายน 2565

|                                   |             |                   |
|-----------------------------------|-------------|-------------------|
| 1. ระดับน้ำสูงสุด                 | 1.52        | ม. ( 1 พ.ย. 65 )  |
| 2. ปริมาณน้ำไหลสูงสุด             | 27.68       | ลบ.ม./วินาที      |
| 3. ระดับน้ำต่ำสุด                 | 1.20        | ม. ( 29 พ.ย. 65 ) |
| 4. ปริมาณน้ำไหลต่ำสุด             | 17.00       | ลบ.ม./วินาที      |
| 5. ปริมาณน้ำรวมทั้งเดือน          | 55.8        | ล้าน ลบ.ม.        |
| 6. น้ำท่าประจำเดือนนี้อยู่ในเกณฑ์ | <b>ปกติ</b> |                   |

### ปริมาณน้ำรายเดือน - ล้าน ลูกบาศก์เมตร

| เดือน            | เม.ย. | พ.ค.  | มิ.ย. | ก.ค.  | ส.ค.  | ก.ย.    | ต.ค.    | พ.ย.    | ธ.ค.    | ม.ค.    | ก.พ.    | มี.ค.   | ปี      |
|------------------|-------|-------|-------|-------|-------|---------|---------|---------|---------|---------|---------|---------|---------|
| เฉลี่ย 2515-2564 | 14.5  | 58.4  | 66.7  | 136.0 | 372.8 | 406.9   | 191.1   | 72.8    | 31.8    | 18.7    | 12.3    | 9.5     | 1,391.6 |
| เฉลี่ยสะสม       | 14.5  | 72.9  | 139.6 | 275.6 | 648.4 | 1,055.3 | 1,246.4 | 1,319.2 | 1,351.0 | 1,369.7 | 1,382.0 | 1,391.6 |         |
| ปี 2565          | 20.7  | 130.6 | 23.1  | 229.8 | 534.7 | 421.0   | 298.4   | 55.8    |         |         |         |         | 1,714.1 |
| สะสมปี 2565      | 20.7  | 151.3 | 174.4 | 404.2 | 938.9 | 1,359.9 | 1,658.2 | 1,714.1 |         |         |         |         |         |

สถานี แม่น้ำยม (Y.20) บ้านห้วยสัก ต.เตาปูน อ.สอง จ.แพร่

สถิติปริมาณน้ำท่ารายเดือน

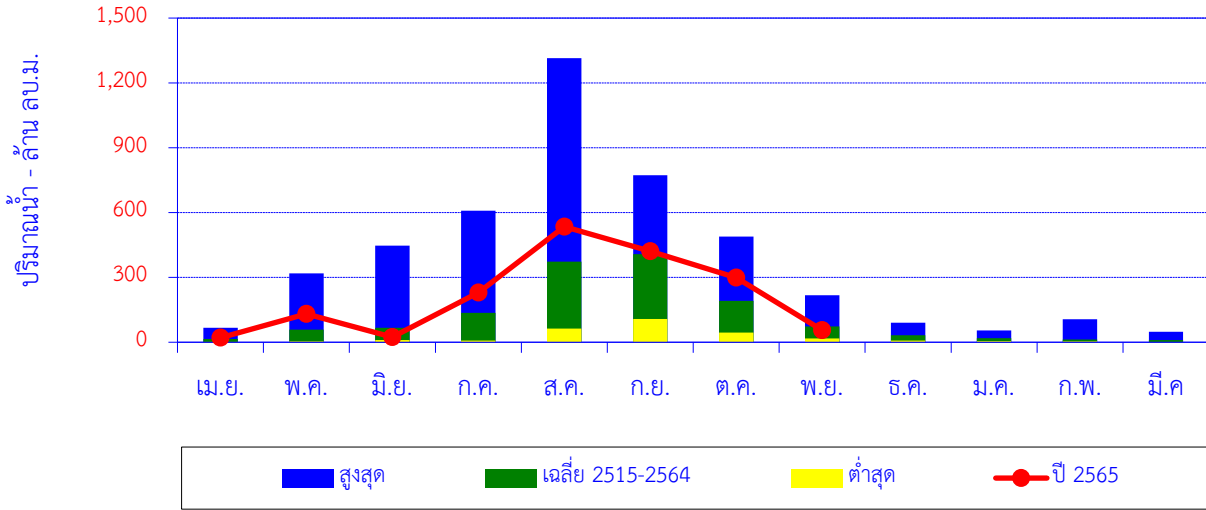

| เดือน            | เม.ย. | พ.ค.  | มิ.ย. | ก.ค.  | ส.ค.    | ก.ย.  | ต.ค.  | พ.ย.  | ธ.ค. | ม.ค. | ก.พ.  | มี.ค. | ปี      |
|------------------|-------|-------|-------|-------|---------|-------|-------|-------|------|------|-------|-------|---------|
| สูงสุด           | 67.3  | 318.4 | 447.4 | 608.0 | 1,314.0 | 772.1 | 489.1 | 217.9 | 90.8 | 54.8 | 106.0 | 48.5  |         |
| เฉลี่ย 2515-2564 | 14.5  | 58.4  | 66.7  | 136.0 | 372.8   | 406.9 | 191.1 | 72.8  | 31.8 | 18.7 | 12.3  | 9.5   | 1,391.6 |
| ต่ำสุด           | 1.6   | 3.7   | 9.7   | 8.1   | 62.6    | 107.0 | 45.1  | 17.4  | 7.6  | 4.9  | 3.6   | 1.1   |         |
| ปี 2565          | 20.7  | 130.6 | 23.1  | 229.8 | 534.7   | 421.0 | 298.4 | 55.8  |      |      |       |       | 1,714.1 |

ปริมาณน้ำท่าสะสมรายเดือน

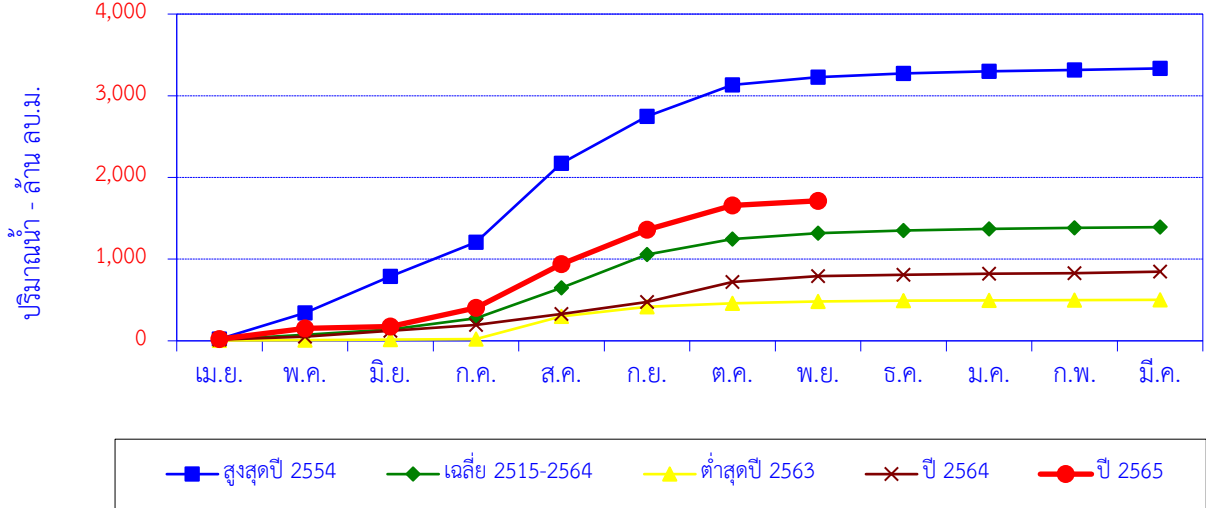

| เดือน            | เม.ย. | พ.ค.  | มิ.ย. | ก.ค.    | ส.ค.    | ก.ย.    | ต.ค.    | พ.ย.    | ธ.ค.    | ม.ค.    | ก.พ.    | มี.ค.   | ปี      |
|------------------|-------|-------|-------|---------|---------|---------|---------|---------|---------|---------|---------|---------|---------|
| สูงสุดปี 2554    | 22.2  | 318.4 | 447.4 | 419.5   | 965.5   | 573.0   | 386.3   | 93.9    | 45.6    | 28.4    | 14.7    | 19.7    | 3,334.7 |
| สะสมปี 2554      | 22.2  | 340.6 | 788.0 | 1,207.5 | 2,173.0 | 2,746.1 | 3,132.4 | 3,226.3 | 3,271.9 | 3,300.3 | 3,315.1 | 3,334.7 |         |
| เฉลี่ย 2515-2564 | 14.5  | 58.4  | 66.7  | 136.0   | 372.8   | 406.9   | 191.1   | 72.8    | 31.8    | 18.7    | 12.3    | 9.5     | 1,391.6 |
| เฉลี่ยสะสม       | 14.5  | 72.9  | 139.6 | 275.6   | 648.4   | 1,055.3 | 1,246.4 | 1,319.2 | 1,351.0 | 1,369.7 | 1,382.0 | 1,391.6 |         |
| ต่ำสุดปี 2563    | 4.1   | 3.9   | 6.2   | 7.4     | 276.3   | 119.3   | 41.1    | 22.8    | 11.2    | 4.4     | 3.1     | 2.1     | 501.8   |
| สะสมปี 2563      | 4.1   | 8.0   | 14.1  | 21.5    | 297.8   | 417.1   | 458.2   | 481.0   | 492.2   | 496.6   | 499.7   | 501.8   |         |
| ปี 2564          | 15.3  | 35.1  | 71.3  | 72.7    | 133.7   | 147.9   | 243.5   | 72.3    | 16.2    | 12.7    | 7.5     | 18.3    | 846.6   |
| สะสมปี 2564      | 15.3  | 50.4  | 121.7 | 194.4   | 328.1   | 476.0   | 719.5   | 791.8   | 808.1   | 820.8   | 828.3   | 846.6   |         |
| ปี 2565          | 20.7  | 130.6 | 23.1  | 229.8   | 534.7   | 421.0   | 298.4   | 55.8    |         |         |         |         | 1,714.1 |
| สะสมปี 2565      | 20.7  | 151.3 | 174.4 | 404.2   | 938.9   | 1,359.9 | 1,658.2 | 1,714.1 |         |         |         |         |         |

สถานี น้ำปี (Y.24) บ้านม่วง ต.ม่วง อ.เชียงม่วน จ.พะเยา

ปริมาณน้ำเฉลี่ยรายวัน

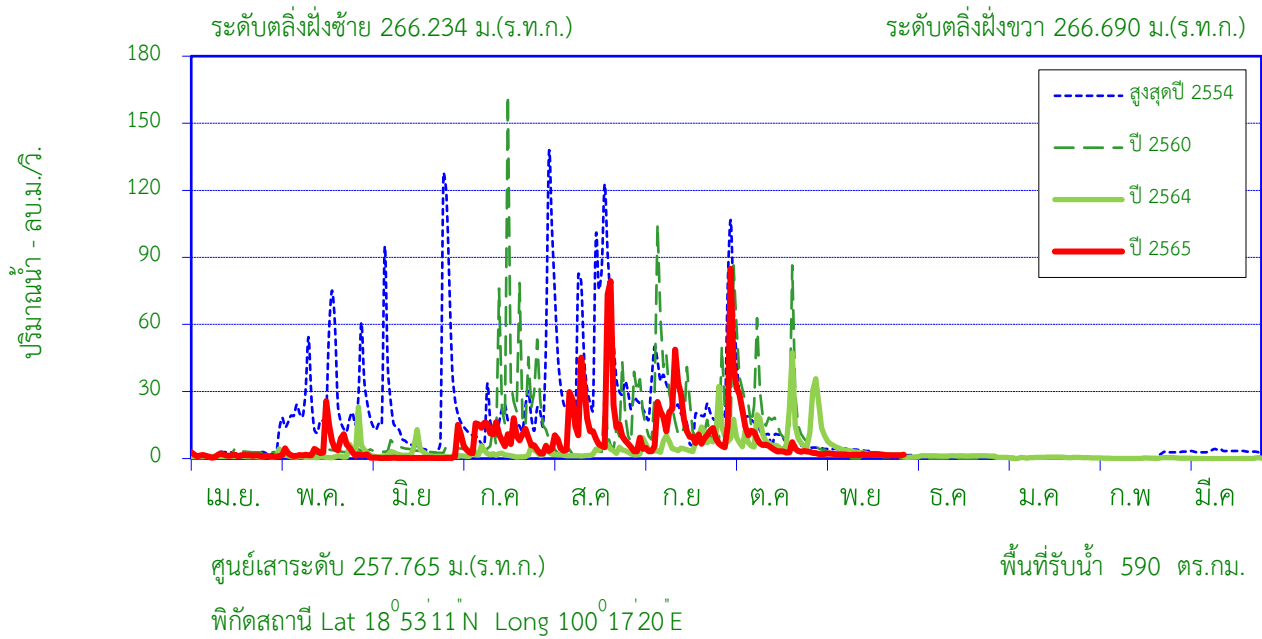

สถิติที่เคยปรากฏ

|  |        |                              |
|--|--------|------------------------------|
| 1. สถิติระดับน้ำสูงสุด                                     | 6.04   | ม. ( 18 ก.ย. 26 )            |
| 2. สถิติปริมาณน้ำไหลสูงสุด                                 | 640.00 | ลบ.ม./วินาที ( 4 ก.ย. 23 )   |
| 3. สถิติระดับน้ำต่ำสุด                                     | 0.50   | ม. ( 21 ม.ค. 41 )            |
| 4. สถิติปริมาณน้ำไหลต่ำสุด                                 | 0.00   | ลบ.ม./วินาที ( 27 เม.ย. 22 ) |
| 5. สถิติปริมาณน้ำเฉลี่ยของเดือน พ.ย. (2522-2531,2539-2564) | 6.1    | ล้าน ลบ.ม.                   |
| 6. สถิติปริมาณน้ำเฉลี่ยสะสมรายปี (2522-2531,2539-2564)     | 145.2  | ล้าน ลบ.ม.                   |

ข้อมูลน้ำท่าของ เดือน พฤศจิกายน 2565

|                                |             |                   |
|--------------------------------|-------------|-------------------|
| 1. ระดับน้ำสูงสุด              | 1.38        | ม. ( 4 พ.ย. 65 )  |
| 2. ปริมาณน้ำไหลสูงสุด          | 2.20        | ลบ.ม./วินาที      |
| 3. ระดับน้ำต่ำสุด              | 1.29        | ม. ( 27 พ.ย. 65 ) |
| 4. ปริมาณน้ำไหลต่ำสุด          | 1.45        | ลบ.ม./วินาที      |
| 5. ปริมาณน้ำรวมทั้งเดือน       | 4.6         | ล้าน ลบ.ม.        |
| 6. น้ำท่าประจำเดือนน้อยในเกณฑ์ | <b>ปกติ</b> |                   |

ปริมาณน้ำรายเดือน - ล้าน ลูกบาศก์เมตร

| เดือน                      | เม.ย. | พ.ค. | มิ.ย. | ก.ค. | ส.ค. | ก.ย.  | ต.ค.  | พ.ย.  | ธ.ค.  | ม.ค.  | ก.พ.  | มี.ค. | ปี    |
|----------------------------|-------|------|-------|------|------|-------|-------|-------|-------|-------|-------|-------|-------|
| เฉลี่ย 2522-2531,2539-2564 | 3.0   | 9.6  | 9.3   | 13.3 | 37.1 | 42.6  | 16.9  | 6.1   | 2.8   | 2.1   | 1.2   | 1.1   | 145.2 |
| เฉลี่ยสะสม                 | 3.0   | 12.6 | 22.0  | 35.3 | 72.4 | 115.0 | 131.9 | 138.0 | 140.9 | 143.0 | 144.2 | 145.2 |       |
| ปี 2565                    | 3.5   | 11.5 | 0.7   | 25.3 | 43.9 | 35.2  | 31.3  | 4.6   |       |       |       |       | 156.1 |
| สะสมปี 2565                | 3.5   | 15.0 | 15.8  | 41.0 | 85.0 | 120.2 | 151.5 | 156.1 |       |       |       |       |       |



สถานี น้ำปี (Y.24) บ้านนาง ต.นาง อ.เชียงม่วน จ.พะเยา

สถิติปริมาณน้ำท่ารายเดือน

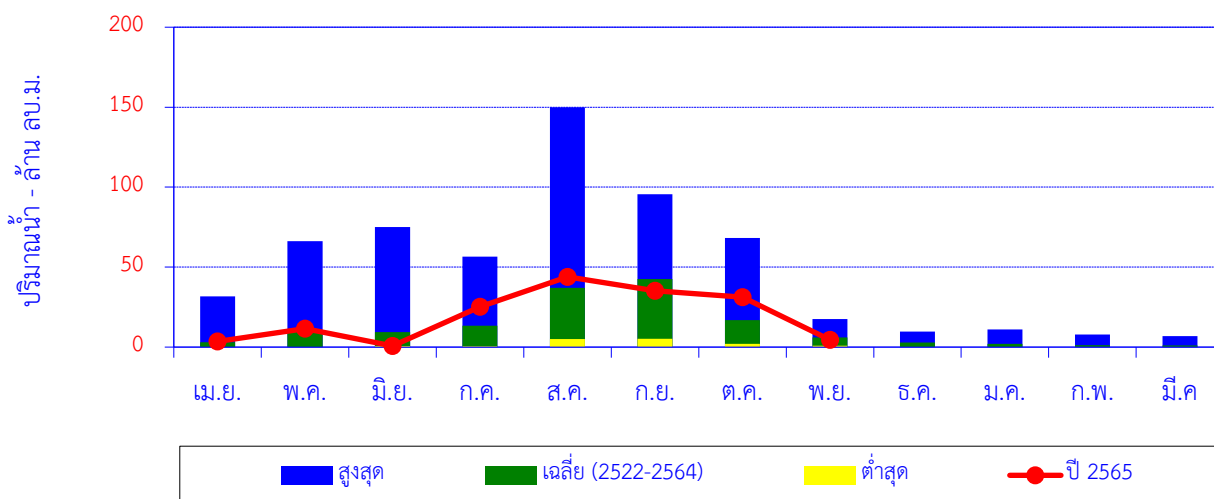

| เดือน              | เม.ย. | พ.ค. | มิ.ย. | ก.ค. | ส.ค.  | ก.ย. | ต.ค. | พ.ย. | ธ.ค. | ม.ค. | ก.พ. | มี.ค. | ปี    |
|--------------------|-------|------|-------|------|-------|------|------|------|------|------|------|-------|-------|
| สูงสุด             | 31.8  | 66.2 | 75.1  | 56.6 | 150.0 | 95.6 | 68.2 | 17.6 | 9.7  | 11.1 | 7.9  | 6.9   |       |
| เฉลี่ย (2522-2564) | 3.0   | 9.6  | 9.3   | 13.3 | 37.1  | 42.6 | 16.9 | 6.1  | 2.8  | 2.1  | 1.2  | 1.1   | 145.2 |
| ต่ำสุด             | 0.0   | 0.0  | 0.7   | 0.5  | 5.1   | 5.2  | 2.1  | 0.9  | 0.0  | 0.0  | 0.0  | 0.0   |       |
| ปี 2565            | 3.5   | 11.5 | 0.7   | 25.3 | 43.9  | 35.2 | 31.3 | 4.6  |      |      |      |       | 156.1 |

ปริมาณน้ำท่าสะสมรายเดือน

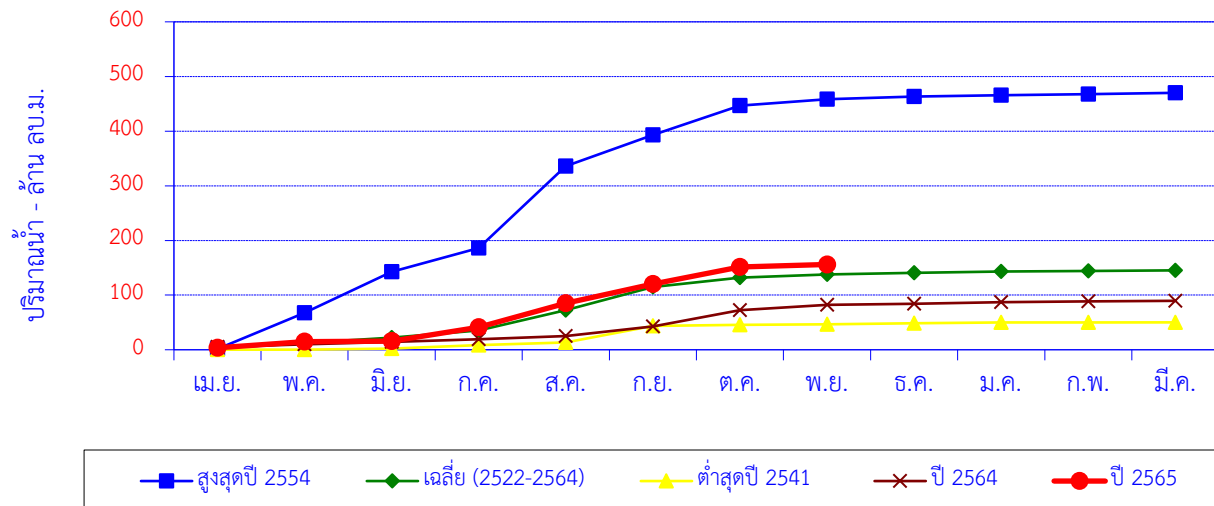

| เดือน              | เม.ย. | พ.ค. | มิ.ย. | ก.ค.  | ส.ค.  | ก.ย.  | ต.ค.  | พ.ย.  | ธ.ค.  | ม.ค.  | ก.พ.  | มี.ค. | ปี    |
|--------------------|-------|------|-------|-------|-------|-------|-------|-------|-------|-------|-------|-------|-------|
| สูงสุดปี 2554      | 1.5   | 66.2 | 75.1  | 43.4  | 150.0 | 56.8  | 53.8  | 11.5  | 5.0   | 2.7   | 1.6   | 2.7   | 470.1 |
| สะสมปี 2554        | 1.5   | 67.7 | 142.7 | 186.1 | 336.1 | 392.9 | 446.7 | 458.2 | 463.2 | 465.9 | 467.4 | 470.1 |       |
| เฉลี่ย (2522-2564) | 3.0   | 9.6  | 9.3   | 13.3  | 37.1  | 42.6  | 16.9  | 6.1   | 2.8   | 2.1   | 1.2   | 1.1   | 145.2 |
| เฉลี่ยสะสม         | 3.0   | 12.6 | 22.0  | 35.3  | 72.4  | 115.0 | 131.9 | 138.0 | 140.9 | 143.0 | 144.2 | 145.2 |       |
| ต่ำสุดปี 2541      | 0.2   | 0.2  | 1.8   | 6.1   | 5.1   | 30.1  | 2.1   | 1.1   | 1.7   | 1.4   | 0.1   | 0.2   | 50.1  |
| สะสมปี 2541        | 0.2   | 0.4  | 2.2   | 8.3   | 13.4  | 43.5  | 45.6  | 46.7  | 48.4  | 49.8  | 49.9  | 50.1  |       |
| ปี 2564            | 4.8   | 5.3  | 4.4   | 4.7   | 5.8   | 17.7  | 29.9  | 9.7   | 1.9   | 3.0   | 1.3   | 1.1   | 89.6  |
| สะสมปี 2564        | 4.8   | 10.2 | 14.6  | 19.2  | 25.0  | 42.7  | 72.6  | 82.3  | 84.2  | 87.2  | 88.5  | 89.6  |       |
| ปี 2565            | 3.5   | 11.5 | 0.7   | 25.3  | 43.9  | 35.2  | 31.3  | 4.6   |       |       |       |       | 156.1 |
| สะสมปี 2565        | 3.5   | 15.0 | 15.8  | 41.0  | 85.0  | 120.2 | 151.5 | 156.1 |       |       |       |       |       |

สถานี ห้วยโป่ง (Y.30) บ้านโป่ง ต.บ้านโป่ง อ.งาว จ.ลำปาง

ปริมาณน้ำเฉลี่ยรายวัน

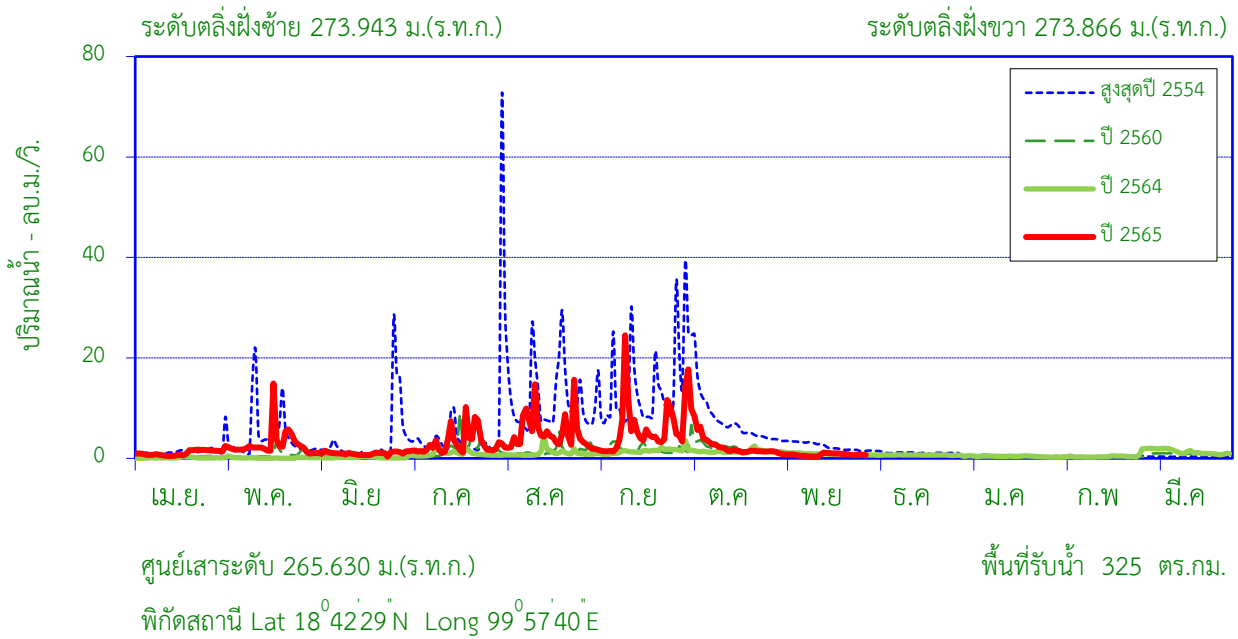

สถิติที่เคยปรากฏ

|  |       |                              |
|--|-------|------------------------------|
| 1. สถิติระดับน้ำสูงสุด                             | 4.60  | ม. ( 31 ส.ค. 38 )            |
| 2. สถิติปริมาณน้ำไหลสูงสุด                         | 86.70 | ลบ.ม./วินาที ( 31 ส.ค. 38 )  |
| 3. สถิติระดับน้ำต่ำสุด                             | 0.11  | ม. (22 ม.ค. 57 )             |
| 4. สถิติปริมาณน้ำไหลต่ำสุด                         | 0.00  | ลบ.ม./วินาที ( 10 มี.ค. 29 ) |
| 5. สถิติปริมาณน้ำเฉลี่ยของเดือน พ.ย. (2526 - 2564) | 4.1   | ล้าน ลบ.ม.                   |
| 6. สถิติปริมาณน้ำเฉลี่ยสะสมรายปี (2526 - 2564)     | 50.2  | ล้าน ลบ.ม.                   |

ข้อมูลน้ำท่าของ เดือน พฤศจิกายน 2565

|                                |             |                   |
|--------------------------------|-------------|-------------------|
| 1. ระดับน้ำสูงสุด              | 0.50        | ม. ( 16 พ.ย. 65 ) |
| 2. ปริมาณน้ำไหลสูงสุด          | 1.18        | ลบ.ม./วินาที      |
| 3. ระดับน้ำต่ำสุด              | 0.33        | ม. ( 12 พ.ย. 65 ) |
| 4. ปริมาณน้ำไหลต่ำสุด          | 0.38        | ลบ.ม./วินาที      |
| 5. ปริมาณน้ำรวมทั้งเดือน       | 2.0         | ล้าน ลบ.ม.        |
| 6. น้ำท่าประจำเดือนน้อยในเกณฑ์ | <u>น้อย</u> |                   |

ปริมาณน้ำรายเดือน - ล้าน ลูกบาศก์เมตร

| เดือน            | เม.ย. | พ.ค. | มิ.ย. | ก.ค. | ส.ค. | ก.ย. | ต.ค. | พ.ย. | ธ.ค. | ม.ค. | ก.พ. | มี.ค. | ปี   |
|------------------|-------|------|-------|------|------|------|------|------|------|------|------|-------|------|
| เฉลี่ย 2526-2564 | 1.0   | 2.4  | 2.1   | 3.1  | 9.2  | 14.7 | 9.2  | 4.1  | 1.6  | 1.0  | 0.8  | 0.9   | 50.2 |
| เฉลี่ยสะสม       | 1.0   | 3.3  | 5.5   | 8.6  | 17.8 | 32.6 | 41.8 | 45.9 | 47.5 | 48.6 | 49.3 | 50.2  |      |
| ปี 2565          | 2.8   | 7.5  | 2.6   | 8.1  | 13.6 | 13.7 | 9.5  | 2.0  |      |      |      |       | 59.6 |
| สะสมปี 2565      | 2.8   | 10.2 | 12.9  | 21.0 | 34.5 | 48.2 | 57.7 | 59.6 |      |      |      |       |      |

สถานี ท้ายโป่ง (Y.30) บ้านโป่ง ต.บ้านโป่ง อ.งาว จ.ลำปาง

สถิติปริมาณน้ำท่ารายเดือน

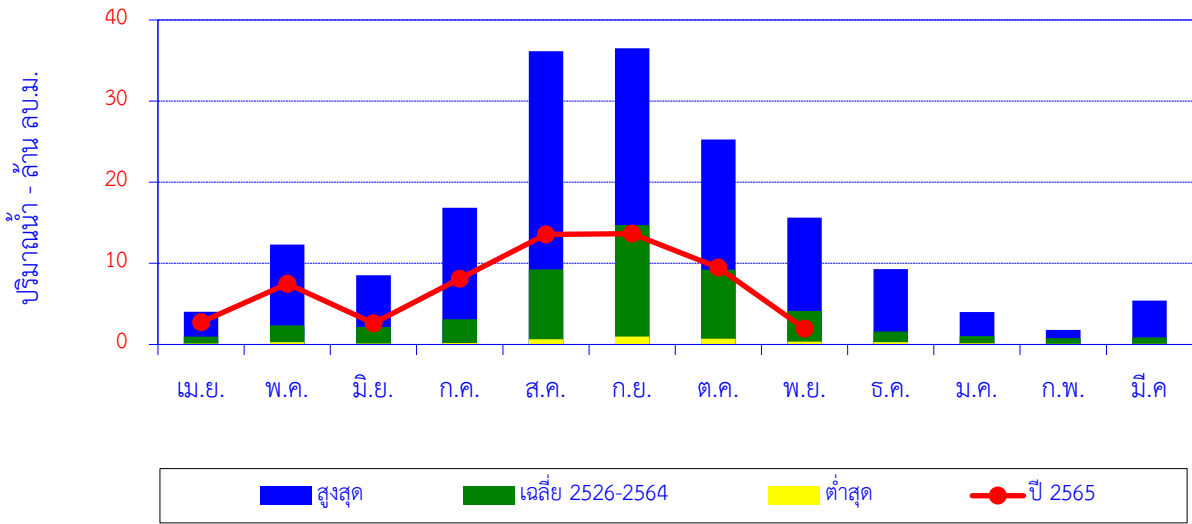

| เดือน            | เม.ย. | พ.ค. | มิ.ย. | ก.ค. | ส.ค. | ก.ย. | ต.ค. | พ.ย. | ธ.ค. | ม.ค. | ก.พ. | มี.ค. | ปี   |
|------------------|-------|------|-------|------|------|------|------|------|------|------|------|-------|------|
| สูงสุด           | 4.0   | 12.3 | 8.5   | 16.8 | 36.2 | 36.5 | 25.3 | 15.6 | 9.3  | 4.0  | 1.8  | 5.4   |      |
| เฉลี่ย 2526-2564 | 1.0   | 2.4  | 2.1   | 3.1  | 9.2  | 14.7 | 9.2  | 4.1  | 1.6  | 1.0  | 0.8  | 0.9   | 50.2 |
| ต่ำสุด           | 0.1   | 0.3  | 0.1   | 0.2  | 0.7  | 1.0  | 0.7  | 0.4  | 0.3  | 0.2  | 0.1  | 0.1   |      |
| ปี 2565          | 2.8   | 7.5  | 2.6   | 8.1  | 13.6 | 13.7 | 9.5  | 2.0  |      |      |      |       | 59.6 |

ปริมาณน้ำท่าสะสมรายเดือน

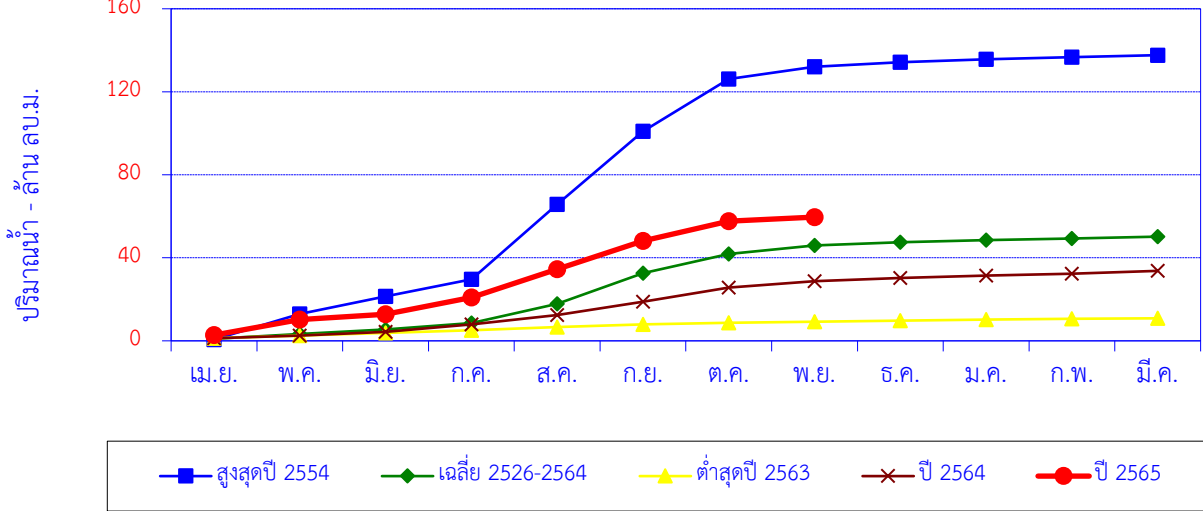

| เดือน            | เม.ย. | พ.ค. | มิ.ย. | ก.ค. | ส.ค. | ก.ย.  | ต.ค.  | พ.ย.  | ธ.ค.  | ม.ค.  | ก.พ.  | มี.ค. | ปี    |
|------------------|-------|------|-------|------|------|-------|-------|-------|-------|-------|-------|-------|-------|
| สูงสุดปี 2554    | 0.6   | 12.3 | 8.5   | 8.2  | 36.2 | 35.1  | 25.3  | 5.9   | 2.2   | 1.4   | 1.0   | 1.0   | 137.6 |
| สะสมปี 2554      | 0.6   | 12.9 | 21.5  | 29.6 | 65.8 | 100.9 | 126.2 | 132.1 | 134.3 | 135.6 | 136.7 | 137.6 |       |
| เฉลี่ย 2526-2564 | 1.0   | 2.4  | 2.1   | 3.1  | 9.2  | 14.7  | 9.2   | 4.1   | 1.6   | 1.0   | 0.8   | 0.9   | 50.2  |
| เฉลี่ยสะสม       | 1.0   | 3.3  | 5.5   | 8.6  | 17.8 | 32.6  | 41.8  | 45.9  | 47.5  | 48.6  | 49.3  | 50.2  |       |
| ต่ำสุดปี 2563    | 1.3   | 1.3  | 1.3   | 1.3  | 1.5  | 1.3   | 0.8   | 0.5   | 0.5   | 0.5   | 0.4   | 0.3   | 10.9  |
| สะสมปี 2563      | 1.3   | 2.6  | 3.8   | 5.1  | 6.6  | 7.9   | 8.8   | 9.3   | 9.8   | 10.2  | 10.6  | 10.9  |       |
| ปี 2564          | 1.2   | 1.3  | 1.8   | 3.6  | 4.6  | 6.4   | 6.8   | 3.1   | 1.5   | 1.2   | 0.8   | 1.4   | 33.7  |
| สะสมปี 2564      | 1.2   | 2.6  | 4.3   | 7.9  | 12.5 | 18.8  | 25.7  | 28.8  | 30.3  | 31.5  | 32.3  | 33.7  |       |
| ปี 2565          | 2.8   | 7.5  | 2.6   | 8.1  | 13.6 | 13.7  | 9.5   | 2.0   |       |       |       |       | 59.6  |
| สะสมปี 2565      | 2.8   | 10.2 | 12.9  | 21.0 | 34.5 | 48.2  | 57.7  | 59.6  |       |       |       |       |       |

สถานี แม่น้ำยม (Y.31) บ้านทุ่งหนอง ต.สระ อ.เชียงม่วน จ.พะเยา

ปริมาณน้ำเฉลี่ยรายวัน

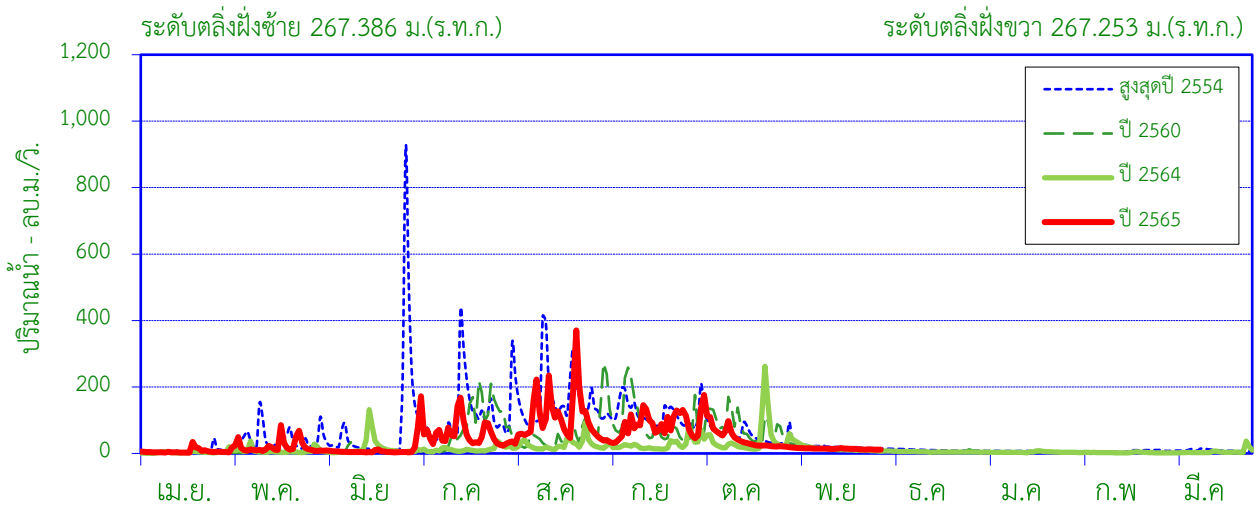

ศูนย์เสาระดับ 257.000 ม.(ร.ท.ก.)

พื้นที่รับน้ำ 1,981 ตร.กม.

พิกัดสถานี Lat 18°57'28"N Long 100°15'58"E

สถิติที่เคยปรากฏ

- |  |          |                              |
|--|----------|------------------------------|
| 1. สถิติระดับน้ำสูงสุด                             | 6.90     | ม. ( 27 มิ.ย. 54 )           |
| 2. สถิติปริมาณน้ำไหลสูงสุด                         | 1,110.60 | ลบ.ม./วินาที ( 27 มิ.ย. 54 ) |
| 3. สถิติระดับน้ำต่ำสุด                             | 0.35     | ม. ( 8 เม.ย. 50 )            |
| 4. สถิติปริมาณน้ำไหลต่ำสุด                         | 0.08     | ลบ.ม./วินาที ( 20 มิ.ย. 40 ) |
| 5. สถิติปริมาณน้ำเฉลี่ยของเดือน พ.ย. (2539 - 2564) | 34.3     | ล้าน ลบ.ม.                   |
| 6. สถิติปริมาณน้ำเฉลี่ยสะสมรายปี (2539 - 2564)     | 736.6    | ล้าน ลบ.ม.                   |

ข้อมูลน้ำท่าของ เดือน พฤศจิกายน 2565

- |                                   |             |                   |
|-----------------------------------|-------------|-------------------|
| 1. ระดับน้ำสูงสุด                 | 1.49        | ม. ( 1 พ.ย. 65 )  |
| 2. ปริมาณน้ำไหลสูงสุด             | 17.96       | ลบ.ม./วินาที      |
| 3. ระดับน้ำต่ำสุด                 | 1.21        | ม. ( 28 พ.ย. 65 ) |
| 4. ปริมาณน้ำไหลต่ำสุด             | 11.52       | ลบ.ม./วินาที      |
| 5. ปริมาณน้ำรวมทั้งเดือน          | 36.8        | ล้าน ลบ.ม.        |
| 6. น้ำท่าประจำเดือนนี้อยู่ในเกณฑ์ | <b>ปกติ</b> |                   |

ปริมาณน้ำรายเดือน - ล้าน ลูกบาศก์เมตร

| เดือน            | เม.ย. | พ.ค. | มิ.ย. | ก.ค.  | ส.ค.  | ก.ย.  | ต.ค.  | พ.ย.  | ธ.ค.  | ม.ค.  | ก.พ.  | มี.ค. | ปี    |
|------------------|-------|------|-------|-------|-------|-------|-------|-------|-------|-------|-------|-------|-------|
| เฉลี่ย 2539-2564 | 7.7   | 26.8 | 37.5  | 83.7  | 200.8 | 218.8 | 85.0  | 34.3  | 17.8  | 10.9  | 7.0   | 6.3   | 736.6 |
| เฉลี่ยสะสม       | 7.7   | 34.5 | 72.1  | 155.8 | 356.6 | 575.4 | 660.5 | 694.7 | 712.5 | 723.4 | 730.3 | 736.6 |       |
| ปี 2565          | 15.9  | 55.2 | 14.8  | 167.3 | 286.5 | 212.9 | 136.8 | 36.8  |       |       |       |       | 926.2 |
| สะสมปี 2565      | 15.9  | 71.1 | 86.0  | 253.3 | 539.8 | 752.7 | 889.5 | 926.2 |       |       |       |       |       |

สถานี แม่น้ำยม (Y.31) บ้านทุ่งหนอง ต.สระ อ.เชียงม่วน จ.พะเยา

สถิติปริมาณน้ำท่ารายเดือน

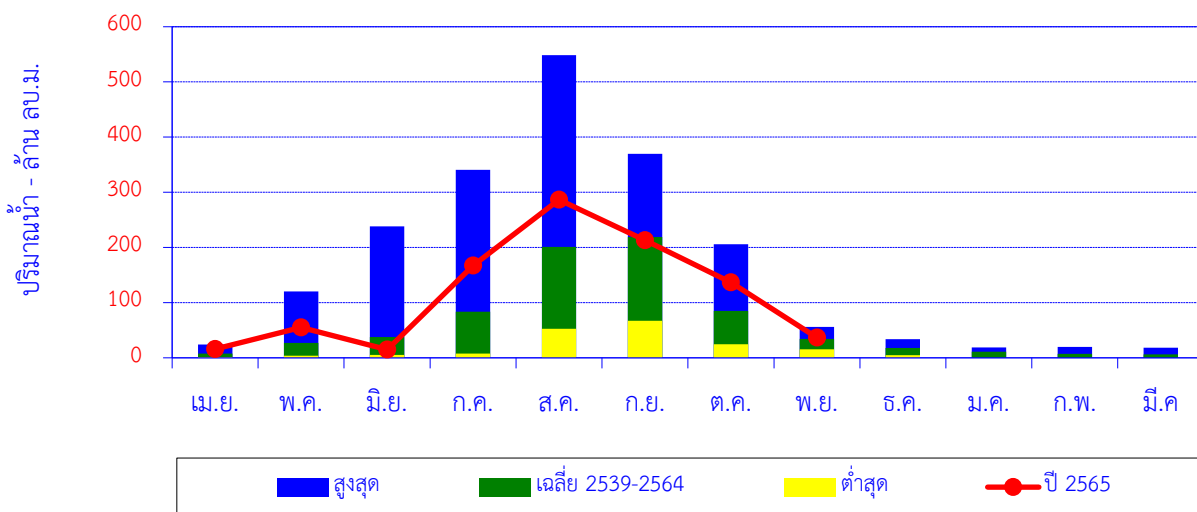

| เดือน            | เม.ย. | พ.ค.  | มิ.ย. | ก.ค.  | ส.ค.  | ก.ย.  | ต.ค.  | พ.ย. | ธ.ค. | ม.ค. | ก.พ. | มี.ค. | ปี    |
|------------------|-------|-------|-------|-------|-------|-------|-------|------|------|------|------|-------|-------|
| สูงสุด           | 24.1  | 120.5 | 238.2 | 340.6 | 548.5 | 369.5 | 205.8 | 55.8 | 33.5 | 18.7 | 19.9 | 18.5  |       |
| เฉลี่ย 2539-2564 | 7.7   | 26.8  | 37.5  | 83.7  | 200.8 | 218.8 | 85.0  | 34.3 | 17.8 | 10.9 | 7.0  | 6.3   | 736.6 |
| ต่ำสุด           | 1.2   | 3.7   | 5.1   | 7.6   | 52.5  | 66.9  | 24.7  | 15.2 | 4.7  | 0.0  | 0.0  | 0.0   |       |
| ปี 2565          | 15.9  | 55.2  | 14.8  | 167.3 | 286.5 | 212.9 | 136.8 | 36.8 |      |      |      |       | 926.2 |

ปริมาณน้ำท่าสะสมรายเดือน

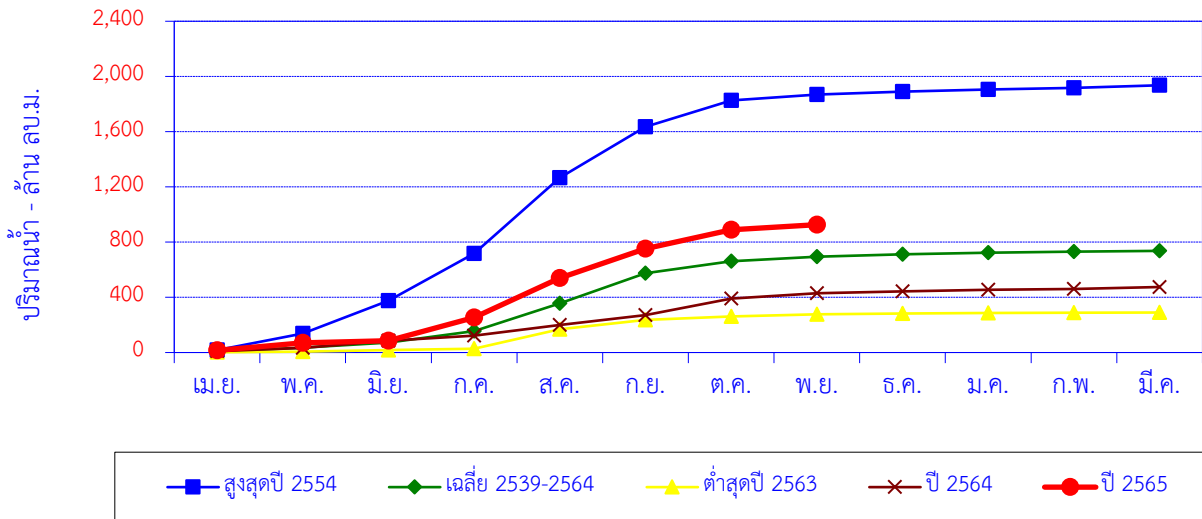

| เดือน            | เม.ย. | พ.ค.  | มิ.ย. | ก.ค.  | ส.ค.    | ก.ย.    | ต.ค.    | พ.ย.    | ธ.ค.    | ม.ค.    | ก.พ.    | มี.ค.   | ปี      |
|------------------|-------|-------|-------|-------|---------|---------|---------|---------|---------|---------|---------|---------|---------|
| สูงสุดปี 2554    | 17.4  | 120.5 | 238.2 | 340.6 | 548.5   | 369.5   | 190.9   | 43.6    | 21.6    | 14.0    | 12.9    | 18.5    | 1,936.2 |
| สะสมปี 2554      | 17.4  | 137.9 | 376.1 | 716.7 | 1,265.2 | 1,634.7 | 1,825.6 | 1,869.2 | 1,890.8 | 1,904.8 | 1,917.8 | 1,936.2 |         |
| เฉลี่ย 2539-2564 | 7.7   | 26.8  | 37.5  | 83.7  | 200.8   | 218.8   | 85.0    | 34.3    | 17.8    | 10.9    | 7.0     | 6.3     | 736.6   |
| เฉลี่ยสะสม       | 7.7   | 34.5  | 72.1  | 155.8 | 356.6   | 575.4   | 660.5   | 694.7   | 712.5   | 723.4   | 730.3   | 736.6   |         |
| ต่ำสุดปี 2563    | 2.3   | 4.2   | 12.2  | 8.7   | 141.0   | 67.3    | 24.9    | 15.7    | 6.1     | 3.8     | 2.0     | 1.6     | 289.8   |
| สะสมปี 2563      | 2.3   | 6.5   | 18.7  | 27.4  | 168.4   | 235.6   | 260.6   | 276.3   | 282.4   | 286.2   | 288.2   | 289.8   |         |
| ปี 2564          | 9.8   | 23.8  | 51.3  | 37.4  | 77.1    | 72.4    | 118.7   | 39.7    | 13.5    | 11.1    | 6.0     | 14.0    | 474.7   |
| สะสมปี 2564      | 9.8   | 33.6  | 84.9  | 122.3 | 199.4   | 271.8   | 390.5   | 430.2   | 443.7   | 454.8   | 460.8   | 474.7   |         |
| ปี 2565          | 15.9  | 55.2  | 14.8  | 167.3 | 286.5   | 212.9   | 136.8   | 36.8    |         |         |         |         | 926.2   |
| สะสมปี 2565      | 15.9  | 71.1  | 86.0  | 253.3 | 539.8   | 752.7   | 889.5   | 926.2   |         |         |         |         |         |

สถานี น้ำแม่หลาย (Y.34) บ้านแม่หลาย ต.แม่หลาย อ.เมือง จ.แพร่

ปริมาณน้ำเฉลี่ยรายวัน

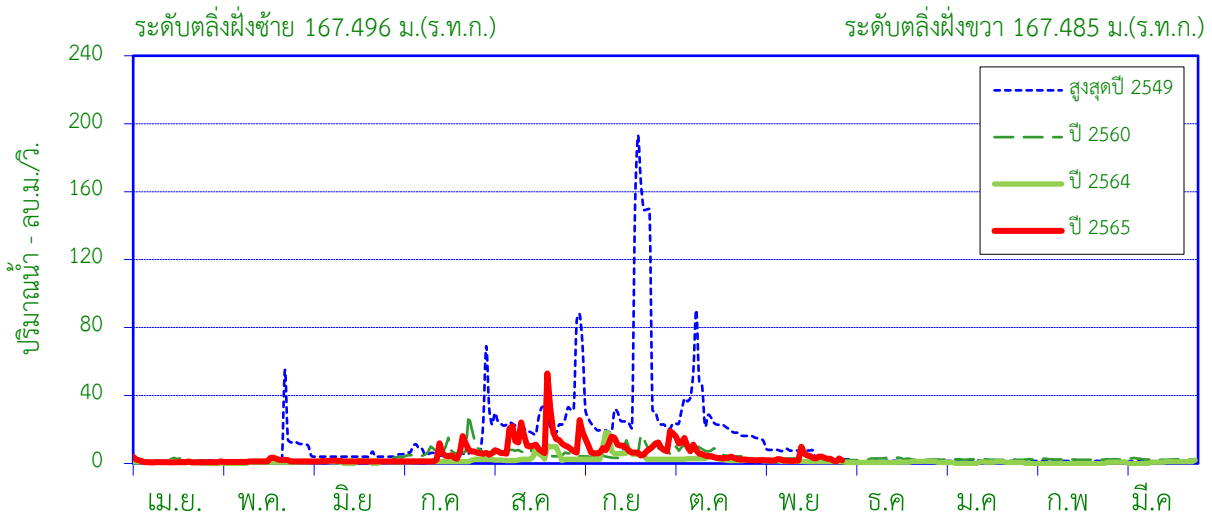

ศูนย์เสาระดับ 157.270 ม.(ร.ท.ก.)

พื้นที่รับน้ำ 336 ตร.กม.

พิกัดสถานี Lat 18° 12'59" N Long 100° 12'36" E

สถิติที่เคยปรากฏ

|  |        |                             |
|--|--------|-----------------------------|
| 1. สถิติระดับน้ำสูงสุด                             | 6.92   | ม. ( 16 มิ.ย 47 )           |
| 2. สถิติปริมาณน้ำไหลสูงสุด                         | 626.60 | ลบ.ม./วินาที ( 16 มิ.ย 47 ) |
| 3. สถิติระดับน้ำต่ำสุด                             | 0.25   | ม. ( 22 พ.ค. 40 )           |
| 4. สถิติปริมาณน้ำไหลต่ำสุด                         | 0.00   | ลบ.ม./วินาที ( 9 พ.ค 39 )   |
| 5. สถิติปริมาณน้ำเฉลี่ยของเดือน พ.ย. (2539 - 2564) | 6.1    | ล้าน ลบ.ม.                  |
| 6. สถิติปริมาณน้ำเฉลี่ยสะสมรายปี (2539 - 2564)     | 111.2  | ล้าน ลบ.ม.                  |

ข้อมูลน้ำท่าของ เดือน พฤศจิกายน 2565

|                                   |             |                   |
|-----------------------------------|-------------|-------------------|
| 1. ระดับน้ำสูงสุด                 | 2.18        | ม. ( 16 พ.ย. 65 ) |
| 2. ปริมาณน้ำไหลสูงสุด             | 9.80        | ลบ.ม./วินาที      |
| 3. ระดับน้ำต่ำสุด                 | 1.93        | ม. ( 28 พ.ย. 65 ) |
| 4. ปริมาณน้ำไหลต่ำสุด             | 1.20        | ลบ.ม./วินาที      |
| 5. ปริมาณน้ำรวมทั้งเดือน          | 7.3         | ล้าน ลบ.ม.        |
| 6. น้ำท่าประจำเดือนนี้อยู่ในเกณฑ์ | <b>ปกติ</b> |                   |

ปริมาณน้ำรายเดือน - ล้าน ลูกบาศก์เมตร

| เดือน            | เม.ย. | พ.ค. | มิ.ย. | ก.ค. | ส.ค. | ก.ย. | ต.ค. | พ.ย.  | ธ.ค.  | ม.ค.  | ก.พ.  | มี.ค. | ปี    |
|------------------|-------|------|-------|------|------|------|------|-------|-------|-------|-------|-------|-------|
| เฉลี่ย 2539-2564 | 1.8   | 3.7  | 6.0   | 8.7  | 25.9 | 33.4 | 17.4 | 6.1   | 2.6   | 2.3   | 1.5   | 1.7   | 111.2 |
| เฉลี่ยสะสม       | 1.8   | 5.5  | 11.5  | 20.2 | 46.2 | 79.6 | 97.0 | 103.1 | 105.7 | 108.0 | 109.5 | 111.2 |       |
| ปี 2565          | 2.4   | 3.9  | 3.3   | 11.9 | 34.8 | 25.7 | 17.5 | 7.3   |       |       |       |       | 107.0 |
| สะสมปี 2565      | 2.4   | 6.4  | 9.7   | 21.6 | 56.4 | 82.2 | 99.7 | 107.0 |       |       |       |       |       |

สถานี น้ำแม่หลาย (Y.34) บ้านแม่หลาย ต.แม่หลาย อ.เมือง จ.แพร่

สถิติปริมาณน้ำท่ารายเดือน

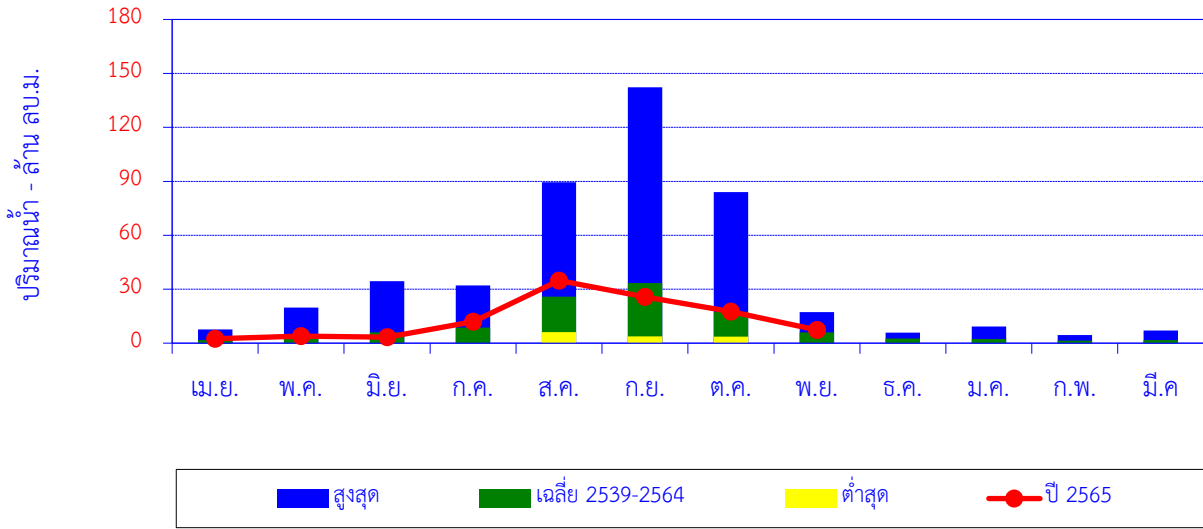

| เดือน            | เม.ย. | พ.ค. | มิ.ย. | ก.ค. | ส.ค. | ก.ย.  | ต.ค. | พ.ย. | ธ.ค. | ม.ค. | ก.พ. | มี.ค. | ปี    |
|------------------|-------|------|-------|------|------|-------|------|------|------|------|------|-------|-------|
| สูงสุด           | 7.6   | 19.7 | 34.4  | 32.0 | 89.5 | 142.3 | 83.9 | 17.3 | 5.9  | 9.2  | 4.5  | 7.1   |       |
| เฉลี่ย 2539-2564 | 1.8   | 3.7  | 6.0   | 8.7  | 25.9 | 33.4  | 17.4 | 6.1  | 2.6  | 2.3  | 1.5  | 1.7   | 111.2 |
| ต่ำสุด           | 0.0   | 0.0  | 0.0   | 0.0  | 6.2  | 3.8   | 3.7  | 0.0  | 0.0  | 0.0  | 0.0  | 0.0   |       |
| ปี 2565          | 2.4   | 3.9  | 3.3   | 11.9 | 34.8 | 25.7  | 17.5 | 7.3  |      |      |      |       | 107.0 |

ปริมาณน้ำท่าสะสมรายเดือน

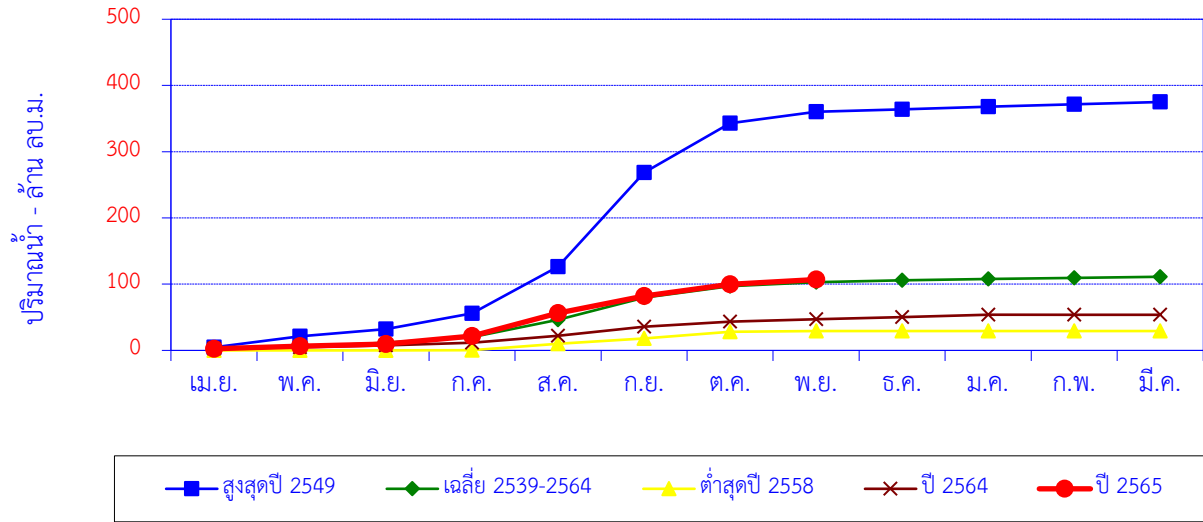

| เดือน            | เม.ย. | พ.ค. | มิ.ย. | ก.ค. | ส.ค.  | ก.ย.  | ต.ค.  | พ.ย.  | ธ.ค.  | ม.ค.  | ก.พ.  | มี.ค. | ปี    |
|------------------|-------|------|-------|------|-------|-------|-------|-------|-------|-------|-------|-------|-------|
| สูงสุดปี 2549    | 4.7   | 16.5 | 10.8  | 24.0 | 70.4  | 142.3 | 74.4  | 17.3  | 3.4   | 4.2   | 3.5   | 3.7   | 375.0 |
| สะสมปี 2549      | 4.7   | 21.2 | 32.0  | 56.0 | 126.4 | 268.7 | 343.1 | 360.3 | 363.7 | 367.9 | 371.4 | 375.0 |       |
| เฉลี่ย 2539-2564 | 1.8   | 3.7  | 6.0   | 8.7  | 25.9  | 33.4  | 17.4  | 6.1   | 2.6   | 2.3   | 1.5   | 1.7   | 111.2 |
| เฉลี่ยสะสม       | 1.8   | 5.5  | 11.5  | 20.2 | 46.2  | 79.6  | 97.0  | 103.1 | 105.7 | 108.0 | 109.5 | 111.2 |       |
| ต่ำสุดปี 2558    | 0.0   | 0.0  | 0.0   | 0.2  | 9.6   | 8.4   | 9.7   | 1.3   | 0.0   | 0.0   | 0.0   | 0.0   | 29.3  |
| สะสมปี 2558      | 0.0   | 0.0  | 0.0   | 0.2  | 9.8   | 18.2  | 28.0  | 29.3  | 29.3  | 29.3  | 29.3  | 29.3  |       |
| ปี 2564          | 2.7   | 2.1  | 2.6   | 4.0  | 10.7  | 13.6  | 7.7   | 3.7   | 3.4   | 3.3   | 0.1   | 0.0   | 53.8  |
| สะสมปี 2564      | 2.7   | 4.8  | 7.4   | 11.4 | 22.1  | 35.6  | 43.3  | 47.0  | 50.4  | 53.7  | 53.8  | 53.8  |       |
| ปี 2565          | 2.4   | 3.9  | 3.3   | 11.9 | 34.8  | 25.7  | 17.5  | 7.3   |       |       |       |       | 107.0 |
| สะสมปี 2565      | 2.4   | 6.4  | 9.7   | 21.6 | 56.4  | 82.2  | 99.7  | 107.0 |       |       |       |       |       |

สถานี น้ำควร (Y.36) บ้านป่าคา ต.ควร อ.ปง จ.พะเยา

ปริมาณน้ำเฉลี่ยรายวัน

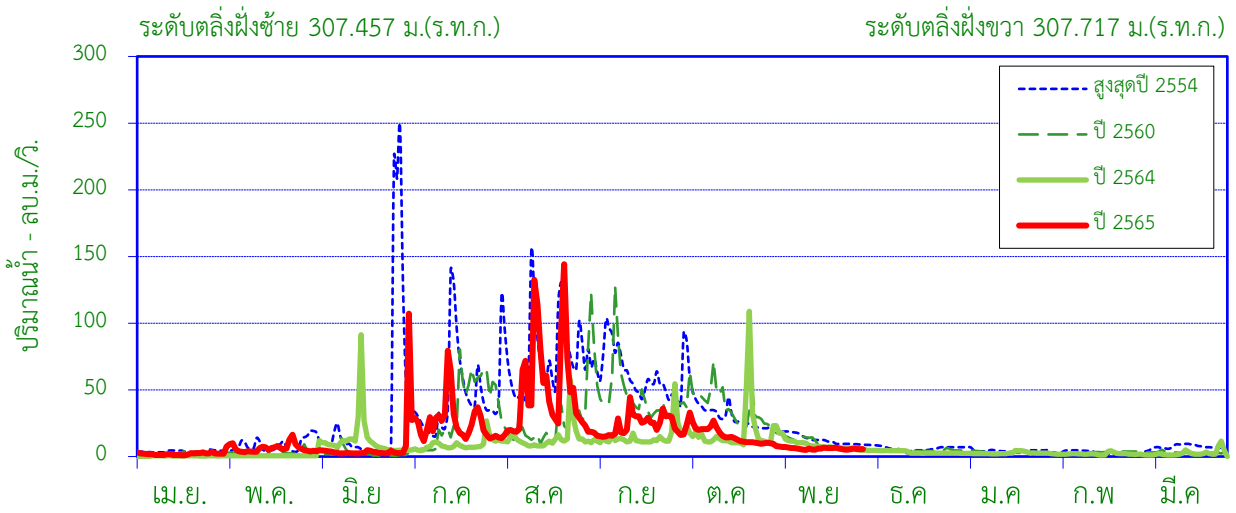

ศูนย์เสาระดับ 298.586 ม.(ร.ท.ก.)

พื้นที่รับน้ำ 853 ตร.กม.

พิกัดสถานี Lat 19°09'24"N Long 100°19'36"E

สถิติที่เคยปรากฏ

|  |        |                              |
|--|--------|------------------------------|
| 1. สถิติระดับน้ำสูงสุด                             | 6.79   | ม. ( 26 มิ.ย. 54 )           |
| 2. สถิติปริมาณน้ำไหลสูงสุด                         | 525.92 | ลบ.ม./วินาที ( 26 มิ.ย. 54 ) |
| 3. สถิติระดับน้ำต่ำสุด                             | 1.29   | ม. ( 11 พ.ค. 45 )            |
| 4. สถิติปริมาณน้ำไหลต่ำสุด                         | 0.00   | ลบ.ม./วินาที ( 11 พ.ค. 45 )  |
| 5. สถิติปริมาณน้ำเฉลี่ยของเดือน พ.ย. (2541 - 2564) | 21.3   | ล้าน ลบ.ม.                   |
| 6. สถิติปริมาณน้ำเฉลี่ยสะสมรายปี (2541 - 2564)     | 368.4  | ล้าน ลบ.ม.                   |

ข้อมูลน้ำท่าของ เดือน พฤศจิกายน 2565

|                                   |             |                   |
|-----------------------------------|-------------|-------------------|
| 1. ระดับน้ำสูงสุด                 | 2.61        | ม. ( 1 พ.ย. 65 )  |
| 2. ปริมาณน้ำไหลสูงสุด             | 7.8         | ลบ.ม./วินาที      |
| 3. ระดับน้ำต่ำสุด                 | 2.53        | ม. ( 11 พ.ย. 65 ) |
| 4. ปริมาณน้ำไหลต่ำสุด             | 4.87        | ลบ.ม./วินาที      |
| 5. ปริมาณน้ำรวมทั้งเดือน          | 15.7        | ล้าน ลบ.ม.        |
| 6. น้ำท่าประจำเดือนนี้อยู่ในเกณฑ์ | <u>น้อย</u> |                   |

ปริมาณน้ำรายเดือน - ล้าน ลูกบาศก์เมตร

| เดือน            | เม.ย. | พ.ค. | มิ.ย. | ก.ค.  | ส.ค.  | ก.ย.  | ต.ค.  | พ.ย.  | ธ.ค.  | ม.ค.  | ก.พ.  | มี.ค. | ปี    |
|------------------|-------|------|-------|-------|-------|-------|-------|-------|-------|-------|-------|-------|-------|
| เฉลี่ย 2541-2564 | 4.7   | 10.5 | 15.9  | 39.2  | 92.5  | 102.9 | 50.0  | 21.3  | 11.5  | 8.3   | 5.9   | 5.7   | 368.4 |
| เฉลี่ยสะสม       | 4.7   | 15.2 | 31.1  | 70.3  | 162.8 | 265.7 | 315.7 | 337.0 | 348.5 | 356.8 | 362.7 | 368.4 |       |
| ปี 2565          | 5.1   | 16.8 | 8.4   | 76.4  | 127.1 | 61.1  | 43.3  | 15.7  |       |       |       |       | 353.9 |
| สะสมปี 2565      | 5.1   | 21.9 | 30.3  | 106.7 | 233.8 | 294.9 | 338.2 | 353.9 |       |       |       |       |       |



สถานี น้ำควร (Y.36) บ้านป่าคา ต.ควร อ.ปง จ.พะเยา

สถิติปริมาณน้ำท่ารายเดือน

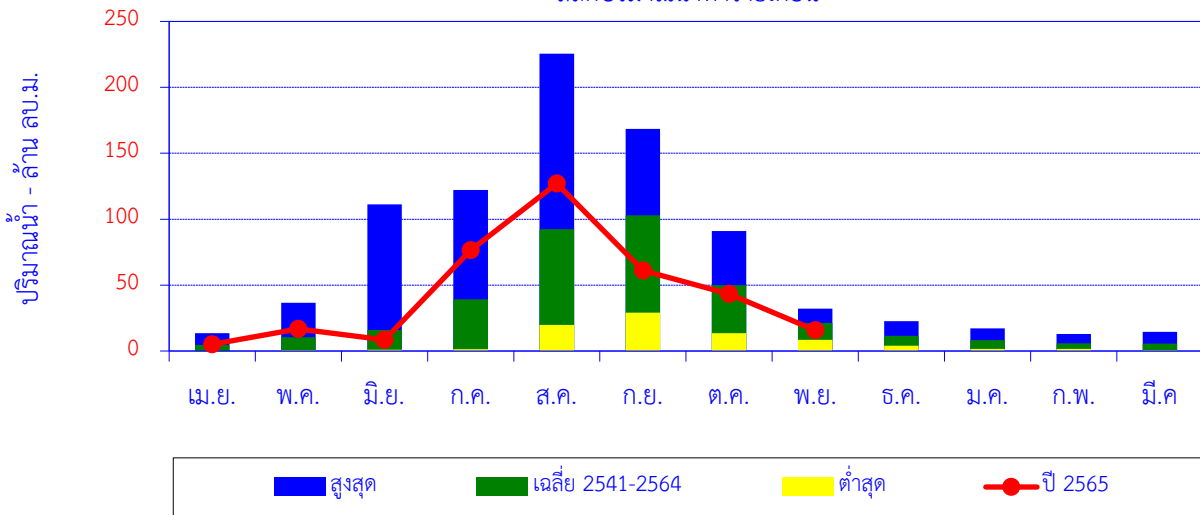

| เดือน            | เม.ย. | พ.ค. | มิ.ย. | ก.ค.  | ส.ค.  | ก.ย.  | ต.ค. | พ.ย. | ธ.ค. | ม.ค. | ก.พ. | มี.ค. | ปี    |
|------------------|-------|------|-------|-------|-------|-------|------|------|------|------|------|-------|-------|
| สูงสุด           | 13.4  | 36.5 | 111.2 | 122.1 | 225.6 | 168.6 | 91.0 | 32.2 | 22.7 | 17.2 | 12.8 | 14.6  |       |
| เฉลี่ย 2541-2564 | 4.7   | 10.5 | 15.9  | 39.2  | 92.5  | 102.9 | 50.0 | 21.3 | 11.5 | 8.3  | 5.9  | 5.7   | 368.4 |
| ต่ำสุด           | 0.0   | 0.5  | 1.1   | 1.4   | 19.8  | 29.0  | 13.5 | 8.5  | 4.0  | 1.6  | 1.7  | 0.7   |       |
| ปี 2565          | 5.1   | 16.8 | 8.4   | 76.4  | 127.1 | 61.1  | 43.3 | 15.7 |      |      |      |       | 353.9 |

ปริมาณน้ำท่าสะสมรายเดือน

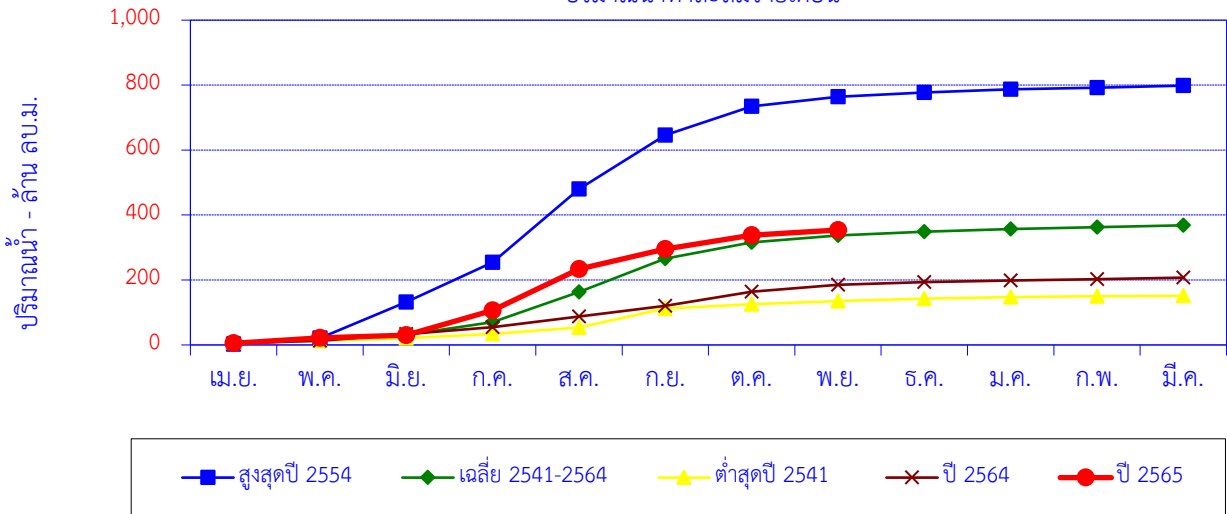

| เดือน            | เม.ย. | พ.ค. | มิ.ย. | ก.ค.  | ส.ค.  | ก.ย.  | ต.ค.  | พ.ย.  | ธ.ค.  | ม.ค.  | ก.พ.  | มี.ค. | ปี    |
|------------------|-------|------|-------|-------|-------|-------|-------|-------|-------|-------|-------|-------|-------|
| สูงสุดปี 2554    | 1.9   | 19.0 | 111.2 | 122.1 | 225.6 | 165.6 | 88.8  | 29.7  | 13.3  | 10.0  | 5.1   | 6.0   | 798.5 |
| สะสมปี 2554      | 1.9   | 20.9 | 132.1 | 254.2 | 479.8 | 645.5 | 734.2 | 764.0 | 777.3 | 787.4 | 792.4 | 798.5 |       |
| เฉลี่ย 2541-2564 | 4.7   | 10.5 | 15.9  | 39.2  | 92.5  | 102.9 | 50.0  | 21.3  | 11.5  | 8.3   | 5.9   | 5.7   | 368.4 |
| เฉลี่ยสะสม       | 4.7   | 15.2 | 31.1  | 70.3  | 162.8 | 265.7 | 315.7 | 337.0 | 348.5 | 356.8 | 362.7 | 368.4 |       |
| ต่ำสุดปี 2541    | 7.0   | 6.1  | 8.2   | 12.7  | 19.8  | 58.4  | 13.5  | 9.4   | 7.4   | 5.0   | 2.2   | 1.5   | 151.2 |
| สะสมปี 2541      | 7.0   | 13.1 | 21.3  | 34.0  | 53.8  | 112.2 | 125.7 | 135.1 | 142.5 | 147.5 | 149.7 | 151.2 |       |
| ปี 2564          | 5.3   | 7.4  | 20.4  | 21.8  | 32.5  | 33.1  | 43.1  | 21.9  | 7.6   | 5.3   | 3.7   | 5.1   | 207.2 |
| สะสมปี 2564      | 5.3   | 12.7 | 33.1  | 54.9  | 87.4  | 120.5 | 163.6 | 185.5 | 193.1 | 198.4 | 202.1 | 207.2 |       |
| ปี 2565          | 5.1   | 16.8 | 8.4   | 76.4  | 127.1 | 61.1  | 43.3  | 15.7  |       |       |       |       | 353.9 |
| สะสมปี 2565      | 5.1   | 21.9 | 30.3  | 106.7 | 233.8 | 294.9 | 338.2 | 353.9 |       |       |       |       |       |

สถานี แม่น้ำยม (Y.37) บ้านวังชัน ต.วังชัน อ.วังชัน จ.แพร่

ปริมาณน้ำเฉลี่ยรายวัน

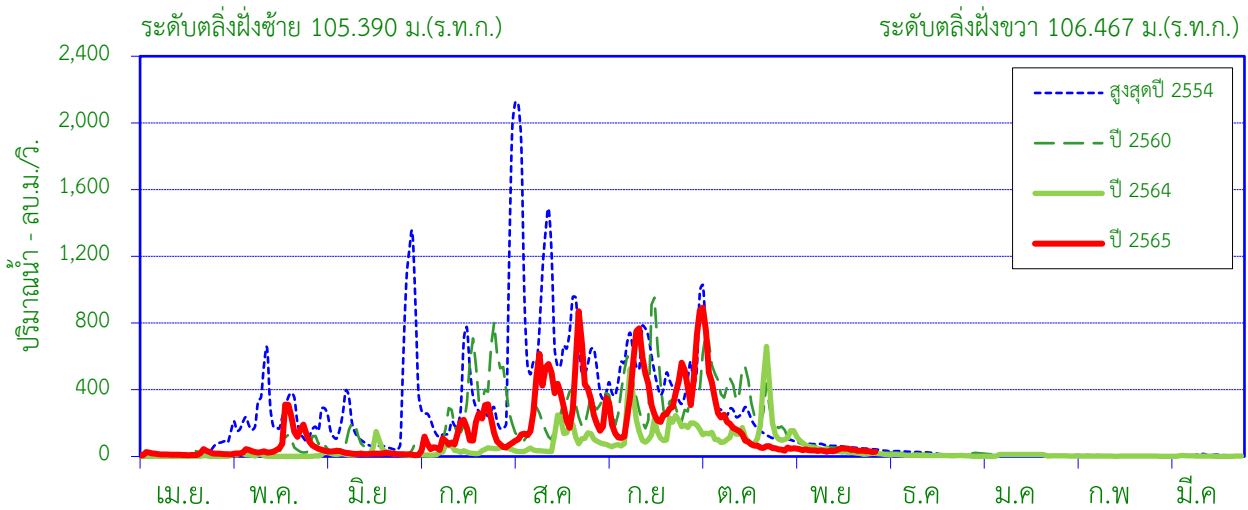

ศูนย์เสาระดับ 92.280 ม.(ร.ท.ก.)

พื้นที่รับน้ำ 10,305 ตร.กม.

พิกัดสถานี Lat 17°53'48"N Long 99°36'28"E

สถิติที่เคยปรากฏ

|  |         |                            |
|--|---------|----------------------------|
| 1. สถิติระดับน้ำสูงสุด                             | 13.45   | ม. ( 4 ส.ค. 54 )           |
| 2. สถิติปริมาณน้ำไหลสูงสุด                         | 2,150.6 | ลบ.ม./วินาที ( 4 ส.ค. 54 ) |
| 3. สถิติระดับน้ำต่ำสุด                             | 1.27    | ม. ( 24 ม.ค. 50 )          |
| 4. สถิติปริมาณน้ำไหลต่ำสุด                         | 0.00    | ลบ.ม./วินาที ( 3 ม.ค. 57 ) |
| 5. สถิติปริมาณน้ำเฉลี่ยของเดือน พ.ย. (2542 - 2564) | 136.4   | ล้าน ลบ.ม.                 |
| 6. สถิติปริมาณน้ำเฉลี่ยสะสมรายปี (2542 - 2564)     | 2,667.5 | ล้าน ลบ.ม.                 |

ข้อมูลน้ำท่าของ เดือน พฤศจิกายน 2565

|                                   |             |                   |
|-----------------------------------|-------------|-------------------|
| 1. ระดับน้ำสูงสุด                 | 2.77        | ม. ( 1 พ.ย. 65 )  |
| 2. ปริมาณน้ำไหลสูงสุด             | 53.50       | ลบ.ม./วินาที      |
| 3. ระดับน้ำต่ำสุด                 | 2.34        | ม. ( 29 พ.ย. 65 ) |
| 4. ปริมาณน้ำไหลต่ำสุด             | 26.60       | ลบ.ม./วินาที      |
| 5. ปริมาณน้ำรวมทั้งเดือน          | 99.4        | ล้าน ลบ.ม.        |
| 6. น้ำท่าประจำเดือนนี้อยู่ในเกณฑ์ | <u>น้อย</u> |                   |

ปริมาณน้ำรายเดือน - ล้าน ลูกบาศก์เมตร

| เดือน            | เม.ย. | พ.ค.  | มิ.ย. | ก.ค.  | ส.ค.    | ก.ย.    | ต.ค.    | พ.ย.    | ธ.ค.    | ม.ค.    | ก.พ.    | มี.ค.   | ปี      |
|------------------|-------|-------|-------|-------|---------|---------|---------|---------|---------|---------|---------|---------|---------|
| เฉลี่ย 2542-2564 | 25.9  | 132.2 | 133.8 | 230.9 | 656.3   | 873.4   | 387.3   | 136.4   | 44.3    | 19.4    | 10.0    | 17.6    | 2,667.5 |
| เฉลี่ยสะสม       | 25.9  | 158.1 | 291.9 | 522.7 | 1,179.1 | 2,052.5 | 2,439.8 | 2,576.2 | 2,620.5 | 2,639.9 | 2,649.9 | 2,667.5 |         |
| ปี 2565          | 40.0  | 212.2 | 50.7  | 324.6 | 892.7   | 903.1   | 656.3   | 99.4    |         |         |         |         | 3,178.8 |
| สะสมปี 2565      | 40.0  | 252.2 | 302.9 | 627.4 | 1,520.1 | 2,423.2 | 3,079.5 | 3,178.8 |         |         |         |         |         |

สถานี แม่น้ำยม (Y.37) บ้านวังขึ้น ต.วังขึ้น อ.วังขึ้น จ.แพร่

สถิติปริมาณน้ำท่ารายเดือน

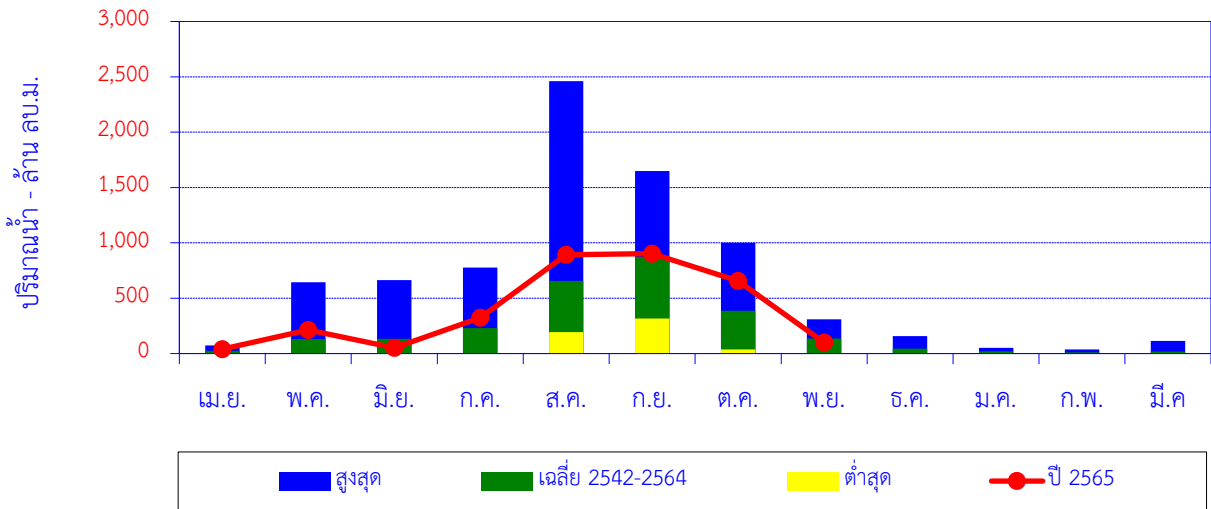

| เดือน            | เม.ย. | พ.ค.  | มิ.ย. | ก.ค.  | ส.ค.    | ก.ย.    | ต.ค.    | พ.ย.  | ธ.ค.  | ม.ค. | ก.พ. | มี.ค. | ปี      |
|------------------|-------|-------|-------|-------|---------|---------|---------|-------|-------|------|------|-------|---------|
| สูงสุด           | 73.9  | 643.9 | 663.4 | 777.1 | 2,460.4 | 1,649.9 | 1,000.4 | 309.0 | 157.1 | 51.0 | 37.8 | 113.6 |         |
| เฉลี่ย 2542-2564 | 25.9  | 132.2 | 133.8 | 230.9 | 656.3   | 873.4   | 387.3   | 136.4 | 44.3  | 19.4 | 10.0 | 17.6  | 2,667.5 |
| ต่ำสุด           | 0.0   | 1.1   | 3.0   | 0.0   | 194.0   | 316.5   | 37.3    | 4.2   | 3.7   | 0.6  | 0.0  | 0.0   |         |
| ปี 2565          | 40.0  | 212.2 | 50.7  | 324.6 | 892.7   | 903.1   | 656.3   | 99.4  |       |      |      |       | 3,178.8 |

ปริมาณน้ำท่าสะสมรายเดือน

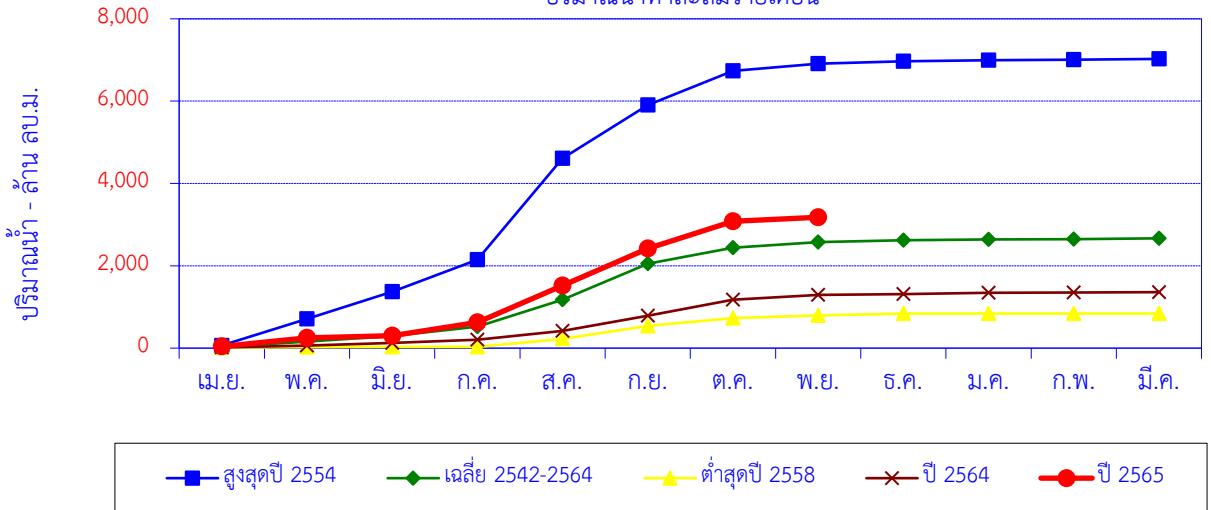

| เดือน            | เม.ย. | พ.ค.  | มิ.ย.   | ก.ค.    | ส.ค.    | ก.ย.    | ต.ค.    | พ.ย.    | ธ.ค.    | ม.ค.    | ก.พ.    | มี.ค.   | ปี      |
|------------------|-------|-------|---------|---------|---------|---------|---------|---------|---------|---------|---------|---------|---------|
| สูงสุดปี 2554    | 64.8  | 643.9 | 663.4   | 777.1   | 2,460.4 | 1,296.8 | 831.1   | 173.3   | 60.9    | 23.2    | 15.2    | 16.0    | 7,026.1 |
| สะสมปี 2554      | 64.8  | 708.7 | 1,372.1 | 2,149.2 | 4,609.6 | 5,906.4 | 6,737.5 | 6,910.8 | 6,971.7 | 6,994.9 | 7,010.1 | 7,026.1 |         |
| เฉลี่ย 2542-2564 | 25.9  | 132.2 | 133.8   | 230.9   | 656.3   | 873.4   | 387.3   | 136.4   | 44.3    | 19.4    | 10.0    | 17.6    | 2,667.5 |
| เฉลี่ยสะสม       | 25.9  | 158.1 | 291.9   | 522.7   | 1,179.1 | 2,052.5 | 2,439.8 | 2,576.2 | 2,620.5 | 2,639.9 | 2,649.9 | 2,667.5 |         |
| ต่ำสุดปี 2558    | 11.7  | 12.7  | 4.7     | 0.0     | 194.0   | 316.5   | 192.0   | 64.6    | 40.0    | 3.7     | 0.0     | 0.0     | 839.9   |
| สะสมปี 2558      | 11.7  | 24.4  | 29.1    | 29.1    | 223.1   | 539.6   | 731.6   | 796.2   | 836.1   | 839.9   | 839.9   | 839.9   |         |
| ปี 2564          | 17.0  | 43.6  | 62.8    | 81.8    | 215.2   | 366.6   | 387.2   | 120.9   | 18.6    | 33.5    | 6.4     | 6.8     | 1,360.5 |
| สะสมปี 2564      | 17.0  | 60.6  | 123.4   | 205.2   | 420.5   | 787.1   | 1,174.2 | 1,295.2 | 1,313.8 | 1,347.2 | 1,353.7 | 1,360.5 |         |
| ปี 2565          | 40.0  | 212.2 | 50.7    | 324.6   | 892.7   | 903.1   | 656.3   | 99.4    |         |         |         |         | 3,178.8 |
| สะสมปี 2565      | 40.0  | 252.2 | 302.9   | 627.4   | 1,520.1 | 2,423.2 | 3,079.5 | 3,178.8 |         |         |         |         |         |

สถานี น้ำแม่คำมี (Y.38) บ้านแม่คำมีตำหนักธรรม ต.ตำหนักธรรม อ.หนองม่วงไข่ จ.แพร่

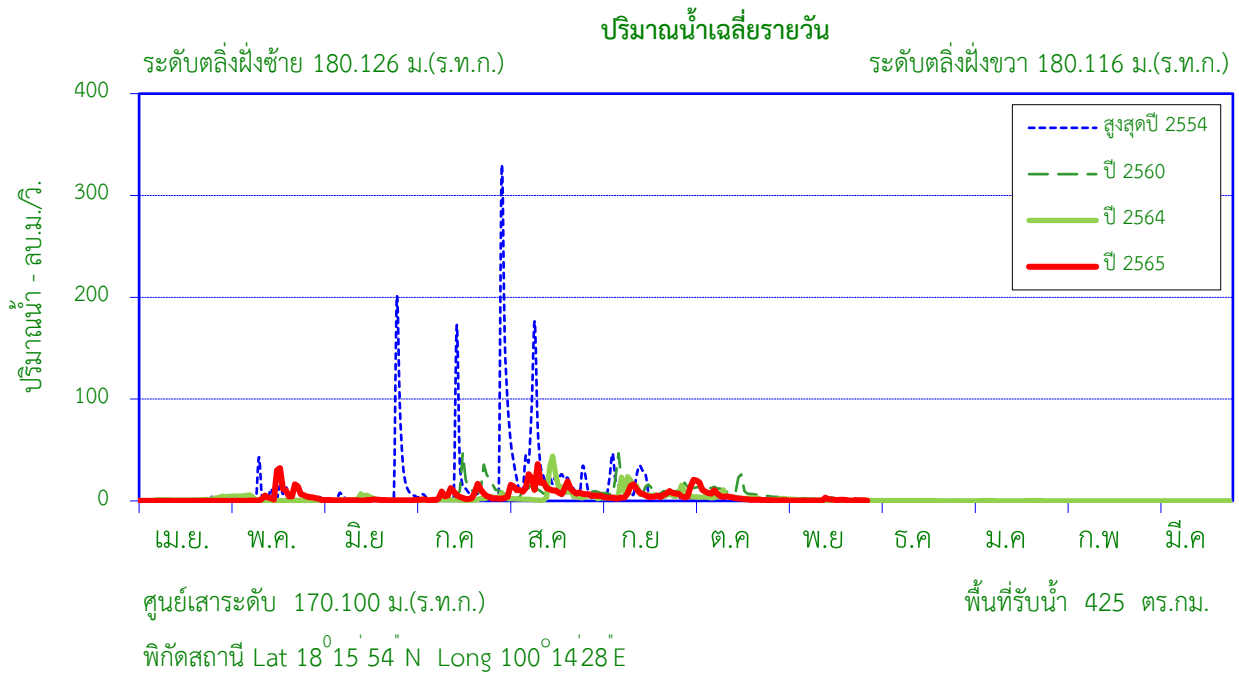

สถิติที่เคยปรากฏ

|  |        |                              |
|--|--------|------------------------------|
| 1. สถิติระดับน้ำสูงสุด                             | 7.70   | ม. ( 16 มิ.ย. 47 )           |
| 2. สถิติปริมาณน้ำไหลสูงสุด                         | 500.00 | ลบ.ม./วินาที ( 16 มิ.ย. 47 ) |
| 3. สถิติระดับน้ำต่ำสุด                             | 0.90   | ม. ( 1 เม.ย 57 )             |
| 4. สถิติปริมาณน้ำไหลต่ำสุด                         | 0.00   | ลบ.ม./วินาที ( 21 พ.ค. 53 )  |
| 5. สถิติปริมาณน้ำเฉลี่ยของเดือน พ.ย. (2542 - 2564) | 6.7    | ล้าน ลบ.ม.                   |
| 6. สถิติปริมาณน้ำเฉลี่ยสะสมรายปี (2542 - 2564)     | 132.8  | ล้าน ลบ.ม.                   |

ข้อมูลน้ำท่าของ เดือน พฤศจิกายน 2565

|                                   |             |                   |
|-----------------------------------|-------------|-------------------|
| 1. ระดับน้ำสูงสุด                 | 1.24        | ม. ( 16 พ.ย. 65 ) |
| 2. ปริมาณน้ำไหลสูงสุด             | 3.12        | ลบ.ม./วินาที      |
| 3. ระดับน้ำต่ำสุด                 | 0.86        | ม. ( 12 พ.ย. 65 ) |
| 4. ปริมาณน้ำไหลต่ำสุด             | 0.22        | ลบ.ม./วินาที      |
| 5. ปริมาณน้ำรวมทั้งเดือน          | 1.7         | ล้าน ลบ.ม.        |
| 6. น้ำท่าประจำเดือนนี้อยู่ในเกณฑ์ | <b>น้อย</b> |                   |

ปริมาณน้ำรายเดือน - ล้าน ลูกบาศก์เมตร

| เดือน            | เม.ย. | พ.ค. | มิ.ย. | ก.ค. | ส.ค. | ก.ย.  | ต.ค.  | พ.ย.  | ธ.ค.  | ม.ค.  | ก.พ.  | มี.ค. | ปี    |
|------------------|-------|------|-------|------|------|-------|-------|-------|-------|-------|-------|-------|-------|
| เฉลี่ย 2542-2564 | 2.1   | 5.1  | 8.7   | 15.2 | 37.3 | 34.3  | 16.3  | 6.7   | 2.6   | 1.9   | 1.3   | 1.1   | 132.8 |
| เฉลี่ยสะสม       | 2.1   | 7.2  | 16.0  | 31.2 | 68.5 | 102.8 | 119.1 | 125.8 | 128.5 | 130.4 | 131.7 | 132.8 |       |
| ปี 2565          | 0.3   | 14.6 | 1.8   | 11.4 | 31.9 | 15.5  | 14.5  | 1.7   |       |       |       |       | 91.7  |
| สะสมปี 2565      | 0.3   | 14.9 | 16.6  | 28.1 | 60.0 | 75.5  | 90.0  | 91.7  |       |       |       |       |       |

สถานี น้ำแม่คำมี(Y.38)บ้านแม่คำมีตำหนักธรรม ต.ตำหนักธรรม อ.หนองม่วงไข่ จ.แพร่

สถิติปริมาณน้ำท่ารายเดือน

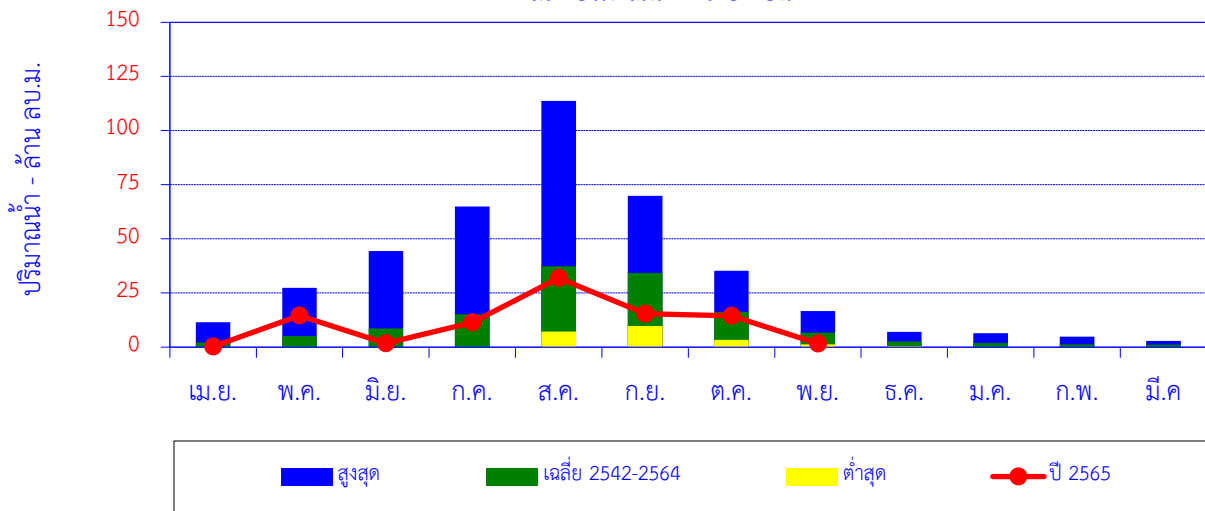

| เดือน            | เม.ย. | พ.ค. | มิ.ย. | ก.ค. | ส.ค.  | ก.ย. | ต.ค. | พ.ย. | ธ.ค. | ม.ค. | ก.พ. | มี.ค. | ปี    |
|------------------|-------|------|-------|------|-------|------|------|------|------|------|------|-------|-------|
| สูงสุด           | 11.5  | 27.4 | 44.4  | 64.9 | 113.8 | 69.9 | 35.2 | 16.7 | 7.1  | 6.4  | 4.9  | 2.8   |       |
| เฉลี่ย 2542-2564 | 2.1   | 5.1  | 8.7   | 15.2 | 37.3  | 34.3 | 16.3 | 6.7  | 2.6  | 1.9  | 1.3  | 1.1   | 132.8 |
| ต่ำสุด           | 0.0   | 0.0  | 0.0   | 0.0  | 7.2   | 9.8  | 3.4  | 1.3  | 0.4  | 0.0  | 0.0  | 0.0   |       |
| ปี 2565          | 0.3   | 14.6 | 1.8   | 11.4 | 31.9  | 15.5 | 14.5 | 1.7  |      |      |      |       | 91.7  |

ปริมาณน้ำท่าสะสมรายเดือน

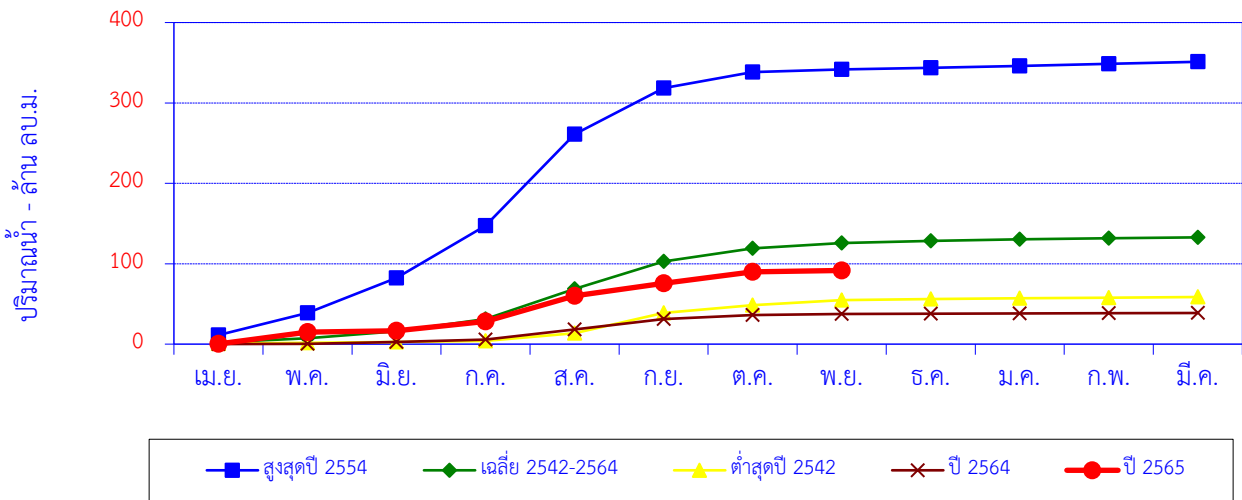

| เดือน            | เม.ย. | พ.ค. | มิ.ย. | ก.ค.  | ส.ค.  | ก.ย.  | ต.ค.  | พ.ย.  | ธ.ค.  | ม.ค.  | ก.พ.  | มี.ค. | ปี    |
|------------------|-------|------|-------|-------|-------|-------|-------|-------|-------|-------|-------|-------|-------|
| สูงสุดปี 2554    | 11.3  | 27.4 | 43.8  | 64.9  | 113.8 | 57.2  | 20.1  | 3.2   | 2.0   | 2.4   | 2.4   | 2.7   | 351.2 |
| สะสมปี 2554      | 11.3  | 38.7 | 82.4  | 147.4 | 261.2 | 318.4 | 338.5 | 341.7 | 343.6 | 346.1 | 348.5 | 351.2 |       |
| เฉลี่ย 2542-2564 | 2.1   | 5.1  | 8.7   | 15.2  | 37.3  | 34.3  | 16.3  | 6.7   | 2.6   | 1.9   | 1.3   | 1.1   | 132.8 |
| เฉลี่ยสะสม       | 2.1   | 7.2  | 16.0  | 31.2  | 68.5  | 102.8 | 119.1 | 125.8 | 128.5 | 130.4 | 131.7 | 132.8 |       |
| ต่ำสุดปี 2542    | 0.7   | 0.9  | 1.0   | 1.3   | 9.6   | 25.2  | 9.9   | 6.2   | 1.3   | 0.9   | 0.8   | 0.8   | 58.6  |
| สะสมปี 2542      | 0.7   | 1.6  | 2.6   | 3.9   | 13.5  | 38.7  | 48.6  | 54.8  | 56.1  | 57.0  | 57.8  | 58.6  |       |
| ปี 2564          | 0.1   | 0.1  | 2.6   | 3.0   | 12.5  | 13.0  | 4.9   | 1.3   | 0.5   | 0.3   | 0.2   | 0.3   | 38.7  |
| สะสมปี 2564      | 0.1   | 0.2  | 2.8   | 5.8   | 18.2  | 31.3  | 36.1  | 37.4  | 37.9  | 38.2  | 38.4  | 38.7  |       |
| ปี 2565          | 0.3   | 14.6 | 1.8   | 11.4  | 31.9  | 15.5  | 14.5  | 1.7   |       |       |       |       | 91.7  |
| สะสมปี 2565      | 0.3   | 14.9 | 16.6  | 28.1  | 60.0  | 75.5  | 90.0  | 91.7  |       |       |       |       |       |

สถานี น้ำปี Y.65 บ้านพิไต้ ต.บ้านพิ อ.บ้านหลวง จ.น่าน

ปริมาณน้ำเฉลี่ยรายวัน

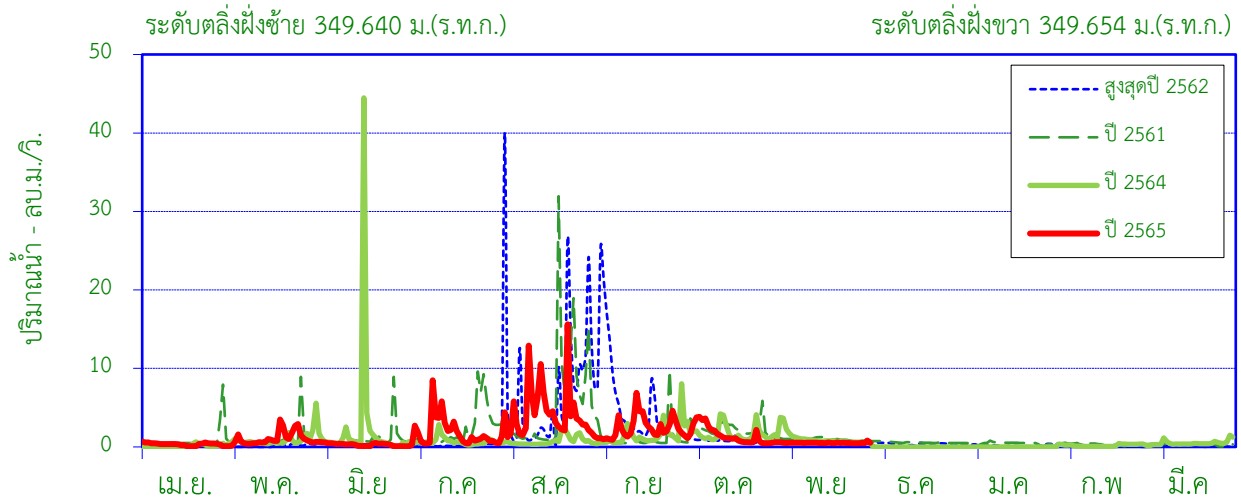

ศูนย์เสาระดับ 343.540 ม.(ร.ท.ก.)

พื้นที่รับน้ำ 124 ตร.กม.

พิกัดสถานี Lat 18° 52' 38" N Long 100° 26' 19" E

สถิติที่เคยปรากฏ

|  |       |                              |
|--|-------|------------------------------|
| 1. สถิติระดับน้ำสูงสุด                           | 2.48  | ม. ( 18 ส.ค. 61 )            |
| 2. สถิติปริมาณน้ำไหลสูงสุด                       | 44.47 | ลบ.ม./วินาที ( 14 มิ.ย. 64 ) |
| 3. สถิติระดับน้ำต่ำสุด                           | 0.28  | ม. ( 28 มี.ค. 61 )           |
| 4. สถิติปริมาณน้ำไหลต่ำสุด                       | 0.04  | ลบ.ม./วินาที ( 28 มี.ค. 61 ) |
| 5. สถิติปริมาณน้ำเฉลี่ยของเดือน พ.ย. (2561-2564) | 1.9   | ล้าน ลบ.ม.                   |
| 6. สถิติปริมาณน้ำเฉลี่ยสะสมรายปี (2561-2564)     | 31.1  | ล้าน ลบ.ม.                   |

ข้อมูลน้ำท่าของ เดือน พฤศจิกายน 2565

|                                   |             |                   |
|-----------------------------------|-------------|-------------------|
| 1. ระดับน้ำสูงสุด                 | 0.75        | ม. ( 29 พ.ย. 65 ) |
| 2. ปริมาณน้ำไหลสูงสุด             | 0.82        | ลบ.ม./วินาที      |
| 3. ระดับน้ำต่ำสุด                 | 0.66        | ม. ( 15 พ.ย. 65 ) |
| 4. ปริมาณน้ำไหลต่ำสุด             | 0.48        | ลบ.ม./วินาที      |
| 5. ปริมาณน้ำรวมทั้งเดือน          | 1.4         | ล้าน ลบ.ม.        |
| 6. น้ำท่าประจำเดือนนี้อยู่ในเกณฑ์ | <u>น้อย</u> |                   |

ปริมาณน้ำรายเดือน - ล้าน ลูกบาศก์เมตร

| เดือน            | เม.ย. | พ.ค. | มิ.ย. | ก.ค. | ส.ค. | ก.ย. | ต.ค. | พ.ย. | ธ.ค. | ม.ค. | ก.พ. | มี.ค. | ปี   |
|------------------|-------|------|-------|------|------|------|------|------|------|------|------|-------|------|
| เฉลี่ย 2561-2564 | 0.8   | 1.3  | 2.0   | 2.7  | 11.1 | 5.6  | 3.4  | 1.9  | 1.0  | 0.7  | 0.4  | 0.3   | 31.1 |
| เฉลี่ยสะสม       | 0.8   | 2.0  | 4.0   | 6.8  | 17.9 | 23.5 | 26.8 | 28.7 | 29.7 | 30.4 | 30.8 | 31.1  |      |
| ปี 2565          | 0.9   | 2.8  | 0.8   | 5.1  | 11.4 | 6.2  | 3.9  | 1.4  |      |      |      |       | 32.5 |
| สะสมปี 2565      | 0.9   | 3.7  | 4.5   | 9.6  | 21.0 | 27.2 | 31.1 | 32.5 |      |      |      |       |      |

สถานี น้ำปี Y.65 บ้านพีใต้ ต.บ้านพี อ.บ้านหลวง จ.น่าน

สถิติปริมาณน้ำท่ารายเดือน

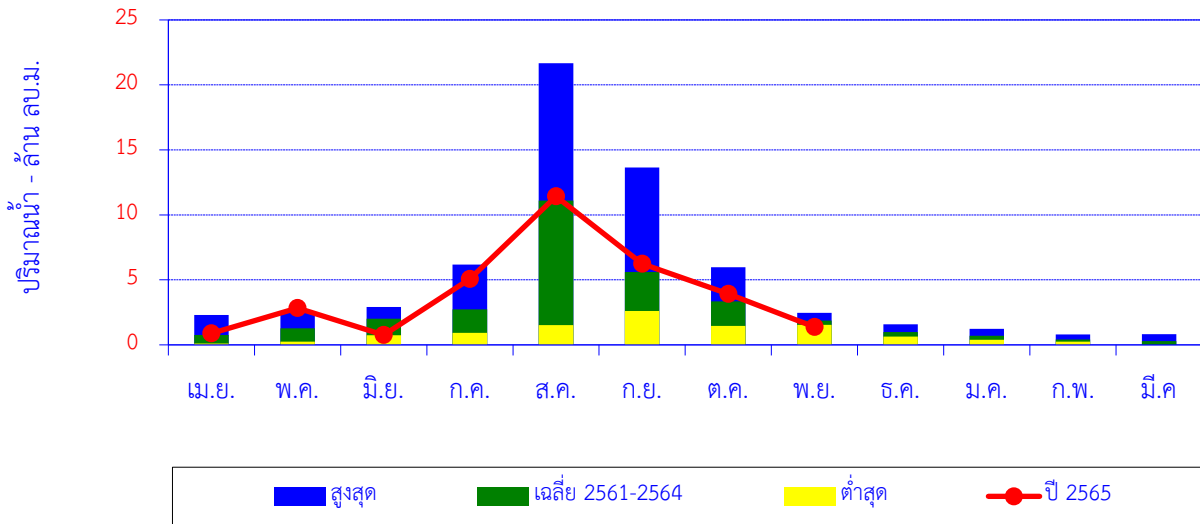

| เดือน            | เม.ย. | พ.ค. | มิ.ย. | ก.ค. | ส.ค. | ก.ย. | ต.ค. | พ.ย. | ธ.ค. | ม.ค. | ก.พ. | มี.ค. | ปี   |
|------------------|-------|------|-------|------|------|------|------|------|------|------|------|-------|------|
| สูงสุด           | 2.3   | 2.5  | 2.9   | 6.2  | 21.7 | 13.6 | 6.0  | 2.5  | 1.6  | 1.2  | 0.8  | 0.8   |      |
| เฉลี่ย 2561-2564 | 0.8   | 1.3  | 2.0   | 2.7  | 11.1 | 5.6  | 3.4  | 1.9  | 1.0  | 0.7  | 0.4  | 0.3   | 31.1 |
| ต่ำสุด           | 0.1   | 0.2  | 0.7   | 0.9  | 1.5  | 2.6  | 1.5  | 1.5  | 0.6  | 0.4  | 0.3  | 0.0   |      |
| ปี 2565          | 0.9   | 2.8  | 0.8   | 5.1  | 11.4 | 6.2  | 3.9  | 1.4  |      |      |      |       | 32.5 |

ปริมาณน้ำท่าสะสมรายเดือน

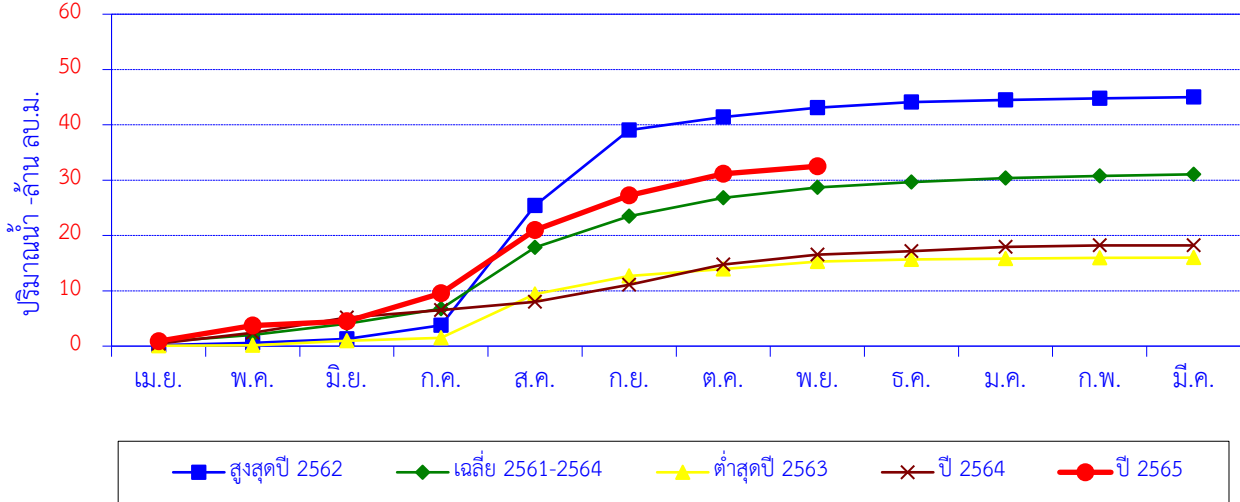

| เดือน            | เม.ย. | พ.ค. | มิ.ย. | ก.ค. | ส.ค. | ก.ย. | ต.ค. | พ.ย. | ธ.ค. | ม.ค. | ก.พ. | มี.ค. | ปี   |
|------------------|-------|------|-------|------|------|------|------|------|------|------|------|-------|------|
| สูงสุดปี 2562    | 0.2   | 0.4  | 0.7   | 2.5  | 21.7 | 13.6 | 2.3  | 1.7  | 1.0  | 0.4  | 0.3  | 0.2   | 45.0 |
| สะสมปี 2562      | 0.2   | 0.6  | 1.3   | 3.8  | 25.4 | 39.1 | 41.4 | 43.1 | 44.1 | 44.5 | 44.8 | 45.0  |      |
| เฉลี่ย 2561-2564 | 0.8   | 1.3  | 2.0   | 2.7  | 11.1 | 5.6  | 3.4  | 1.9  | 1.0  | 0.7  | 0.4  | 0.3   | 31.1 |
| เฉลี่ยสะสม       | 0.8   | 2.0  | 4.0   | 6.8  | 17.9 | 23.5 | 26.8 | 28.7 | 29.7 | 30.4 | 30.8 | 31.1  |      |
| ต่ำสุดปี 2563    | 0.1   | 0.1  | 0.8   | 0.5  | 7.9  | 3.3  | 1.2  | 1.4  | 0.4  | 0.2  | 0.1  | 0.0   | 16.0 |
| สะสมปี 2563      | 0.1   | 0.2  | 1.0   | 1.5  | 9.4  | 12.7 | 13.9 | 15.3 | 15.7 | 15.8 | 16.0 | 16.0  |      |
| ปี 2564          | 0.5   | 1.9  | 2.8   | 1.3  | 1.5  | 3.1  | 3.7  | 1.8  | 0.6  | 0.8  | 0.3  | 0.0   | 18.2 |
| สะสมปี 2564      | 0.5   | 2.4  | 5.2   | 6.5  | 8.0  | 11.1 | 14.8 | 16.5 | 17.2 | 17.9 | 18.2 | 18.2  |      |
| ปี 2565          | 0.9   | 2.8  | 0.8   | 5.1  | 11.4 | 6.2  | 3.9  | 1.4  |      |      |      |       | 32.5 |
| สะสมปี 2565      | 0.9   | 3.7  | 4.5   | 9.6  | 21.0 | 27.2 | 31.1 | 32.5 |      |      |      |       |      |

สถานี แม่น้ำน่าน (N.1) สำนักงานป่าไม้ ต.ในเวียง อ.เมือง จ.น่าน

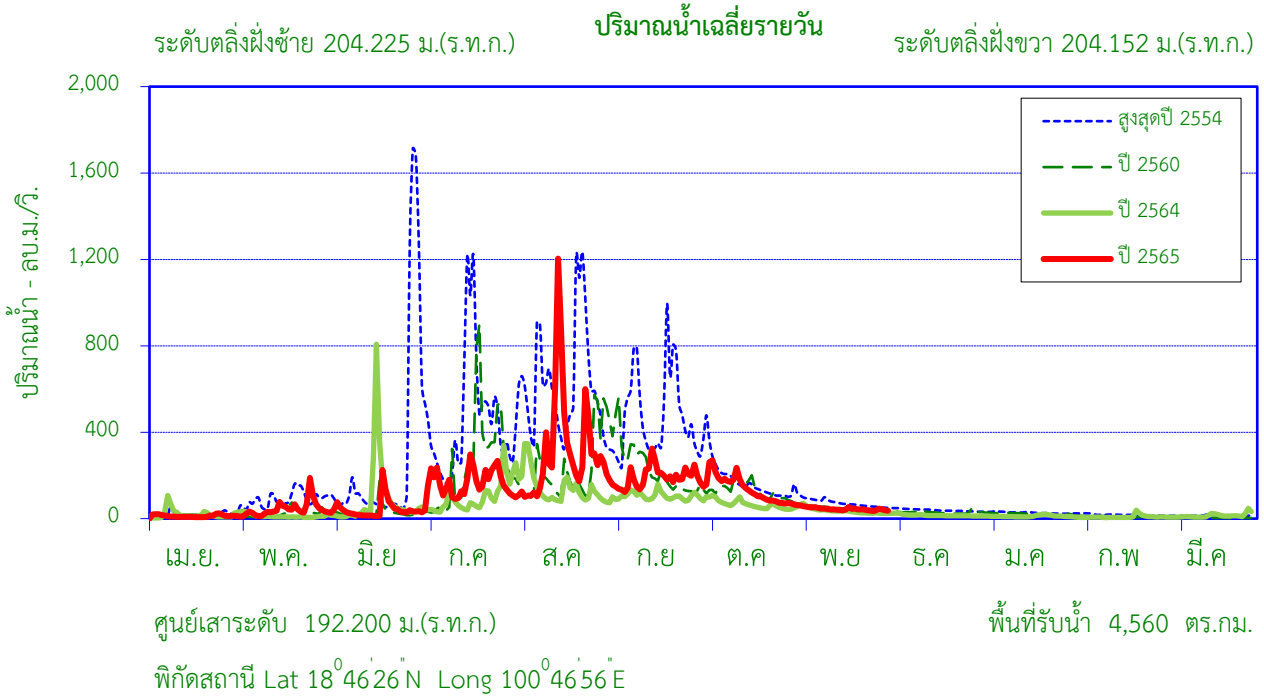

สถิติที่เคยปรากฏ

- |  |         |                             |
|--|---------|-----------------------------|
| 1. สถิติระดับน้ำสูงสุด                           | 8.42    | ม. ( 21 ส.ค. 49 )           |
| 2. สถิติปริมาณน้ำไหลสูงสุด                       | 2,862.5 | ลบ.ม./วินาที ( 21 ส.ค. 49 ) |
| 3. สถิติระดับน้ำต่ำสุด                           | -1.44   | ม. ( 31 มี.ค. 2486 )        |
| 4. สถิติปริมาณน้ำไหลต่ำสุด                       | 0.00    | ลบ.ม./วินาที ( 6 พ.ค. 12 )  |
| 5. สถิติปริมาณน้ำเฉลี่ยของเดือน พ.ย. (2465-2564) | 114.6   | ล้าน ลบ.ม.                  |
| 6. สถิติปริมาณน้ำเฉลี่ยสะสมรายปี (2465-2564)     | 2,944.6 | ล้าน ลบ.ม.                  |

ข้อมูลน้ำท่าของ เดือน พฤศจิกายน 2565

- |                              |             |                   |
|------------------------------|-------------|-------------------|
| 1. ระดับน้ำสูงสุด            | 0.58        | ม. ( 1 พ.ย. 65 )  |
| 2. ปริมาณน้ำไหลสูงสุด        | 60.6        | ลบ.ม./วินาที      |
| 3. ระดับน้ำต่ำสุด            | 0.24        | ม. ( 25 พ.ย. 65 ) |
| 4. ปริมาณน้ำไหลต่ำสุด        | 35.86       | ลบ.ม./วินาที      |
| 5. ปริมาณน้ำรวมทั้งเดือน     | 117.2       | ล้าน ลบ.ม.        |
| 6. น้ำท่าเดือนนี้อยู่ในเกณฑ์ | <b>ปกติ</b> |                   |

ปริมาณน้ำรายเดือน - ล้าน ลูกบาศก์เมตร

| เดือน            | เม.ย. | พ.ค.  | มิ.ย. | ก.ค.  | ส.ค.    | ก.ย.    | ต.ค.    | พ.ย.    | ธ.ค.    | ม.ค.    | ก.พ.    | มี.ค.   | ปี      |
|------------------|-------|-------|-------|-------|---------|---------|---------|---------|---------|---------|---------|---------|---------|
| เฉลี่ย 2465-2564 | 30.3  | 67.4  | 164.5 | 476.0 | 935.2   | 717.8   | 272.2   | 114.6   | 67.2    | 45.1    | 29.5    | 24.7    | 2,944.6 |
| เฉลี่ยสะสม       | 30.3  | 97.6  | 262.2 | 738.1 | 1,673.3 | 2,391.1 | 2,663.3 | 2,778.0 | 2,845.2 | 2,890.3 | 2,919.8 | 2,944.6 |         |
| ปี 2565          | 32.3  | 118.9 | 109.7 | 446.3 | 828.8   | 495.9   | 360.4   | 117.2   |         |         |         |         | 2,509.6 |
| สะสมปี 2565      | 32.3  | 151.3 | 261.0 | 707.2 | 1,536.1 | 2,032.0 | 2,392.4 | 2,509.6 |         |         |         |         |         |



สถานี แม่น้ำน่าน (N.1) สำนักงานป่าไม้ ต.ในเวียง อ.เมือง จ.น่าน

สถิติปริมาณน้ำท่ารายเดือน

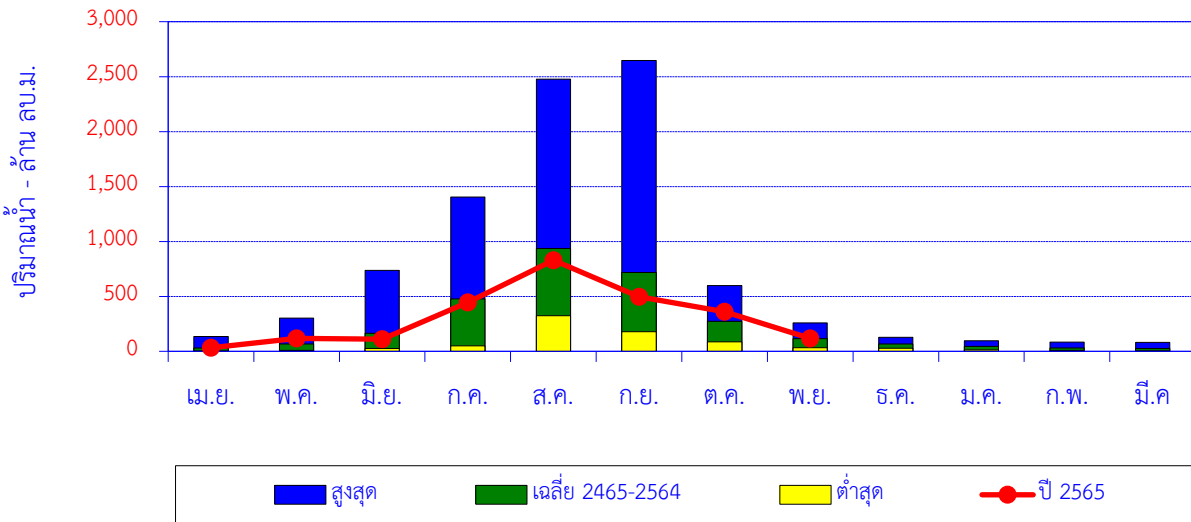

| เดือน            | เม.ย. | พ.ค.  | มิ.ย. | ก.ค.    | ส.ค.    | ก.ย.    | ต.ค.  | พ.ย.  | ธ.ค.  | ม.ค. | ก.พ. | มี.ค. | ปี      |
|------------------|-------|-------|-------|---------|---------|---------|-------|-------|-------|------|------|-------|---------|
| สูงสุด           | 135.0 | 302.3 | 737.2 | 1,404.4 | 2,478.0 | 2,647.0 | 598.0 | 258.1 | 127.4 | 95.3 | 84.1 | 80.2  |         |
| เฉลี่ย 2465-2564 | 30.3  | 67.4  | 164.5 | 476.0   | 935.2   | 717.8   | 272.2 | 114.6 | 67.2  | 45.1 | 29.5 | 24.7  | 2,944.6 |
| ต่ำสุด           | 2.0   | 9.5   | 25.4  | 49.5    | 324.0   | 178.0   | 86.7  | 32.5  | 27.5  | 13.4 | 9.1  | 3.8   |         |
| ปี 2565          | 32.3  | 118.9 | 109.7 | 446.3   | 828.8   | 495.9   | 360.4 | 117.2 |       |      |      |       | 2,509.6 |

ปริมาณน้ำท่าสะสมรายเดือน

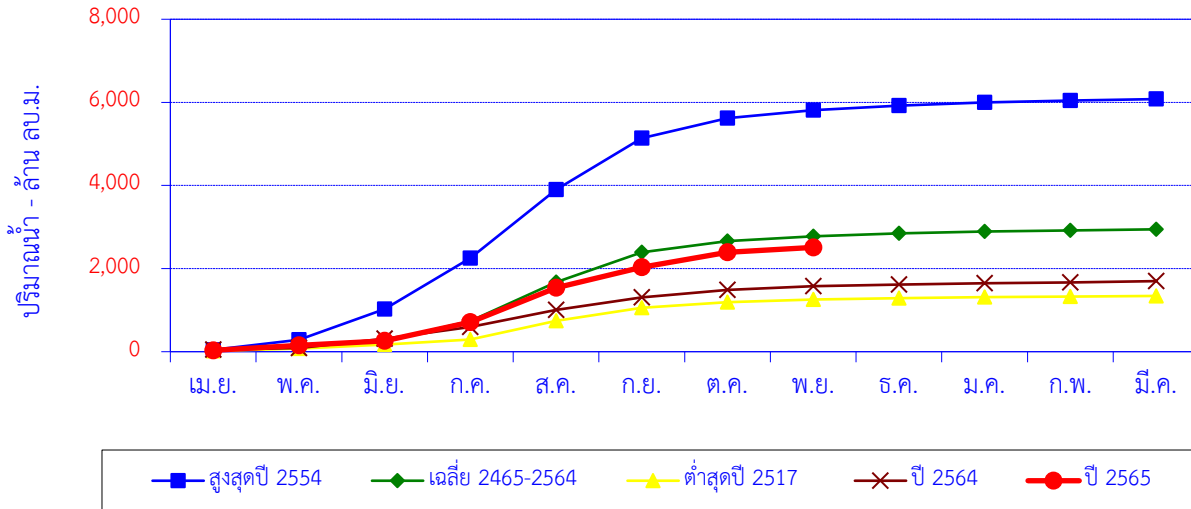

| เดือน            | เม.ย. | พ.ค.  | มิ.ย.   | ก.ค.    | ส.ค.    | ก.ย.    | ต.ค.    | พ.ย.    | ธ.ค.    | ม.ค.    | ก.พ.    | มี.ค.   | ปี      |
|------------------|-------|-------|---------|---------|---------|---------|---------|---------|---------|---------|---------|---------|---------|
| สูงสุดปี 2554    | 45.5  | 240.7 | 737.2   | 1,226.6 | 1,652.4 | 1,233.8 | 483.8   | 193.8   | 107.7   | 74.7    | 45.8    | 36.3    | 6,078.4 |
| สะสมปี 2554      | 45.5  | 286.2 | 1,023.4 | 2,250.0 | 3,902.4 | 5,136.3 | 5,620.0 | 5,813.8 | 5,921.5 | 5,996.2 | 6,042.0 | 6,078.4 |         |
| เฉลี่ย 2465-2564 | 30.3  | 67.4  | 164.5   | 476.0   | 935.2   | 717.8   | 272.2   | 114.6   | 67.2    | 45.1    | 29.5    | 24.7    | 2,944.6 |
| เฉลี่ยสะสม       | 30.3  | 97.6  | 262.2   | 738.1   | 1,673.3 | 2,391.1 | 2,663.3 | 2,778.0 | 2,845.2 | 2,890.3 | 2,919.8 | 2,944.6 |         |
| ต่ำสุดปี 2517    | 18.5  | 58.7  | 96.8    | 116.0   | 452.0   | 316.0   | 132.0   | 62.7    | 36.4    | 24.5    | 14.2    | 13.9    | 1,341.7 |
| สะสมปี 2517      | 18.5  | 77.2  | 174.0   | 290.0   | 742.0   | 1,058.0 | 1,190.0 | 1,252.7 | 1,289.1 | 1,313.6 | 1,327.8 | 1,341.7 |         |
| ปี 2564          | 50.6  | 35.8  | 225.1   | 283.7   | 412.5   | 297.4   | 183.8   | 90.0    | 38.9    | 27.7    | 22.2    | 30.7    | 1,698.5 |
| สะสมปี 2564      | 50.6  | 86.3  | 311.5   | 595.2   | 1,007.8 | 1,305.1 | 1,488.9 | 1,578.9 | 1,617.9 | 1,645.6 | 1,667.8 | 1,698.5 |         |
| ปี 2565          | 32.3  | 118.9 | 109.7   | 446.3   | 828.8   | 495.9   | 360.4   | 117.2   |         |         |         |         | 2,509.6 |
| สะสมปี 2565      | 32.3  | 151.3 | 261.0   | 707.2   | 1,536.1 | 2,032.0 | 2,392.4 | 2,509.6 |         |         |         |         |         |

สถานี แม่น้ำน่าน (N.13A) บ้านไผ่งาม ต.ซึ้ง อ.เวียงสา จ.น่าน

ปริมาณน้ำเฉลี่ยรายวัน

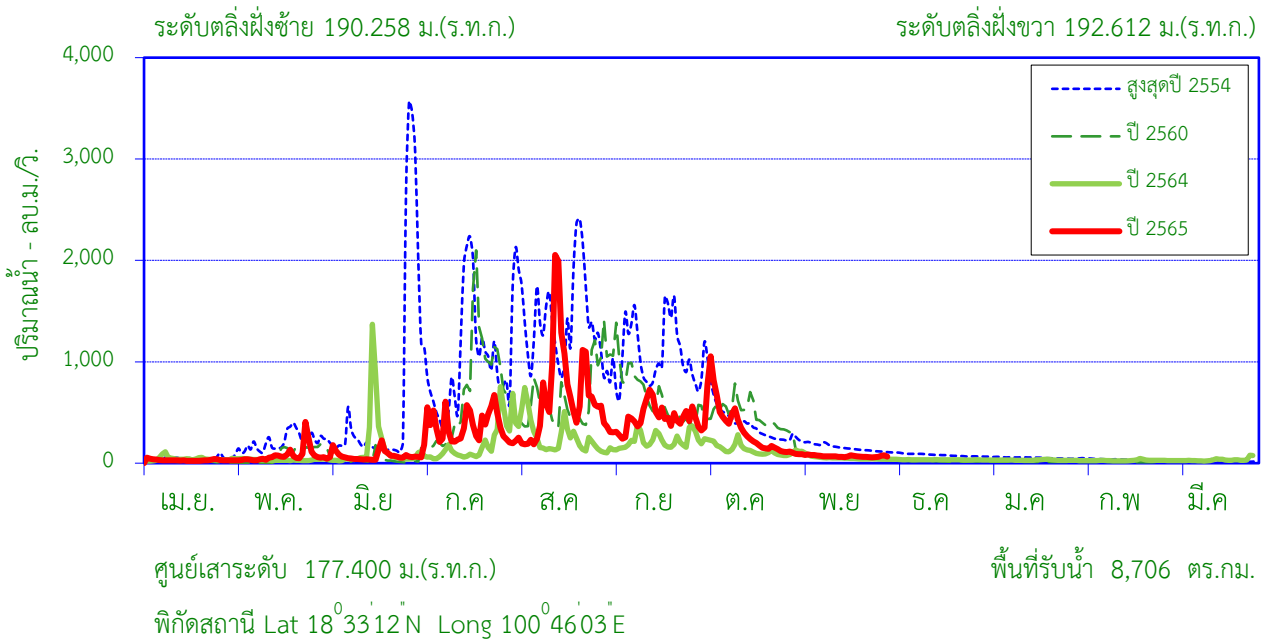

สถิติที่เคยปรากฏ

|  |         |                              |
|--|---------|------------------------------|
| 1. สถิติระดับน้ำสูงสุด                           | 11.35   | ม. ( 1 ก.ย. 38 )             |
| 2. สถิติปริมาณน้ำไหลสูงสุด                       | 4,153.0 | ลบ.ม./วินาที ( 1 ก.ย. 38 )   |
| 3. สถิติระดับน้ำต่ำสุด                           | 0.34    | ม. ( 17 เม.ย. 56 )           |
| 4. สถิติปริมาณน้ำไหลต่ำสุด                       | 3.60    | ลบ.ม./วินาที ( 25 เม.ย. 52 ) |
| 5. สถิติปริมาณน้ำเฉลี่ยของเดือน พ.ย. (2530-2564) | 282.2   | ล้าน ลบ.ม.                   |
| 6. สถิติปริมาณน้ำเฉลี่ยสะสมรายปี (2530-2564)     | 6,647.1 | ล้าน ลบ.ม.                   |

ข้อมูลน้ำท่าของ เดือน พฤศจิกายน 2565

|                                   |             |                   |
|-----------------------------------|-------------|-------------------|
| 1. ระดับน้ำสูงสุด                 | 0.53        | ม. ( 1 พ.ย. 65 )  |
| 2. ปริมาณน้ำไหลสูงสุด             | 88.90       | ลบ.ม./วินาที      |
| 3. ระดับน้ำต่ำสุด                 | 0.28        | ม. ( 25 พ.ย. 65 ) |
| 4. ปริมาณน้ำไหลต่ำสุด             | 57.55       | ลบ.ม./วินาที      |
| 5. ปริมาณน้ำรวมทั้งเดือน          | 181.6       | ล้าน ลบ.ม.        |
| 6. น้ำท่าประจำเดือนนี้อยู่ในเกณฑ์ | <u>น้อย</u> |                   |

ปริมาณน้ำรายเดือน - ล้าน ลูกบาศก์เมตร

| เดือน            | เม.ย. | พ.ค.  | มิ.ย. | ก.ค.    | ส.ค.    | ก.ย.    | ต.ค.    | พ.ย.    | ธ.ค.    | ม.ค.    | ก.พ.    | มี.ค.   | ปี      |
|------------------|-------|-------|-------|---------|---------|---------|---------|---------|---------|---------|---------|---------|---------|
| เฉลี่ย 2530-2564 | 71.7  | 189.5 | 379.9 | 987.3   | 2,035.5 | 1,634.5 | 650.5   | 282.2   | 165.6   | 113.9   | 74.7    | 62.0    | 6,647.1 |
| เฉลี่ยสะสม       | 71.7  | 261.1 | 641.0 | 1,628.3 | 3,663.8 | 5,298.3 | 5,948.8 | 6,231.0 | 6,396.5 | 6,510.4 | 6,585.1 | 6,647.1 |         |
| ปี 2565          | 78.3  | 201.9 | 189.3 | 956.4   | 1,756.8 | 1,137.1 | 880.0   | 181.6   |         |         |         |         | 5,381.4 |
| สะสมปี 2565      | 78.3  | 280.2 | 469.5 | 1,425.8 | 3,182.7 | 4,319.7 | 5,199.8 | 5,381.4 |         |         |         |         |         |

สถานี แม่น้ำน่าน (N.13A) บ้านไผ่งาม ต.ซึ้ง อ.เวียงสา จ.น่าน

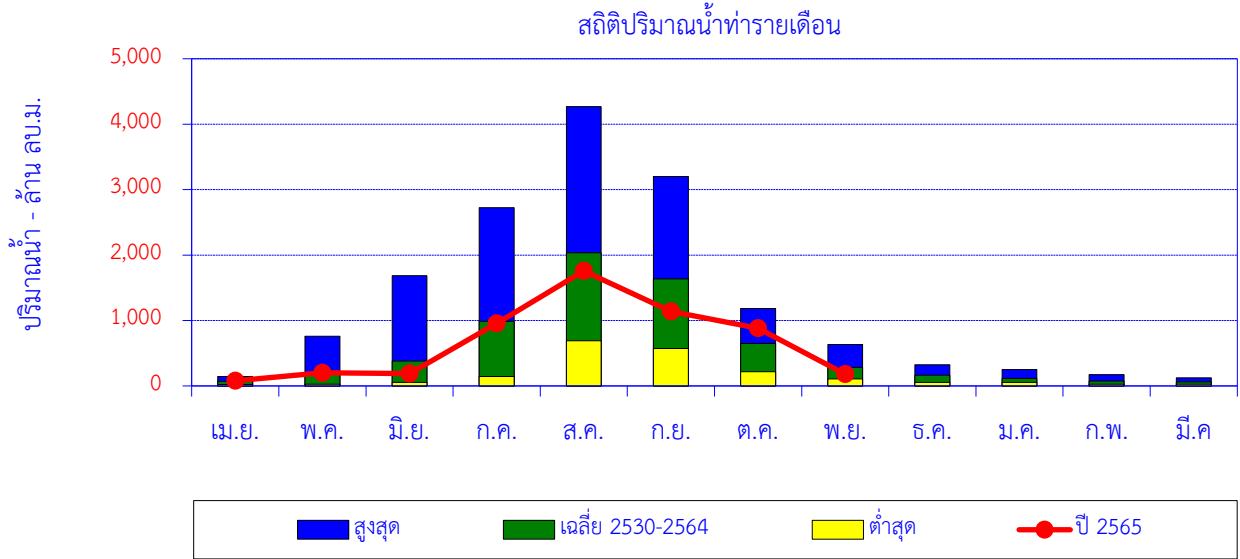

| เดือน            | เม.ย. | พ.ค.  | มิ.ย.   | ก.ค.    | ส.ค.    | ก.ย.    | ต.ค.    | พ.ย.  | ธ.ค.  | ม.ค.  | ก.พ.  | มี.ค. | ปี      |
|------------------|-------|-------|---------|---------|---------|---------|---------|-------|-------|-------|-------|-------|---------|
| สูงสุด           | 144.5 | 760.2 | 1,685.5 | 2,723.4 | 4,268.9 | 3,200.9 | 1,184.6 | 633.6 | 323.0 | 248.1 | 171.3 | 124.9 |         |
| เฉลี่ย 2530-2564 | 71.7  | 189.5 | 379.9   | 987.3   | 2,035.5 | 1,634.5 | 650.5   | 282.2 | 165.6 | 113.9 | 74.7  | 62.0  | 6,647.1 |
| ต่ำสุด           | 20.5  | 25.2  | 55.1    | 145.5   | 689.5   | 573.7   | 216.8   | 108.5 | 53.5  | 52.6  | 24.2  | 25.2  |         |
| ปี 2565          | 78.3  | 201.9 | 189.3   | 956.4   | 1,756.8 | 1,137.1 | 880.0   | 181.6 |       |       |       |       | 5,381.4 |

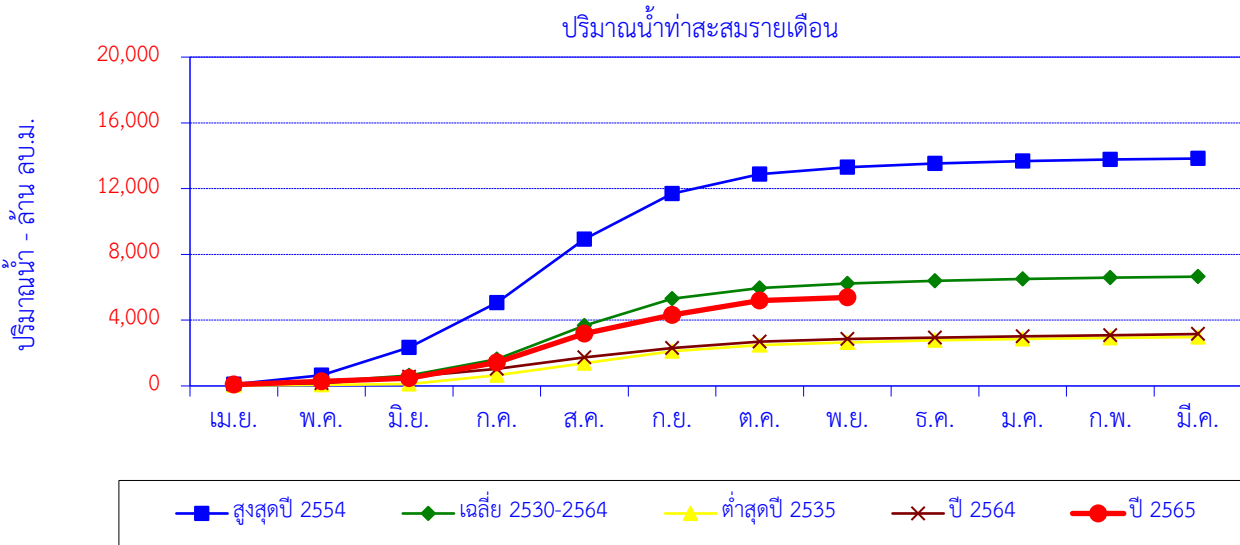

| เดือน            | เม.ย. | พ.ค.  | มิ.ย.   | ก.ค.    | ส.ค.    | ก.ย.     | ต.ค.     | พ.ย.     | ธ.ค.     | ม.ค.     | ก.พ.     | มี.ค.    | ปี       |
|------------------|-------|-------|---------|---------|---------|----------|----------|----------|----------|----------|----------|----------|----------|
| สูงสุดปี 2554    | 101.9 | 548.1 | 1,685.5 | 2,723.4 | 3,856.8 | 2,781.2  | 1,184.6  | 423.2    | 226.1    | 146.6    | 91.2     | 61.2     | 13,829.8 |
| สะสมปี 2554      | 101.9 | 650.0 | 2,335.5 | 5,059.0 | 8,915.7 | 11,697.0 | 12,881.5 | 13,304.7 | 13,530.9 | 13,677.5 | 13,768.7 | 13,829.8 |          |
| เฉลี่ย 2530-2564 | 71.7  | 189.5 | 379.9   | 987.3   | 2,035.5 | 1,634.5  | 650.5    | 282.2    | 165.6    | 113.9    | 74.7     | 62.0     | 6,647.1  |
| เฉลี่ยสะสม       | 71.7  | 261.1 | 641.0   | 1,628.3 | 3,663.8 | 5,298.3  | 5,948.8  | 6,231.0  | 6,396.5  | 6,510.4  | 6,585.1  | 6,647.1  |          |
| ต่ำสุดปี 2535    | 28.5  | 32.3  | 57.8    | 530.4   | 723.6   | 735.0    | 370.7    | 160.1    | 139.8    | 84.8     | 53.7     | 59.9     | 2,976.6  |
| สะสมปี 2535      | 28.5  | 60.8  | 118.6   | 649.0   | 1,372.6 | 2,107.6  | 2,478.3  | 2,638.4  | 2,778.2  | 2,863.0  | 2,916.7  | 2,976.6  |          |
| ปี 2564          | 96.8  | 74.2  | 383.9   | 492.4   | 689.5   | 573.7    | 381.3    | 160.7    | 89.6     | 77.0     | 58.7     | 80.3     | 3,158.0  |
| สะสมปี 2564      | 96.8  | 171.1 | 555.0   | 1,047.3 | 1,736.8 | 2,310.5  | 2,691.8  | 2,852.5  | 2,942.1  | 3,019.1  | 3,077.8  | 3,158.0  |          |
| ปี 2565          | 78.3  | 201.9 | 189.3   | 956.4   | 1,756.8 | 1,137.1  | 880.0    | 181.6    |          |          |          |          | 5,381.4  |
| สะสมปี 2565      | 78.3  | 280.2 | 469.5   | 1,425.8 | 3,182.7 | 4,319.7  | 5,199.8  | 5,381.4  |          |          |          |          |          |

## สถานี น้ำยาว (N.49) บ้านน้ำยาว ต.อวน อ.ปัว จ.น่าน

### ปริมาณน้ำเฉลี่ยรายวัน

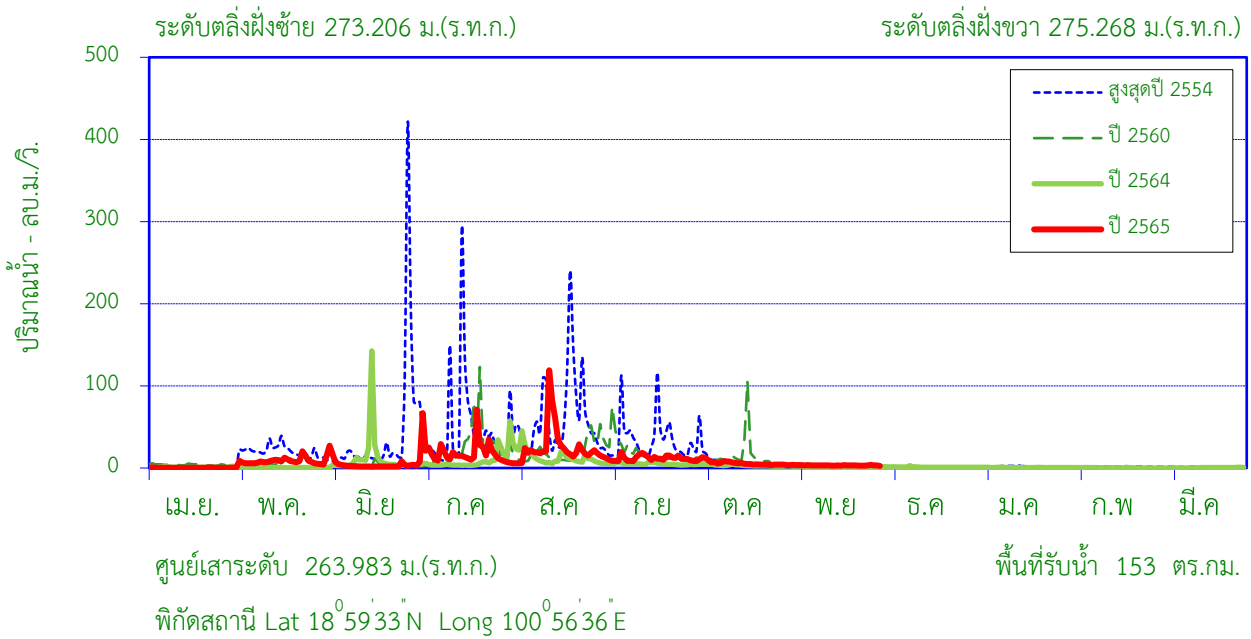

### สถิติที่เคยปรากฏ

|  |        |                             |
|--|--------|-----------------------------|
| 1. สถิติระดับน้ำสูงสุด                           | 5.60   | ม. ( 26 มิ.ย. 54 )          |
| 2. สถิติปริมาณน้ำไหลสูงสุด                       | 898.00 | ลบ.ม./วินาที ( 17 ก.ย. 57 ) |
| 3. สถิติระดับน้ำต่ำสุด                           | 0.78   | ม. ( 19 มี.ค. 22 )          |
| 4. สถิติปริมาณน้ำไหลต่ำสุด                       | 0.00   | ลบ.ม./วินาที ( 2 พ.ค. 26 )  |
| 5. สถิติปริมาณน้ำเฉลี่ยของเดือน พ.ย. (2522-2564) | 7.7    | ล้าน ลบ.ม.                  |
| 6. สถิติปริมาณน้ำเฉลี่ยสะสมรายปี (2522-2564)     | 297.1  | ล้าน ลบ.ม.                  |

### ข้อมูลน้ำท่าของ เดือน พฤศจิกายน 2565

|                                   |             |                   |
|-----------------------------------|-------------|-------------------|
| 1. ระดับน้ำสูงสุด                 | 1.18        | ม. ( 1 พ.ย. 65 )  |
| 2. ปริมาณน้ำไหลสูงสุด             | 3.86        | ลบ.ม./วินาที      |
| 3. ระดับน้ำต่ำสุด                 | 1.12        | ม. ( 30 พ.ย. 65 ) |
| 4. ปริมาณน้ำไหลต่ำสุด             | 2.60        | ลบ.ม./วินาที      |
| 5. ปริมาณน้ำรวมทั้งเดือน          | 8.3         | ล้าน ลบ.ม.        |
| 6. น้ำท่าประจำเดือนนี้อยู่ในเกณฑ์ | <b>ปกติ</b> |                   |

### ปริมาณน้ำรายเดือน - ล้าน ลูกบาศก์เมตร

| เดือน            | เม.ย. | พ.ค. | มิ.ย. | ก.ค.  | ส.ค.  | ก.ย.  | ต.ค.  | พ.ย.  | ธ.ค.  | ม.ค.  | ก.พ.  | มี.ค. | ปี    |
|------------------|-------|------|-------|-------|-------|-------|-------|-------|-------|-------|-------|-------|-------|
| เฉลี่ย 2522-2564 | 3.8   | 6.9  | 21.7  | 67.6  | 97.8  | 58.5  | 18.8  | 7.7   | 4.9   | 3.7   | 2.8   | 2.9   | 297.1 |
| เฉลี่ยสะสม       | 3.8   | 10.7 | 32.5  | 100.0 | 197.8 | 256.3 | 275.1 | 282.8 | 287.7 | 291.4 | 294.2 | 297.1 |       |
| ปี 2565          | 1.0   | 24.3 | 8.9   | 51.8  | 67.1  | 31.0  | 16.2  | 8.3   |       |       |       |       | 208.7 |
| สะสมปี 2565      | 1.0   | 25.3 | 34.3  | 86.1  | 153.2 | 184.2 | 200.4 | 208.7 |       |       |       |       |       |

สถานี น้ำยาว (N.49) บ้านน้ำยาว ต.อวน อ.ปัว จ.น่าน

สถิติปริมาณน้ำทำรายเดือน

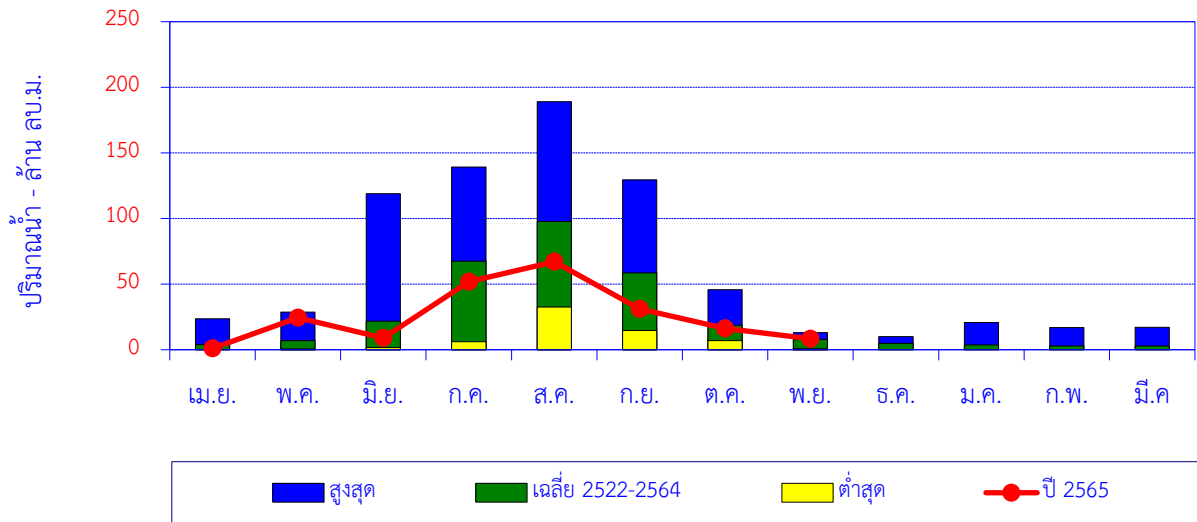

| เดือน            | เม.ย. | พ.ค. | มิ.ย. | ก.ค.  | ส.ค.  | ก.ย.  | ต.ค. | พ.ย. | ธ.ค. | ม.ค. | ก.พ. | มี.ค. | ปี    |
|------------------|-------|------|-------|-------|-------|-------|------|------|------|------|------|-------|-------|
| สูงสุด           | 23.7  | 28.6 | 119.0 | 139.2 | 189.1 | 129.5 | 45.8 | 13.0 | 9.9  | 20.8 | 16.9 | 17.2  |       |
| เฉลี่ย 2522-2564 | 3.8   | 6.9  | 21.7  | 67.6  | 97.8  | 58.5  | 18.8 | 7.7  | 4.9  | 3.7  | 2.8  | 2.9   | 297.1 |
| ต่ำสุด           | 0.0   | 0.7  | 1.6   | 6.2   | 32.5  | 14.7  | 6.9  | 0.9  | 0.0  | 0.0  | 0.0  | 0.0   |       |
| ปี 2565          | 1.0   | 24.3 | 8.9   | 51.8  | 67.1  | 31.0  | 16.2 | 8.3  |      |      |      |       | 208.7 |

ปริมาณน้ำทำสะสมรายเดือน

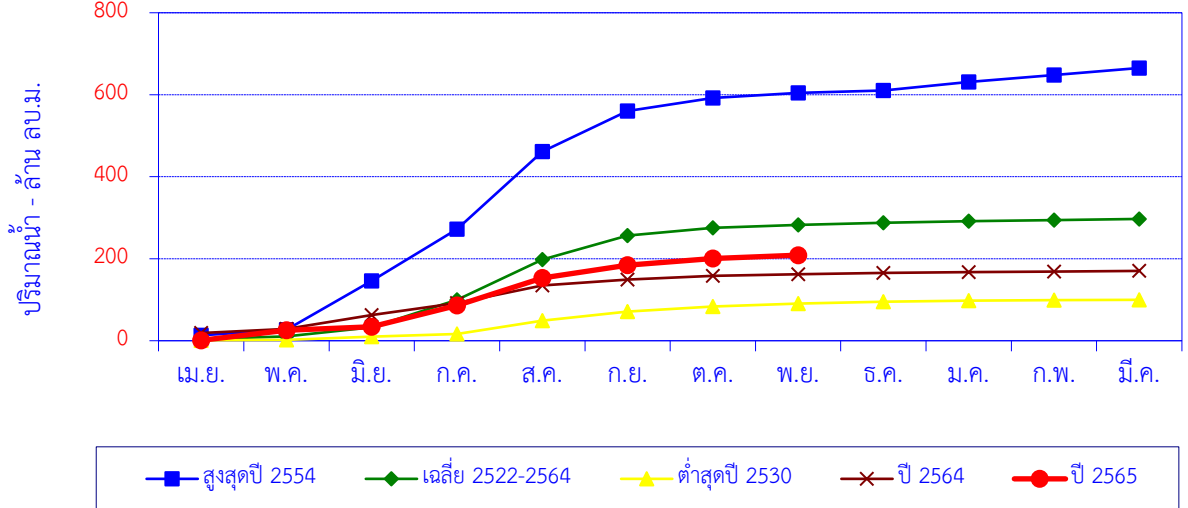

| เดือน            | เม.ย. | พ.ค. | มิ.ย. | ก.ค.  | ส.ค.  | ก.ย.  | ต.ค.  | พ.ย.  | ธ.ค.  | ม.ค.  | ก.พ.  | มี.ค. | ปี    |
|------------------|-------|------|-------|-------|-------|-------|-------|-------|-------|-------|-------|-------|-------|
| สูงสุดปี 2554    | 13.2  | 13.6 | 119.0 | 126.3 | 189.1 | 99.3  | 31.8  | 12.2  | 6.0   | 20.8  | 16.9  | 17.2  | 665.3 |
| สะสมปี 2554      | 13.2  | 26.8 | 145.7 | 272.0 | 461.1 | 560.4 | 592.2 | 604.4 | 610.4 | 631.2 | 648.1 | 665.3 |       |
| เฉลี่ย 2522-2564 | 3.8   | 6.9  | 21.7  | 67.6  | 97.8  | 58.5  | 18.8  | 7.7   | 4.9   | 3.7   | 2.8   | 2.9   | 297.1 |
| เฉลี่ยสะสม       | 3.8   | 10.7 | 32.5  | 100.0 | 197.8 | 256.3 | 275.1 | 282.8 | 287.7 | 291.4 | 294.2 | 297.1 |       |
| ต่ำสุดปี 2530    | 1.1   | 1.2  | 7.7   | 6.2   | 32.5  | 22.5  | 12.2  | 7.4   | 4.1   | 2.6   | 1.5   | 0.8   | 99.8  |
| สะสมปี 2530      | 1.1   | 2.3  | 10.0  | 16.2  | 48.7  | 71.2  | 83.4  | 90.8  | 94.9  | 97.5  | 99.0  | 99.8  |       |
| ปี 2564          | 18.8  | 10.3 | 33.4  | 29.4  | 42.9  | 14.7  | 9.0   | 3.8   | 3.0   | 2.3   | 1.2   | 1.4   | 170.3 |
| สะสมปี 2564      | 18.8  | 29.1 | 62.5  | 91.9  | 134.7 | 149.5 | 158.5 | 162.3 | 165.3 | 167.6 | 168.9 | 170.3 |       |
| ปี 2565          | 1.0   | 24.3 | 8.9   | 51.8  | 67.1  | 31.0  | 16.2  | 8.3   |       |       |       |       | 208.7 |
| สะสมปี 2565      | 1.0   | 25.3 | 34.3  | 86.1  | 153.2 | 184.2 | 200.4 | 208.7 |       |       |       |       |       |

สถานี แม่น้ำน่าน (N.64) บ้านผาขวาง ต.บ่อ อ.เมือง จ.น่าน

ปริมาณน้ำเฉลี่ยรายวัน

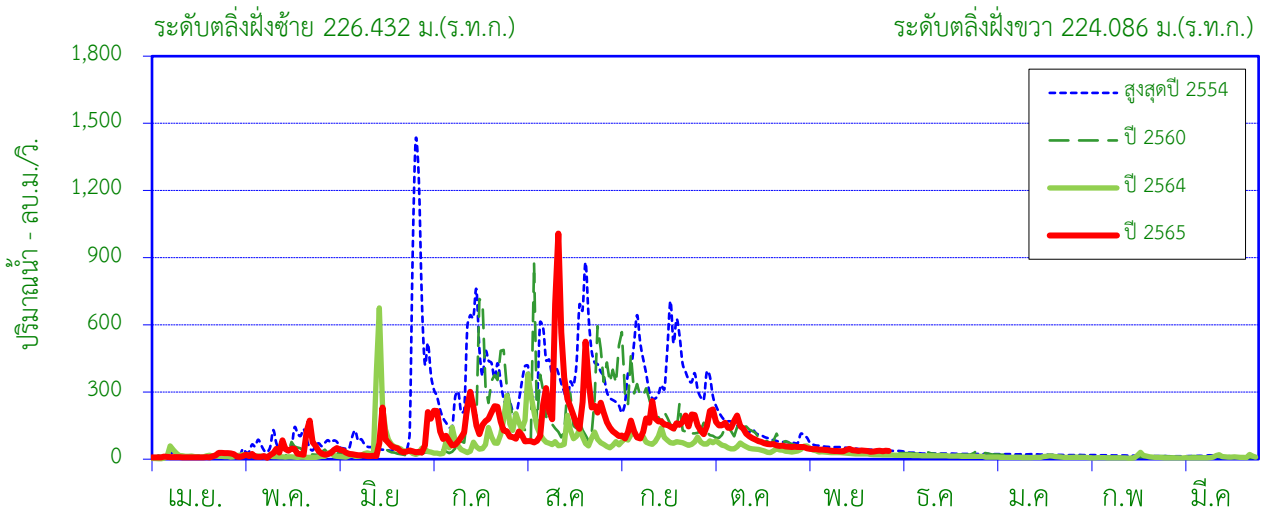

ระดับตลิ่งฝั่งซ้าย 226.432 ม.(ร.ท.ก.)

ระดับตลิ่งฝั่งขวา 224.086 ม.(ร.ท.ก.)

ศูนย์เสาระดับ 210.900 ม.(ร.ท.ก.)

พื้นที่รับน้ำ 3,476 ตร.กม.

พิกัดสถานี Lat 19°00'32"N Long 100°47'19"E

สถิติที่เคยปรากฏ

|  |          |                             |
|--|----------|-----------------------------|
| 1. สถิติระดับน้ำสูงสุด                           | 14.25    | ม. ( 21 ส.ค. 49 )           |
| 2. สถิติปริมาณน้ำไหลสูงสุด                       | 2,582.00 | ลบ.ม./วินาที ( 21 ส.ค. 49 ) |
| 3. สถิติระดับน้ำต่ำสุด                           | 0.54     | ม. ( 9 เม.ย. 53 )           |
| 4. สถิติปริมาณน้ำไหลต่ำสุด                       | 2.00     | ลบ.ม./วินาที ( 9 เม.ย. 53 ) |
| 5. สถิติปริมาณน้ำเฉลี่ยของเดือน พ.ย. (2537-2564) | 105.4    | ล้าน ลบ.ม.                  |
| 6. สถิติปริมาณน้ำเฉลี่ยสะสมรายปี (2537-2564)     | 2,510.7  | ล้าน ลบ.ม.                  |

ข้อมูลน้ำท่าของ เดือน พฤศจิกายน 2565

|                                   |             |                   |
|-----------------------------------|-------------|-------------------|
| 1. ระดับน้ำสูงสุดเดือนนี้         | 1.38        | ม. ( 1 พ.ย. 65 )  |
| 2. ปริมาณน้ำไหลสูงสุด             | 54.96       | ลบ.ม./วินาที      |
| 3. ระดับน้ำต่ำสุด                 | 1.04        | ม. ( 24 พ.ย. 65 ) |
| 4. ปริมาณน้ำไหลต่ำสุด             | 33.02       | ลบ.ม./วินาที      |
| 5. ปริมาณน้ำรวมทั้งเดือน          | 104.2       | ล้าน ลบ.ม.        |
| 6. น้ำท่าประจำเดือนนี้อยู่ในเกณฑ์ | <b>ปกติ</b> |                   |

ปริมาณน้ำรายเดือน - ล้าน ลูกบาศก์เมตร

| เดือน            | เม.ย. | พ.ค.  | มิ.ย. | ก.ค.  | ส.ค.    | ก.ย.    | ต.ค.    | พ.ย.    | ธ.ค.    | ม.ค.    | ก.พ.    | มี.ค.   | ปี      |
|------------------|-------|-------|-------|-------|---------|---------|---------|---------|---------|---------|---------|---------|---------|
| เฉลี่ย 2537-2564 | 31.1  | 68.2  | 142.1 | 399.3 | 780.7   | 586.8   | 238.2   | 105.4   | 64.5    | 43.3    | 27.5    | 23.7    | 2,510.7 |
| เฉลี่ยสะสม       | 31.1  | 99.2  | 241.4 | 640.6 | 1,421.3 | 2,008.1 | 2,246.3 | 2,351.7 | 2,416.2 | 2,459.5 | 2,487.0 | 2,510.7 |         |
| ปี 2565          | 32.7  | 101.4 | 110.8 | 405.6 | 681.2   | 385.8   | 296.7   | 104.2   |         |         |         |         | 2,118.4 |
| สะสมปี 2565      | 32.7  | 134.1 | 244.9 | 650.5 | 1,331.7 | 1,717.5 | 2,014.2 | 2,118.4 |         |         |         |         |         |

### สถานี แม่น้ำน่าน (N.64) บ้านผาขวาง ต.บ่อ อ.เมือง จ.น่าน

#### สถิติปริมาณน้ำท่ารายเดือน

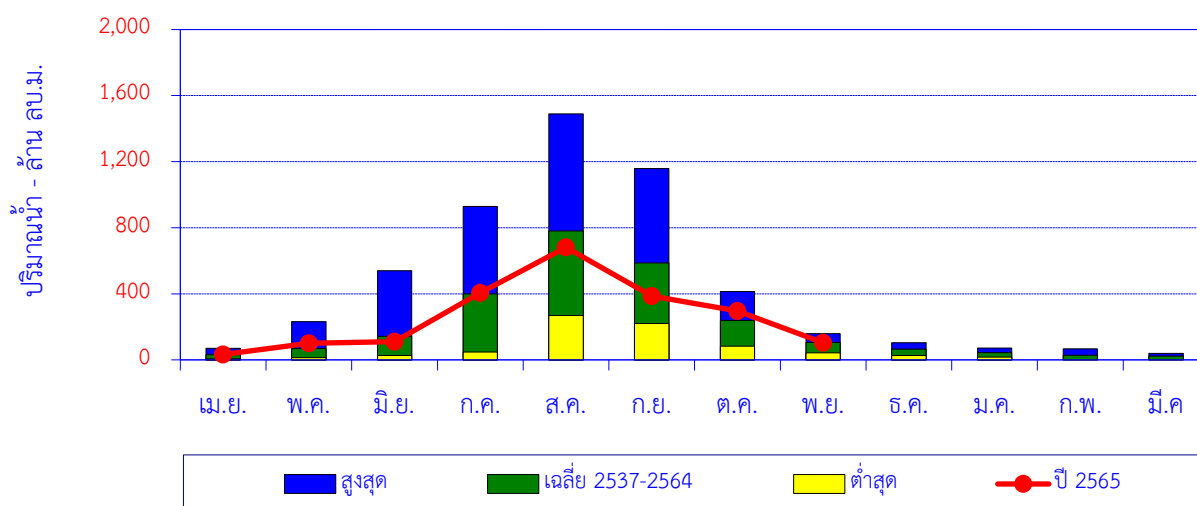

| เดือน            | เม.ย. | พ.ค.  | มิ.ย. | ก.ค.  | ส.ค.    | ก.ย.    | ต.ค.  | พ.ย.  | ธ.ค.  | ม.ค. | ก.พ. | มี.ค. | ปี      |
|------------------|-------|-------|-------|-------|---------|---------|-------|-------|-------|------|------|-------|---------|
| สูงสุด           | 70.6  | 231.5 | 539.2 | 928.8 | 1,490.0 | 1,159.0 | 414.5 | 158.1 | 104.1 | 71.0 | 67.1 | 40.1  |         |
| เฉลี่ย 2537-2564 | 31.1  | 68.2  | 142.1 | 399.3 | 780.7   | 586.8   | 238.2 | 105.4 | 64.5  | 43.3 | 27.5 | 23.7  | 2,510.7 |
| ต่ำสุด           | 7.5   | 13.3  | 26.3  | 47.8  | 268.7   | 220.1   | 83.4  | 42.5  | 26.4  | 17.4 | 0.0  | 0.0   |         |
| ปี 2565          | 32.7  | 101.4 | 110.8 | 405.6 | 681.2   | 385.8   | 296.7 | 104.2 |       |      |      |       | 2,118.4 |

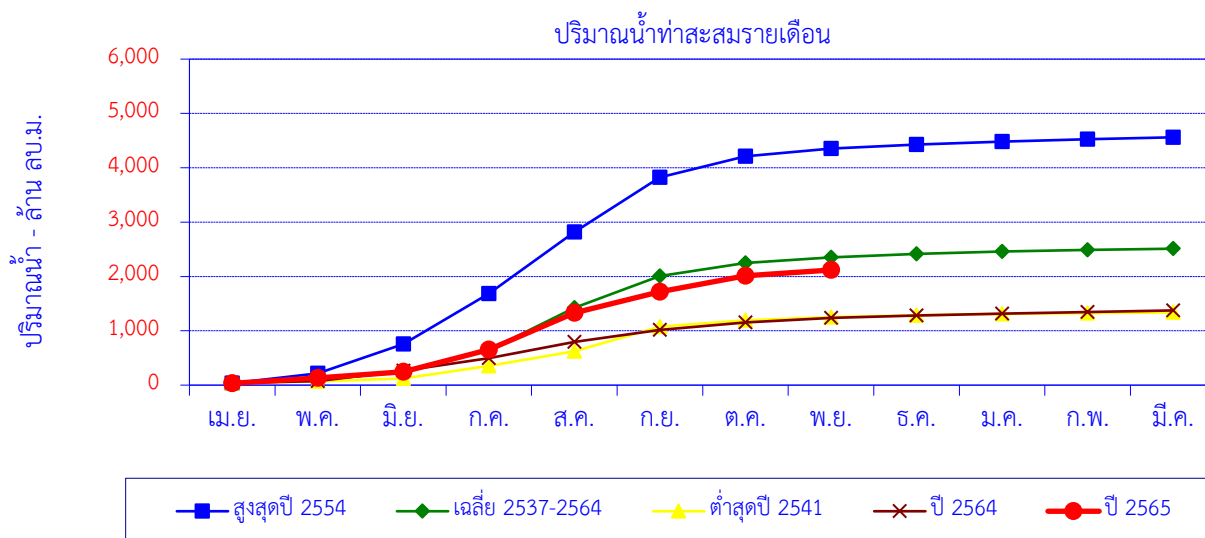

| เดือน            | เม.ย. | พ.ค.  | มิ.ย. | ก.ค.    | ส.ค.    | ก.ย.    | ต.ค.    | พ.ย.    | ธ.ค.    | ม.ค.    | ก.พ.    | มี.ค.   | ปี      |
|------------------|-------|-------|-------|---------|---------|---------|---------|---------|---------|---------|---------|---------|---------|
| สูงสุดปี 2554    | 34.9  | 182.9 | 539.2 | 928.8   | 1,129.2 | 1,009.9 | 385.7   | 144.5   | 72.2    | 56.4    | 40.5    | 37.0    | 4,561.1 |
| สะสมปี 2554      | 34.9  | 217.8 | 756.9 | 1,685.7 | 2,814.9 | 3,824.8 | 4,210.4 | 4,354.9 | 4,427.2 | 4,483.5 | 4,524.1 | 4,561.1 |         |
| เฉลี่ย 2537-2564 | 31.1  | 68.2  | 142.1 | 399.3   | 780.7   | 586.8   | 238.2   | 105.4   | 64.5    | 43.3    | 27.5    | 23.7    | 2,510.7 |
| เฉลี่ยสะสม       | 31.1  | 99.2  | 241.4 | 640.6   | 1,421.3 | 2,008.1 | 2,246.3 | 2,351.7 | 2,416.2 | 2,459.5 | 2,487.0 | 2,510.7 |         |
| ต่ำสุดปี 2541    | 35.3  | 34.9  | 53.1  | 231.6   | 268.7   | 450.1   | 118.9   | 57.8    | 36.1    | 22.9    | 15.5    | 12.9    | 1,337.8 |
| สะสมปี 2541      | 35.3  | 70.2  | 123.3 | 354.9   | 623.6   | 1,073.7 | 1,192.6 | 1,250.4 | 1,286.5 | 1,309.4 | 1,324.9 | 1,337.8 |         |
| ปี 2564          | 39.4  | 36.5  | 191.4 | 227.2   | 299.9   | 220.1   | 139.1   | 84.2    | 43.8    | 33.5    | 28.0    | 31.5    | 1,374.6 |
| สะสมปี 2564      | 39.4  | 75.9  | 267.3 | 494.5   | 794.4   | 1,014.5 | 1,153.6 | 1,237.8 | 1,281.6 | 1,315.2 | 1,343.1 | 1,374.6 |         |
| ปี 2565          | 32.7  | 101.4 | 110.8 | 405.6   | 681.2   | 385.8   | 296.7   | 104.2   |         |         |         |         | 2,118.4 |
| สะสมปี 2565      | 32.7  | 134.1 | 244.9 | 650.5   | 1,331.7 | 1,717.5 | 2,014.2 | 2,118.4 |         |         |         |         |         |

สถานี ห้วยน้ำยาว (N.65) บ้านปางสา ต.ผาทอง อ.ท่าวังผา จ.น่าน

ปริมาณน้ำเฉลี่ยรายวัน

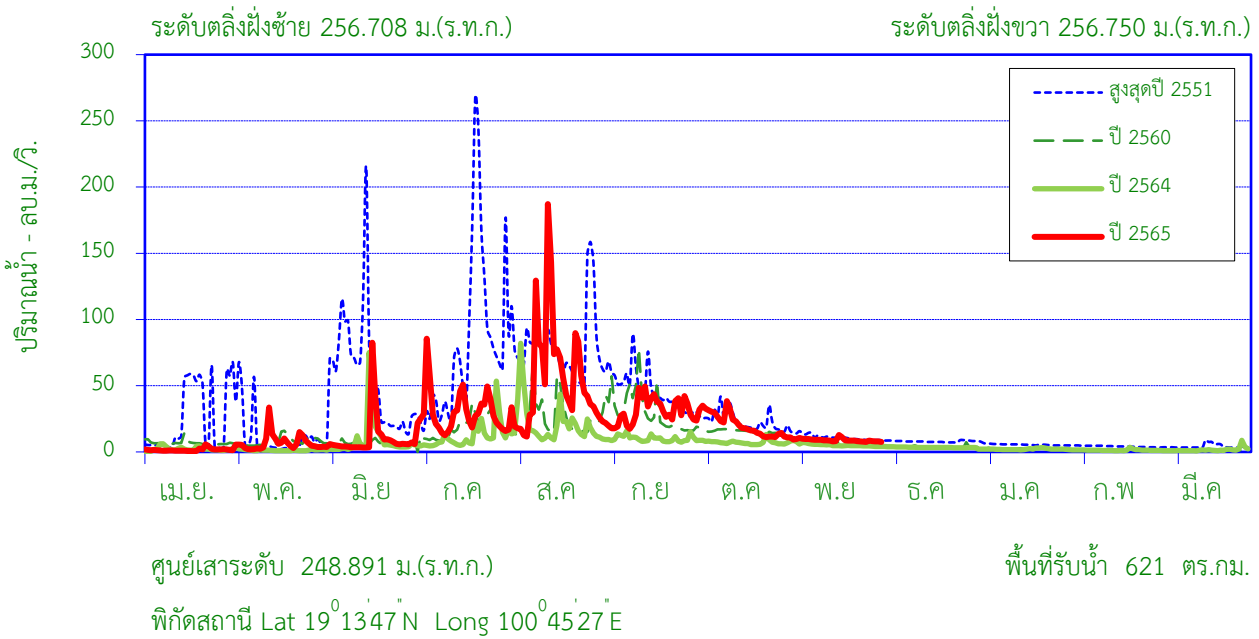

สถิติที่เคยปรากฏ

|  |          |                             |
|--|----------|-----------------------------|
| 1. สถิติระดับน้ำสูงสุด                             | 9.73     | ม. ( 18 ก.ค. 39 )           |
| 2. สถิติปริมาณน้ำไหลสูงสุด                         | 1,486.40 | ลบ.ม./วินาที ( 18 ก.ค. 39 ) |
| 3. สถิติระดับน้ำต่ำสุด                             | 0.51     | ม. ( 19 มี.ค. 56 )          |
| 4. สถิติปริมาณน้ำไหลต่ำสุด                         | 0.41     | ลบ.ม./วินาที ( 4 มี.ย. 53 ) |
| 5. สถิติปริมาณน้ำเฉลี่ยของเดือน พ.ย. (2539 - 2564) | 21.7     | ล้าน ลบ.ม.                  |
| 6. สถิติปริมาณน้ำเฉลี่ยสะสมรายปี (2539 - 2564)     | 436.3    | ล้าน ลบ.ม.                  |

ข้อมูลน้ำท่าของ เดือน พฤศจิกายน 2565

|                                   |             |                   |
|-----------------------------------|-------------|-------------------|
| 1. ระดับน้ำสูงสุด                 | 0.96        | ม. ( 16 พ.ย. 65 ) |
| 2. ปริมาณน้ำไหลสูงสุด             | 12.85       | ลบ.ม./วินาที      |
| 3. ระดับน้ำต่ำสุด                 | 0.78        | ม. ( 25 พ.ย. 65 ) |
| 4. ปริมาณน้ำไหลต่ำสุด             | 7.54        | ลบ.ม./วินาที      |
| 5. ปริมาณน้ำรวมทั้งเดือน          | 23.2        | ล้าน ลบ.ม.        |
| 6. น้ำท่าประจำเดือนนี้อยู่ในเกณฑ์ | <b>ปกติ</b> |                   |

ปริมาณน้ำรายเดือน - ล้าน ลูกบาศก์เมตร

| เดือน            | เม.ย. | พ.ค. | มิ.ย. | ก.ค.  | ส.ค.  | ก.ย.  | ต.ค.  | พ.ย.  | ธ.ค.  | ม.ค.  | ก.พ.  | มี.ค. | ปี    |
|------------------|-------|------|-------|-------|-------|-------|-------|-------|-------|-------|-------|-------|-------|
| เฉลี่ย 2539-2564 | 9.7   | 15.4 | 30.4  | 70.5  | 111.0 | 97.3  | 43.3  | 21.7  | 14.1  | 10.3  | 6.8   | 5.7   | 436.3 |
| เฉลี่ยสะสม       | 9.7   | 25.1 | 55.5  | 126.0 | 237.0 | 334.3 | 377.6 | 399.3 | 413.4 | 423.7 | 430.6 | 436.3 |       |
| ปี 2565          | 4.2   | 18.3 | 26.8  | 80.2  | 145.8 | 79.5  | 54.8  | 23.2  |       |       |       |       | 432.8 |
| สะสมปี 2565      | 4.2   | 22.5 | 49.3  | 129.6 | 275.3 | 354.9 | 409.6 | 432.8 |       |       |       |       |       |



สถานี ห้วยน้ำยาว (N.65) บ้านปางสา ต.ผาทอง อ.ท่าวังผา จ.น่าน

สถิติปริมาณน้ำท่ารายเดือน

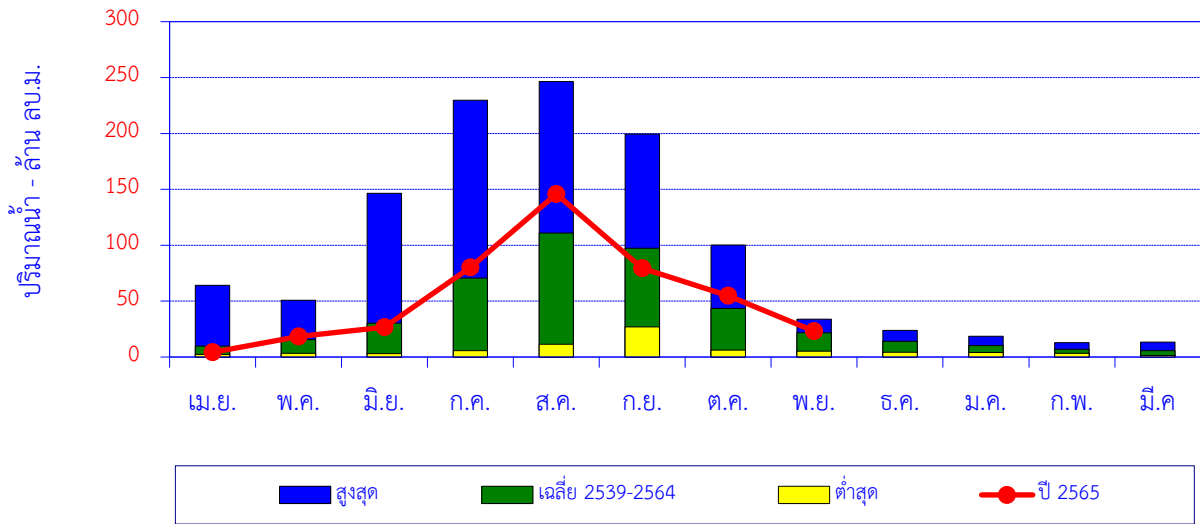

| เดือน            | เม.ย. | พ.ค. | มิ.ย. | ก.ค.  | ส.ค.  | ก.ย.  | ต.ค.  | พ.ย. | ธ.ค. | ม.ค. | ก.พ. | มี.ค. | ปี    |
|------------------|-------|------|-------|-------|-------|-------|-------|------|------|------|------|-------|-------|
| สูงสุด           | 64.2  | 50.7 | 146.5 | 229.7 | 246.4 | 199.4 | 100.1 | 33.9 | 23.7 | 18.6 | 12.8 | 13.3  |       |
| เฉลี่ย 2539-2564 | 9.7   | 15.4 | 30.4  | 70.5  | 111.0 | 97.3  | 43.3  | 21.7 | 14.1 | 10.3 | 6.8  | 5.7   | 436.3 |
| ต่ำสุด           | 2.4   | 3.3  | 3.0   | 5.7   | 11.4  | 26.9  | 6.1   | 5.2  | 4.2  | 4.0  | 3.2  | 1.4   |       |
| ปี 2565          | 4.2   | 18.3 | 26.8  | 80.2  | 145.8 | 79.5  | 54.8  | 23.2 |      |      |      |       | 432.8 |

ปริมาณน้ำท่าสะสมรายเดือน

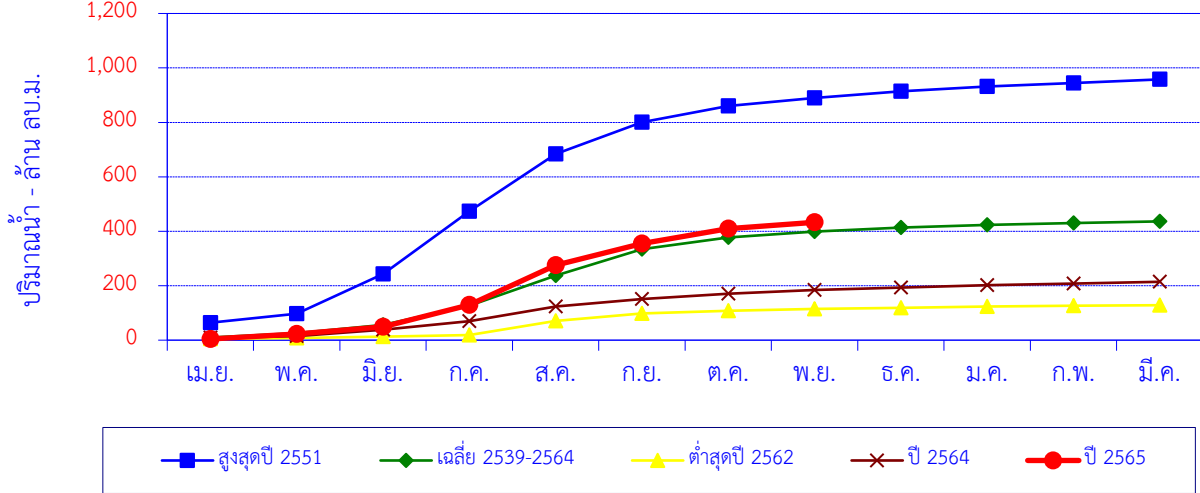

| เดือน            | เม.ย. | พ.ค. | มิ.ย. | ก.ค.  | ส.ค.  | ก.ย.  | ต.ค.  | พ.ย.  | ธ.ค.  | ม.ค.  | ก.พ.  | มี.ค. | ปี    |
|------------------|-------|------|-------|-------|-------|-------|-------|-------|-------|-------|-------|-------|-------|
| สูงสุดปี 2551    | 64.2  | 32.6 | 146.5 | 229.7 | 211.4 | 115.8 | 59.9  | 29.9  | 23.7  | 18.0  | 12.8  | 13.3  | 957.8 |
| สะสมปี 2551      | 64.2  | 96.7 | 243.2 | 472.9 | 684.3 | 800.1 | 860.0 | 890.0 | 913.7 | 931.7 | 944.5 | 957.8 |       |
| เฉลี่ย 2539-2564 | 9.7   | 15.4 | 30.4  | 70.5  | 111.0 | 97.3  | 43.3  | 21.7  | 14.1  | 10.3  | 6.8   | 5.7   | 436.3 |
| เฉลี่ยสะสม       | 9.7   | 25.1 | 55.5  | 126.0 | 237.0 | 334.3 | 377.6 | 399.3 | 413.4 | 423.7 | 430.6 | 436.3 |       |
| ต่ำสุดปี 2562    | 4.6   | 3.7  | 4.8   | 5.7   | 51.5  | 27.8  | 9.8   | 6.5   | 4.2   | 4.9   | 3.2   | 1.4   | 128.3 |
| สะสมปี 2562      | 4.6   | 8.3  | 13.1  | 18.8  | 70.4  | 98.2  | 108.0 | 114.5 | 118.7 | 123.6 | 126.9 | 128.3 |       |
| ปี 2564          | 8.5   | 6.4  | 23.1  | 31.6  | 54.1  | 26.9  | 19.8  | 13.8  | 9.2   | 8.2   | 5.8   | 7.0   | 214.4 |
| สะสมปี 2564      | 8.5   | 14.8 | 38.0  | 69.6  | 123.7 | 150.6 | 170.4 | 184.2 | 193.4 | 201.6 | 207.4 | 214.4 |       |
| ปี 2565          | 4.2   | 18.3 | 26.8  | 80.2  | 145.8 | 79.5  | 54.8  | 23.2  |       |       |       |       | 432.8 |
| สะสมปี 2565      | 4.2   | 22.5 | 49.3  | 129.6 | 275.3 | 354.9 | 409.6 | 432.8 |       |       |       |       |       |

สถานี น้ำว่า (N.75) สะพานท่าลี่ ต.ซึ้ง อ.เวียงสา จ.น่าน

ปริมาณน้ำเฉลี่ยรายวัน

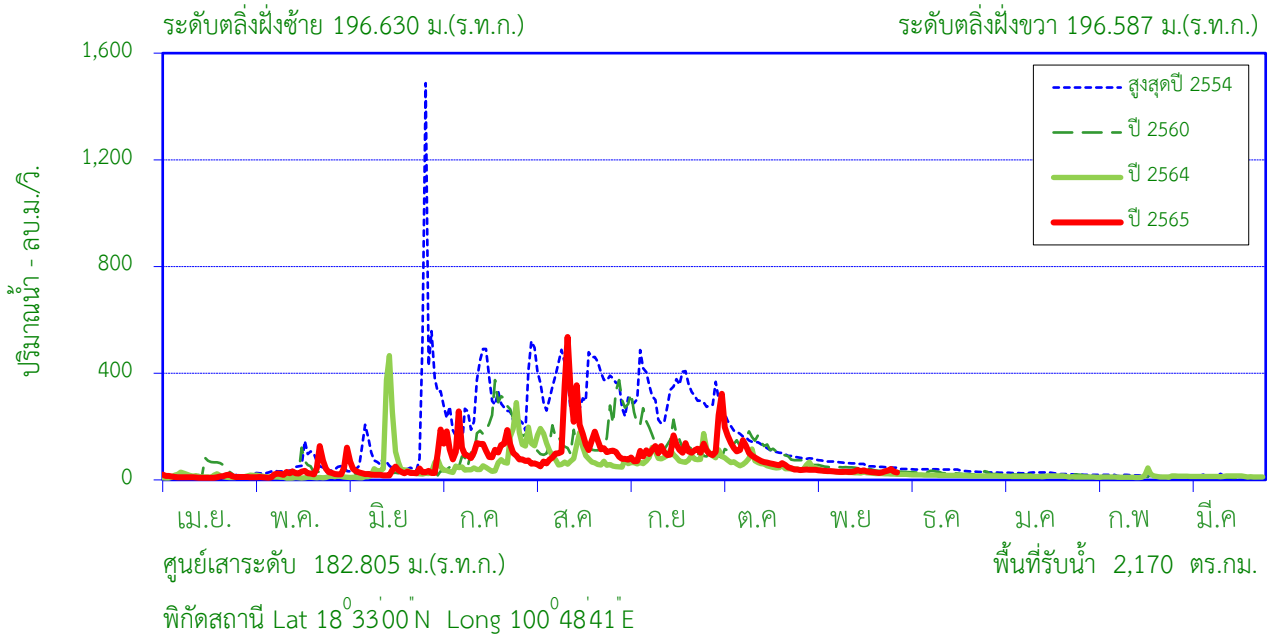

สถิติที่เคยปรากฏ

|  |          |                              |
|--|----------|------------------------------|
| 1. สถิติระดับน้ำสูงสุด                           | 12.21    | ม. ( 27 มิ.ย. 54 )           |
| 2. สถิติปริมาณน้ำไหลสูงสุด                       | 2,166.88 | ลบ.ม./วินาที ( 27 มิ.ย. 54 ) |
| 3. สถิติระดับน้ำต่ำสุด                           | 1.18     | ม. ( 19 เม.ย. 56 )           |
| 4. สถิติปริมาณน้ำไหลต่ำสุด                       | 4.45     | ลบ.ม./วินาที ( 27 มี.ค. 52 ) |
| 5. สถิติปริมาณน้ำเฉลี่ยของเดือน พ.ย. (2549-2564) | 95.3     | ล้าน ลบ.ม.                   |
| 6. สถิติปริมาณน้ำเฉลี่ยสะสมรายปี (2549-2564)     | 2,084.7  | ล้าน ลบ.ม.                   |

ข้อมูลน้ำท่าของ เดือน พฤศจิกายน 2565

|                                   |             |                   |
|-----------------------------------|-------------|-------------------|
| 1. ระดับน้ำสูงสุด                 | 1.94        | ม. ( 28 พ.ย. 65 ) |
| 2. ปริมาณน้ำไหลสูงสุด             | 40.62       | ลบ.ม./วินาที      |
| 3. ระดับน้ำต่ำสุด                 | 1.65        | ม. ( 24 พ.ย. 65 ) |
| 4. ปริมาณน้ำไหลต่ำสุด             | 26.35       | ลบ.ม./วินาที      |
| 5. ปริมาณน้ำรวมทั้งเดือน          | 84.3        | ล้าน ลบ.ม.        |
| 6. น้ำท่าประจำเดือนนี้อยู่ในเกณฑ์ | <b>ปกติ</b> |                   |

ปริมาณน้ำรายเดือน - ล้าน ลูกบาศก์เมตร

| เดือน            | เม.ย. | พ.ค.  | มิ.ย. | ก.ค.  | ส.ค.    | ก.ย.    | ต.ค.    | พ.ย.    | ธ.ค.    | ม.ค.    | ก.พ.    | มี.ค.   | ปี      |
|------------------|-------|-------|-------|-------|---------|---------|---------|---------|---------|---------|---------|---------|---------|
| เฉลี่ย 2549-2564 | 31.2  | 61.8  | 138.8 | 354.6 | 614.0   | 411.3   | 215.7   | 95.3    | 61.3    | 45.0    | 29.7    | 26.0    | 2,084.7 |
| เฉลี่ยสะสม       | 31.2  | 93.0  | 231.8 | 586.4 | 1,200.4 | 1,611.7 | 1,827.5 | 1,922.7 | 1,984.0 | 2,029.0 | 2,058.7 | 2,084.7 |         |
| ปี 2565          | 29.3  | 75.1  | 82.9  | 313.6 | 393.5   | 273.9   | 257.3   | 84.3    |         |         |         |         | 1,509.8 |
| สะสมปี 2565      | 29.3  | 104.4 | 187.3 | 500.8 | 894.3   | 1,168.2 | 1,425.5 | 1,509.8 |         |         |         |         |         |

สถานี น้ำว่า (N.75) สะพานท่าลี่ ต.ซึ้ง อ.เวียงสา จ.น่าน

สถิติปริมาณน้ำท่ารายเดือน

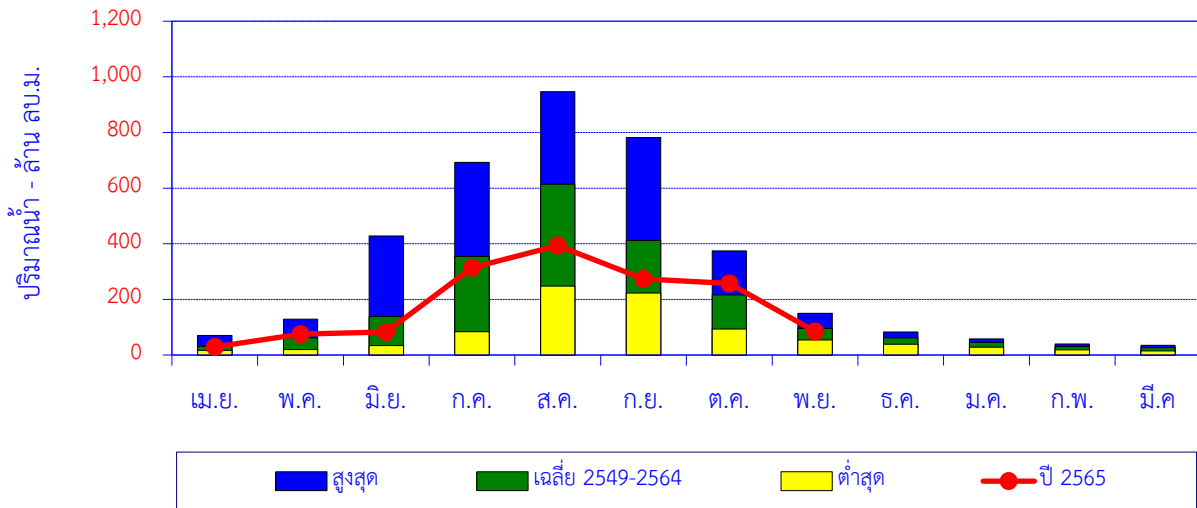

| เดือน            | เม.ย. | พ.ค.  | มิ.ย. | ก.ค.  | ส.ค.  | ก.ย.  | ต.ค.  | พ.ย.  | ธ.ค. | ม.ค. | ก.พ. | มี.ค. | ปี      |
|------------------|-------|-------|-------|-------|-------|-------|-------|-------|------|------|------|-------|---------|
| สูงสุด           | 70.2  | 129.3 | 428.1 | 692.9 | 946.4 | 781.6 | 374.3 | 149.5 | 82.4 | 58.3 | 39.6 | 35.3  |         |
| เฉลี่ย 2549-2564 | 31.2  | 61.8  | 138.8 | 354.6 | 614.0 | 411.3 | 215.7 | 95.3  | 61.3 | 45.0 | 29.7 | 26.0  | 2,084.7 |
| ต่ำสุด           | 16.9  | 19.9  | 34.4  | 83.4  | 247.3 | 223.1 | 93.7  | 54.3  | 38.9 | 28.5 | 18.4 | 14.8  |         |
| ปี 2565          | 29.3  | 75.1  | 82.9  | 313.6 | 393.5 | 273.9 | 257.3 | 84.3  |      |      |      |       | 1,509.8 |

ปริมาณน้ำท่าสะสมรายเดือน

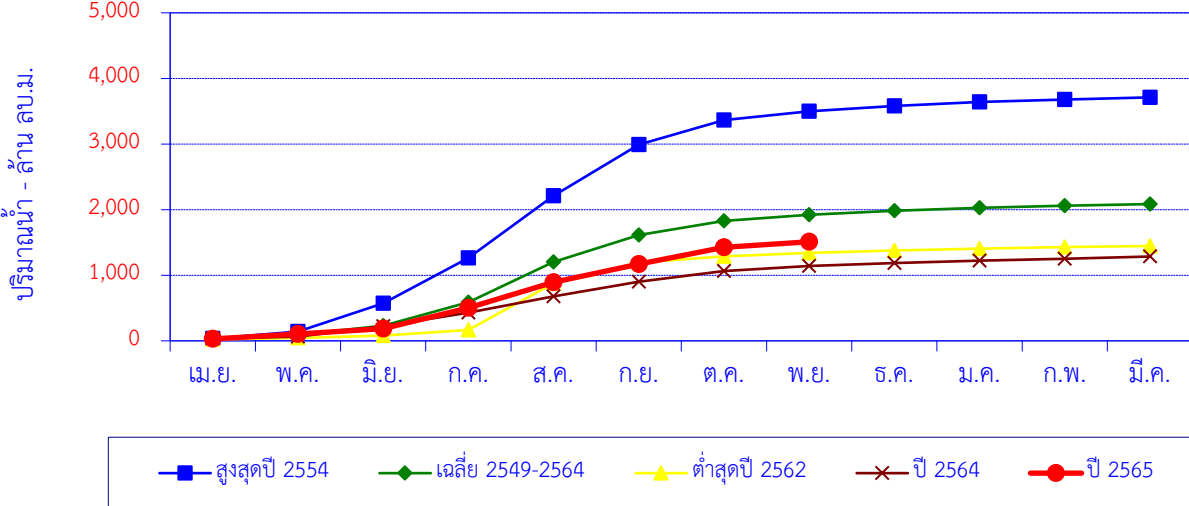

| เดือน            | เม.ย. | พ.ค.  | มิ.ย. | ก.ค.    | ส.ค.    | ก.ย.    | ต.ค.    | พ.ย.    | ธ.ค.    | ม.ค.    | ก.พ.    | มี.ค.   | ปี      |
|------------------|-------|-------|-------|---------|---------|---------|---------|---------|---------|---------|---------|---------|---------|
| สูงสุดปี 2554    | 33.5  | 108.8 | 428.1 | 692.9   | 946.4   | 781.6   | 374.3   | 134.4   | 82.4    | 58.3    | 37.8    | 32.9    | 3,711.4 |
| สะสมปี 2554      | 33.5  | 142.3 | 570.4 | 1,263.3 | 2,209.7 | 2,991.3 | 3,365.6 | 3,500.0 | 3,582.4 | 3,640.7 | 3,678.5 | 3,711.4 |         |
| เฉลี่ย 2549-2564 | 31.2  | 61.8  | 138.8 | 354.6   | 614.0   | 411.3   | 215.7   | 95.3    | 61.3    | 45.0    | 29.7    | 26.0    | 2,084.7 |
| เฉลี่ยสะสม       | 31.2  | 93.0  | 231.8 | 586.4   | 1,200.4 | 1,611.7 | 1,827.5 | 1,922.7 | 1,984.0 | 2,029.0 | 2,058.7 | 2,084.7 |         |
| ต่ำสุดปี 2562    | 21.4  | 20.6  | 39.6  | 83.4    | 712.7   | 314.3   | 93.7    | 54.3    | 38.9    | 28.5    | 20.4    | 17.3    | 1,445.1 |
| สะสมปี 2562      | 21.4  | 42.0  | 81.6  | 165.0   | 877.7   | 1,192.0 | 1,285.7 | 1,339.9 | 1,378.9 | 1,407.4 | 1,427.8 | 1,445.1 |         |
| ปี 2564          | 36.0  | 28.5  | 159.5 | 206.2   | 247.3   | 223.1   | 165.2   | 76.9    | 44.3    | 34.9    | 29.5    | 34.1    | 1,285.5 |
| สะสมปี 2564      | 36.0  | 64.5  | 224.0 | 430.2   | 677.5   | 900.6   | 1,065.8 | 1,142.7 | 1,186.9 | 1,221.9 | 1,251.4 | 1,285.5 |         |
| ปี 2565          | 29.3  | 75.1  | 82.9  | 313.6   | 393.5   | 273.9   | 257.3   | 84.3    |         |         |         |         | 1,509.8 |
| สะสมปี 2565      | 29.3  | 104.4 | 187.3 | 500.8   | 894.3   | 1,168.2 | 1,425.5 | 1,509.8 |         |         |         |         |         |

สถานี น้ำแม่กรณ์ (G.4) บ้านปางริมกรณ์ ต.แม่กรณ์ อ. เมือง จ.เชียงราย

ปริมาณน้ำเฉลี่ยรายวัน

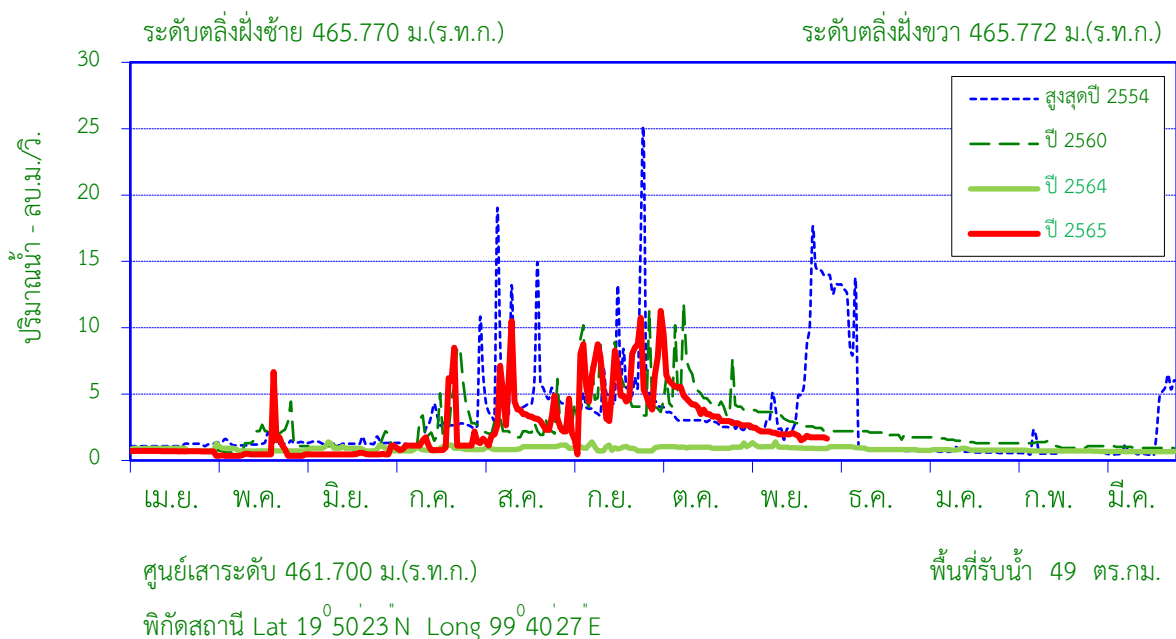

สถิติที่เคยปรากฏ

|  |        |                             |
|--|--------|-----------------------------|
| 1. สถิติระดับน้ำสูงสุด                               | 3.20   | ม. ( 11 ก.ย. 46 )           |
| 2. สถิติปริมาณน้ำไหลสูงสุด                           | 130.00 | ลบ.ม./วินาที ( 11 ก.ย. 46 ) |
| 3. สถิติระดับน้ำต่ำสุด                               | 0.48   | ม. ( 6 เม.ย. 43 )           |
| 4. สถิติปริมาณน้ำไหลต่ำสุด                           | 0.04   | ลบ.ม./วินาที ( 8 ก.พ. 55 )  |
| 5. สถิติปริมาณน้ำเฉลี่ยของเดือน พ.ย. ( 2543 - 2564 ) | 5.6    | ล้าน ลบ.ม.                  |
| 6. สถิติปริมาณน้ำเฉลี่ยสะสมรายปี ( 2543 - 2564 )     | 54.9   | ล้าน ลบ.ม.                  |

ข้อมูลน้ำท่าของ เดือน พฤศจิกายน 2565

|                                   |             |                  |
|-----------------------------------|-------------|------------------|
| 1. ระดับน้ำสูงสุด                 | 1.43        | ม.( 1 พ.ย. 65 )  |
| 2. ปริมาณน้ำไหลสูงสุด             | 2.64        | ลบ.ม./วินาที     |
| 3. ระดับน้ำต่ำสุด                 | 1.34        | ม.( 21 พ.ย. 65 ) |
| 4. ปริมาณน้ำไหลต่ำสุด             | 1.53        | ลบ.ม./วินาที     |
| 5. ปริมาณน้ำรวมทั้งเดือน          | 5.3         | ล้าน ลบ.ม.       |
| 6. น้ำท่าประจำเดือนนี้อยู่ในเกณฑ์ | <u>ปกติ</u> |                  |

ปริมาณน้ำรายเดือน - ล้าน ลูกบาศก์เมตร

| เดือน            | เม.ย. | พ.ค. | มิ.ย. | ก.ค. | ส.ค. | ก.ย. | ต.ค. | พ.ย. | ธ.ค. | ม.ค. | ก.พ. | มี.ค. | ปี   |
|------------------|-------|------|-------|------|------|------|------|------|------|------|------|-------|------|
| เฉลี่ย 2543-2564 | 2.1   | 2.9  | 3.1   | 4.7  | 7.8  | 9.9  | 7.3  | 5.6  | 4.1  | 3.0  | 2.2  | 2.3   | 54.9 |
| เฉลี่ยสะสม       | 2.1   | 5.0  | 8.1   | 12.8 | 20.5 | 30.4 | 37.7 | 43.3 | 47.4 | 50.5 | 52.6 | 54.9  |      |
| ปี 2565          | 1.8   | 1.9  | 1.2   | 4.5  | 9.0  | 14.8 | 12.4 | 5.3  |      |      |      |       | 50.9 |
| สะสมปี 2565      | 1.8   | 3.7  | 4.9   | 9.4  | 18.4 | 33.2 | 45.6 | 50.9 |      |      |      |       |      |

สถานี น้ำแม่กรณ์ (G.4) บ้านปางริมกรณ์ ต.แม่กรณ์ อ.เมือง จ.เชียงราย

ปริมาณน้ำท่ารายเดือน

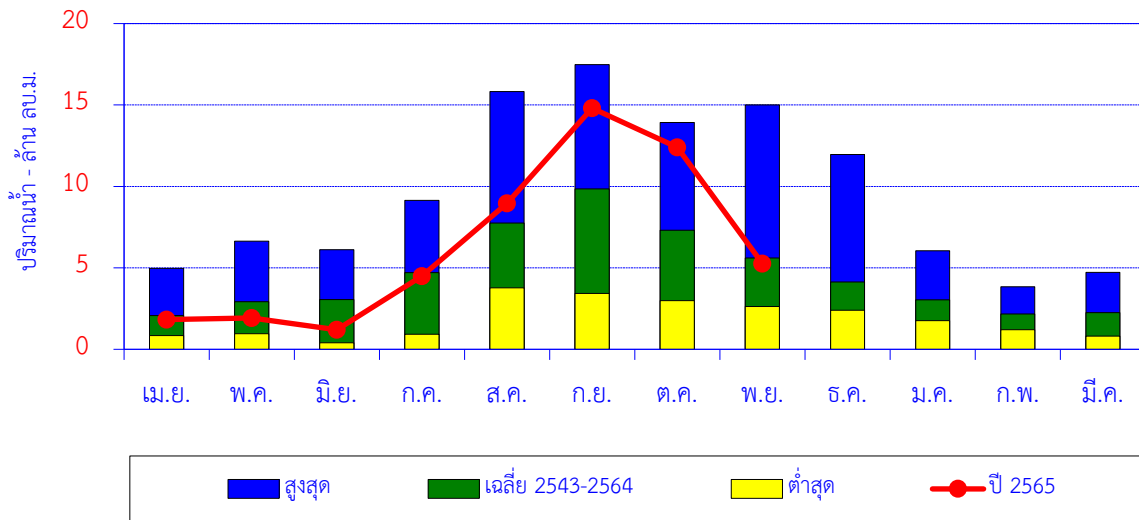

| เดือน            | เม.ย. | พ.ค. | มิ.ย. | ก.ค. | ส.ค. | ก.ย. | ต.ค. | พ.ย. | ธ.ค. | ม.ค. | ก.พ. | มี.ค. | ปี   |
|------------------|-------|------|-------|------|------|------|------|------|------|------|------|-------|------|
| สูงสุด           | 5.0   | 6.6  | 6.1   | 9.2  | 15.8 | 17.5 | 13.9 | 15.0 | 12.0 | 6.1  | 3.8  | 4.7   |      |
| เฉลี่ย 2543-2564 | 2.1   | 2.9  | 3.1   | 4.7  | 7.8  | 9.9  | 7.3  | 5.6  | 4.1  | 3.0  | 2.2  | 2.3   | 54.9 |
| ต่ำสุด           | 0.8   | 1.0  | 0.4   | 0.9  | 3.8  | 3.4  | 3.0  | 2.6  | 2.4  | 1.8  | 1.2  | 0.8   |      |
| ปี 2565          | 1.8   | 1.9  | 1.2   | 4.5  | 9.0  | 14.8 | 12.4 | 5.3  |      |      |      |       | 50.9 |

ปริมาณน้ำท่าสะสมรายเดือน

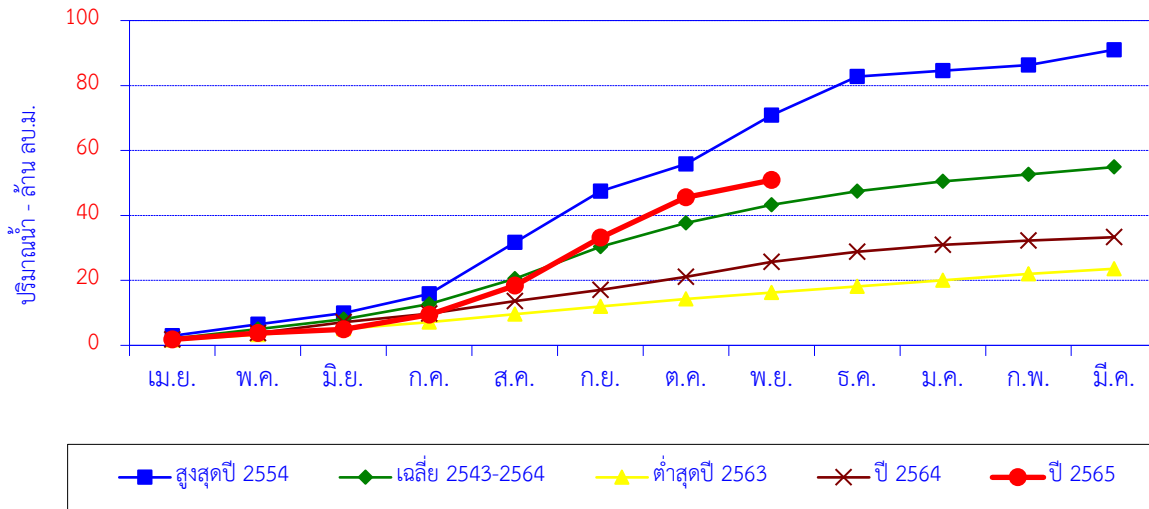

| เดือน            | เม.ย. | พ.ค. | มิ.ย. | ก.ค. | ส.ค. | ก.ย. | ต.ค. | พ.ย. | ธ.ค. | ม.ค. | ก.พ. | มี.ค. | ปี   |
|------------------|-------|------|-------|------|------|------|------|------|------|------|------|-------|------|
| สูงสุดปี 2554    | 2.9   | 3.5  | 3.4   | 5.9  | 15.8 | 15.8 | 8.3  | 15.0 | 12.0 | 1.8  | 1.7  | 4.7   | 91.0 |
| สะสมปี 2554      | 2.9   | 6.5  | 9.9   | 15.8 | 31.7 | 47.5 | 55.8 | 70.8 | 82.8 | 84.6 | 86.3 | 91.0  |      |
| เฉลี่ย 2543-2564 | 2.1   | 2.9  | 3.1   | 4.7  | 7.8  | 9.9  | 7.3  | 5.6  | 4.1  | 3.0  | 2.2  | 2.3   | 54.9 |
| เฉลี่ยสะสม       | 2.1   | 5.0  | 8.1   | 12.8 | 20.5 | 30.4 | 37.7 | 43.3 | 47.4 | 50.5 | 52.6 | 54.9  |      |
| ต่ำสุดปี 2563    | 1.6   | 1.7  | 1.8   | 2.1  | 2.4  | 2.4  | 2.3  | 1.9  | 1.9  | 1.9  | 1.9  | 1.6   | 23.6 |
| สะสมปี 2563      | 1.6   | 3.3  | 5.0   | 7.2  | 9.6  | 12.0 | 14.3 | 16.2 | 18.1 | 20.1 | 22.0 | 23.6  |      |
| ปี 2564          | 1.8   | 1.9  | 3.4   | 2.7  | 3.9  | 3.4  | 4.0  | 4.6  | 3.2  | 2.1  | 1.3  | 1.0   | 33.3 |
| สะสมปี 2564      | 1.8   | 3.8  | 7.1   | 9.8  | 13.6 | 17.1 | 21.1 | 25.7 | 28.8 | 30.9 | 32.3 | 33.3  |      |
| ปี 2565          | 1.8   | 1.9  | 1.2   | 4.5  | 9.0  | 14.8 | 12.4 | 5.3  |      |      |      |       | 50.9 |
| สะสมปี 2565      | 1.8   | 3.7  | 4.9   | 9.4  | 18.4 | 33.2 | 45.6 | 50.9 |      |      |      |       |      |

## สถานี น้ำแม่ลาว (G.8) บ้านต้นยาง ต.บัวสลี อ.แม่ลาว จ.เชียงราย

### ปริมาณน้ำเฉลี่ยรายวัน

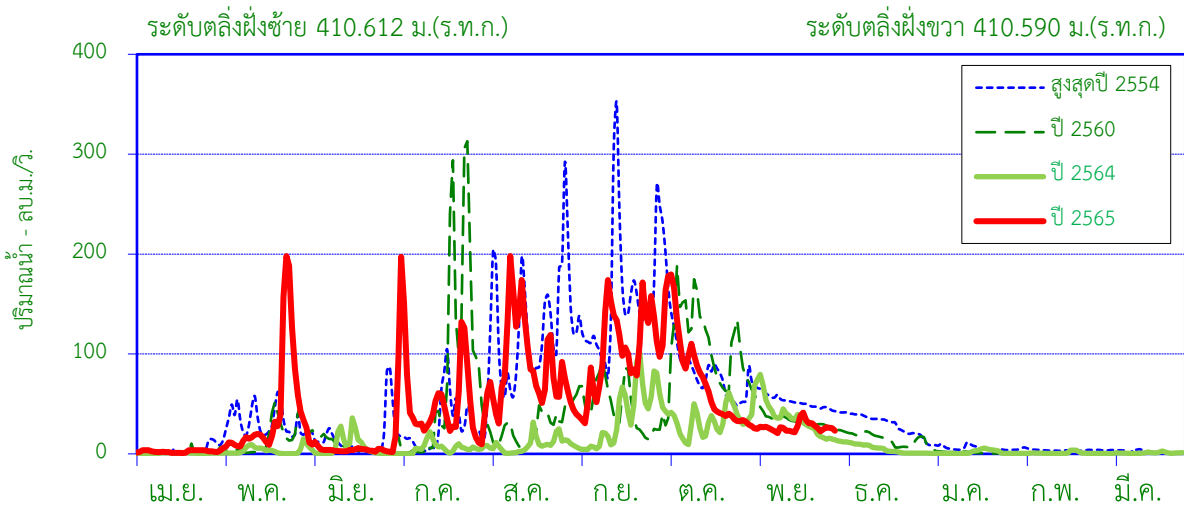

### สถิติที่เคยปรากฏ

|   |        |                             |
|---|--------|-----------------------------|
| 1. สถิติระดับน้ำสูงสุด                              | 4.92   | ม. ( 11 ก.ย. 46 )           |
| 2. สถิติปริมาณน้ำไหลสูงสุด                          | 451.00 | ลบ.ม./วินาที ( 30 ก.ย. 40 ) |
| 3. สถิติระดับน้ำต่ำสุด                              | -0.48  | ม. ( 29 มิ.ย. 57 )          |
| 4. สถิติปริมาณน้ำไหลต่ำสุด                          | 0.00   | ลบ.ม./วินาที ( 12 ก.ค. 40 ) |
| 5. สถิติปริมาณน้ำเฉลี่ยของเดือน พ.ย. ( 2537 - 2564) | 89.9   | ล้าน ลบ.ม.                  |
| 6. สถิติปริมาณน้ำเฉลี่ยสะสมรายปี (2537 - 2564)      | 730.0  | ล้าน ลบ.ม.                  |

### ข้อมูลน้ำท่าของ เดือน พฤศจิกายน 2565

|                                   |             |                  |
|-----------------------------------|-------------|------------------|
| 1. ระดับน้ำสูงสุด                 | 1.65        | ม.( 4 พ.ย. 65 )  |
| 2. ปริมาณน้ำไหลสูงสุด             | 41.25       | ลบ.ม./วินาที     |
| 3. ระดับน้ำต่ำสุด                 | 1.03        | ม.( 31 พ.ย. 65 ) |
| 4. ปริมาณน้ำไหลต่ำสุด             | 20.85       | ลบ.ม./วินาที     |
| 5. ปริมาณน้ำรวมทั้งเดือน          | 69.3        | ล้าน ลบ.ม.       |
| 6. น้ำท่าประจำเดือนนี้อยู่ในเกณฑ์ | <b>ปกติ</b> |                  |

### ปริมาณน้ำรายเดือน - ล้าน ลูกบาศก์เมตร

| เดือน            | เม.ย. | พ.ค.  | มิ.ย. | ก.ค.  | ส.ค.  | ก.ย.  | ต.ค.  | พ.ย.    | ธ.ค.  | ม.ค.  | ก.พ.  | มี.ค. | ปี      |
|------------------|-------|-------|-------|-------|-------|-------|-------|---------|-------|-------|-------|-------|---------|
| เฉลี่ย 2537-2564 | 6.8   | 35.3  | 30.4  | 46.8  | 143.5 | 196.3 | 113.6 | 89.9    | 45.7  | 12.6  | 5.1   | 3.9   | 730.0   |
| เฉลี่ยสะสม       | 6.8   | 42.1  | 72.5  | 119.4 | 262.9 | 459.2 | 572.8 | 662.7   | 708.4 | 721.0 | 726.1 | 730.0 |         |
| ปี 2565          | 6.2   | 109.1 | 12.1  | 147.6 | 237.2 | 260.7 | 210.6 | 69.3    |       |       |       |       | 1,052.7 |
| สะสมปี 2565      | 6.2   | 115.2 | 127.3 | 275.0 | 512.2 | 772.8 | 983.4 | 1,052.7 |       |       |       |       |         |

สถานี น้ำแม่ลาว (G.8) บ้านต้นยาง ต.บัวสลี อ.แม่ลาว จ.เชียงราย

ปริมาณน้ำท่ารายเดือน

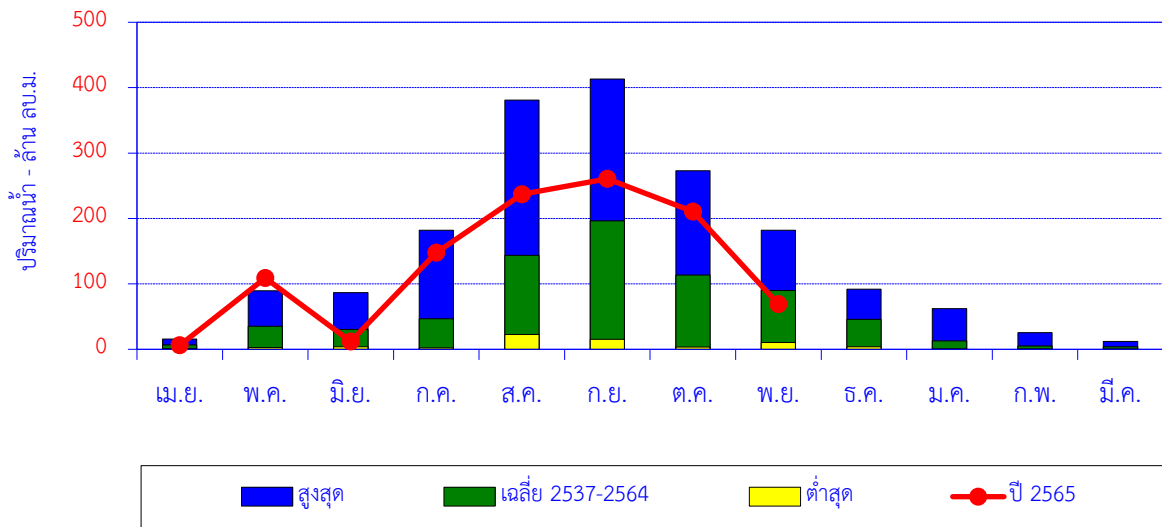

| เดือน            | เม.ย. | พ.ค.  | มิ.ย. | ก.ค.  | ส.ค.  | ก.ย.  | ต.ค.  | พ.ย.  | ธ.ค. | ม.ค. | ก.พ. | มี.ค. | ปี      |
|------------------|-------|-------|-------|-------|-------|-------|-------|-------|------|------|------|-------|---------|
| สูงสุด           | 15.9  | 89.5  | 86.8  | 181.9 | 381.2 | 413.2 | 273.1 | 182.0 | 91.8 | 62.2 | 25.3 | 12.0  |         |
| เฉลี่ย 2537-2564 | 6.8   | 35.3  | 30.4  | 46.8  | 143.5 | 196.3 | 113.6 | 89.9  | 45.7 | 12.6 | 5.1  | 3.9   | 730.0   |
| ต่ำสุด           | 0.9   | 2.7   | 3.9   | 2.3   | 22.8  | 15.3  | 3.6   | 10.4  | 4.0  | 0.4  | 0.6  | 0.2   |         |
| ปี 2565          | 6.2   | 109.1 | 12.1  | 147.6 | 237.2 | 260.7 | 210.6 | 69.3  |      |      |      |       | 1,052.7 |

ปริมาณน้ำท่าสะสมรายเดือน

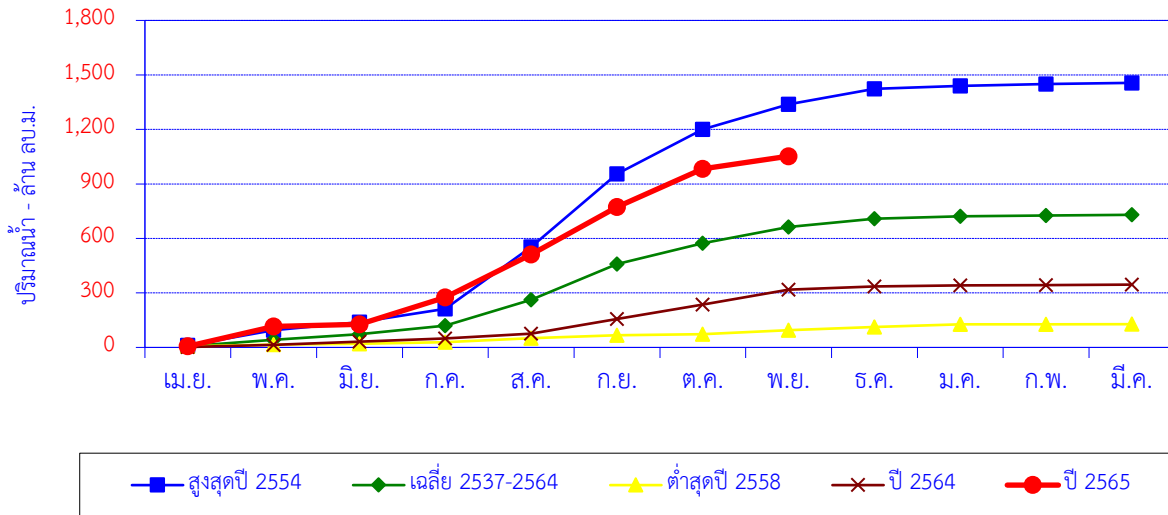

| เดือน            | เม.ย. | พ.ค.  | มิ.ย. | ก.ค.  | ส.ค.  | ก.ย.  | ต.ค.    | พ.ย.    | ธ.ค.    | ม.ค.    | ก.พ.    | มี.ค.   | ปี      |
|------------------|-------|-------|-------|-------|-------|-------|---------|---------|---------|---------|---------|---------|---------|
| สูงสุดปี 2554    | 10.6  | 84.8  | 43.5  | 73.2  | 341.4 | 402.2 | 243.9   | 139.0   | 85.2    | 16.6    | 9.8     | 6.3     | 1,456.3 |
| สะสมปี 2554      | 10.6  | 95.4  | 138.9 | 212.1 | 553.5 | 955.7 | 1,199.6 | 1,338.6 | 1,423.7 | 1,440.3 | 1,450.1 | 1,456.3 |         |
| เฉลี่ย 2537-2564 | 6.8   | 35.3  | 30.4  | 46.8  | 143.5 | 196.3 | 113.6   | 89.9    | 45.7    | 12.6    | 5.1     | 3.9     | 730.0   |
| เฉลี่ยสะสม       | 6.8   | 42.1  | 72.5  | 119.4 | 262.9 | 459.2 | 572.8   | 662.7   | 708.4   | 721.0   | 726.1   | 730.0   |         |
| ต่ำสุดปี 2558    | 6.1   | 9.5   | 3.9   | 8.7   | 22.8  | 15.3  | 6.7     | 22.5    | 17.1    | 14.2    | 0.7     | 0.4     | 127.9   |
| สะสมปี 2558      | 6.1   | 15.5  | 19.4  | 28.1  | 50.9  | 66.3  | 73.0    | 95.4    | 112.6   | 126.8   | 127.4   | 127.9   |         |
| ปี 2564          | 2.2   | 12.0  | 17.6  | 17.4  | 26.2  | 80.8  | 79.2    | 83.1    | 17.3    | 5.2     | 2.4     | 2.3     | 345.6   |
| สะสมปี 2564      | 2.2   | 14.2  | 31.8  | 49.2  | 75.4  | 156.2 | 235.4   | 318.4   | 335.7   | 340.9   | 343.4   | 345.6   |         |
| ปี 2565          | 6.2   | 109.1 | 12.1  | 147.6 | 237.2 | 260.7 | 210.6   | 69.3    |         |         |         |         | 1,052.7 |
| สะสมปี 2565      | 6.2   | 115.2 | 127.3 | 275.0 | 512.2 | 772.8 | 983.4   | 1,052.7 |         |         |         |         |         |

สถานี น้ำแม่สรวย (G.9 )บ้านกระเหรียงทุ่งพร้าว ต.วาวี อ.แม่สรวย จ.เชียงราย

ปริมาณน้ำเฉลี่ยรายวัน

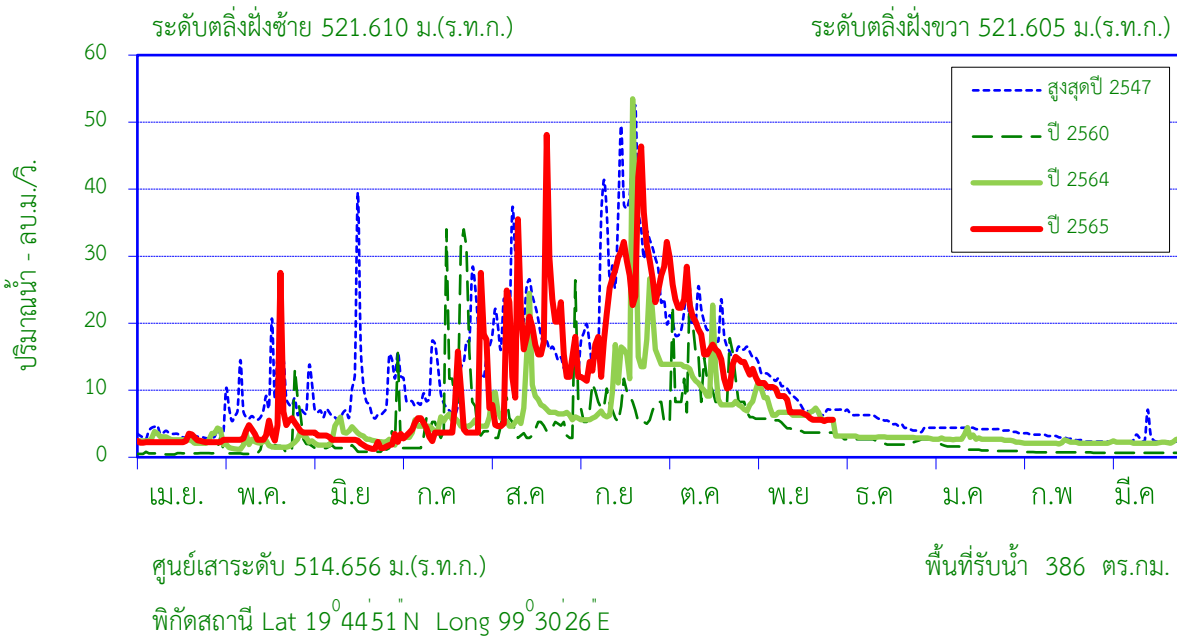

สถิติที่เคยปรากฏ

- |   |        |                              |
|---|--------|------------------------------|
| 1. สถิติระดับน้ำสูงสุด                              | 2.90   | ม. ( 31 ส.ค. 57 )            |
| 2. สถิติปริมาณน้ำไหลสูงสุด                          | 118.90 | ลบ.ม./วินาที ( 21 ส.ค. 51 )  |
| 3. สถิติระดับน้ำต่ำสุด                              | 0.32   | ม. ( 7 เม.ย. 42 )            |
| 4. สถิติปริมาณน้ำไหลต่ำสุด                          | 0.05   | ลบ.ม./วินาที ( 18 มี.ค. 56 ) |
| 5. สถิติปริมาณน้ำเฉลี่ยของเดือน พ.ย. ( 2542 - 2564) | 17.1   | ล้าน ลบ.ม.                   |
| 6. สถิติปริมาณน้ำเฉลี่ยสะสมรายปี (2542 - 2564)      | 183.9  | ล้าน ลบ.ม.                   |

ข้อมูลน้ำท่าของ เดือน พฤศจิกายน 2565

- |                                   |             |                   |
|-----------------------------------|-------------|-------------------|
| 1. ระดับน้ำสูงสุด                 | 1.34        | ม. ( 2 พ.ย. 65 )  |
| 2. ปริมาณน้ำไหลสูงสุด             | 13.20       | ลบ.ม./วินาที      |
| 3. ระดับน้ำต่ำสุด                 | 1.04        | ม. ( 27 พ.ย. 65 ) |
| 4. ปริมาณน้ำไหลต่ำสุด             | 5.41        | ลบ.ม./วินาที      |
| 5. ปริมาณน้ำรวมทั้งเดือน          | 21.2        | ล้าน ลบ.ม.        |
| 6. น้ำท่าประจำเดือนนี้อยู่ในเกณฑ์ | <u>ปกติ</u> |                   |

ปริมาณน้ำรายเดือน - ล้าน ลูกบาศก์เมตร

| เดือน            | เม.ย. | พ.ค. | มิ.ย. | ก.ค. | ส.ค. | ก.ย.  | ต.ค.  | พ.ย.  | ธ.ค.  | ม.ค.  | ก.พ.  | มี.ค. | ปี    |
|------------------|-------|------|-------|------|------|-------|-------|-------|-------|-------|-------|-------|-------|
| เฉลี่ย 2542-2564 | 5.7   | 10.2 | 10.2  | 15.5 | 28.1 | 35.9  | 27.3  | 17.1  | 12.0  | 9.3   | 6.6   | 6.1   | 183.9 |
| เฉลี่ยสะสม       | 5.7   | 15.8 | 26.0  | 41.4 | 69.6 | 105.5 | 132.8 | 149.9 | 161.9 | 171.2 | 177.8 | 183.9 |       |
| ปี 2565          | 6.2   | 12.1 | 6.3   | 15.5 | 46.4 | 61.7  | 51.2  | 21.2  |       |       |       |       | 220.5 |
| สะสมปี 2565      | 6.2   | 18.3 | 24.5  | 40.1 | 86.4 | 148.1 | 199.3 | 220.5 |       |       |       |       |       |



สถานี น้ำแม่สรวย (G.9) บ้านกระเหรียงทุ่งพร้าว ต.วาวี อ.แม่สรวย จ.เชียงราย

ปริมาณน้ำท่ารายเดือน

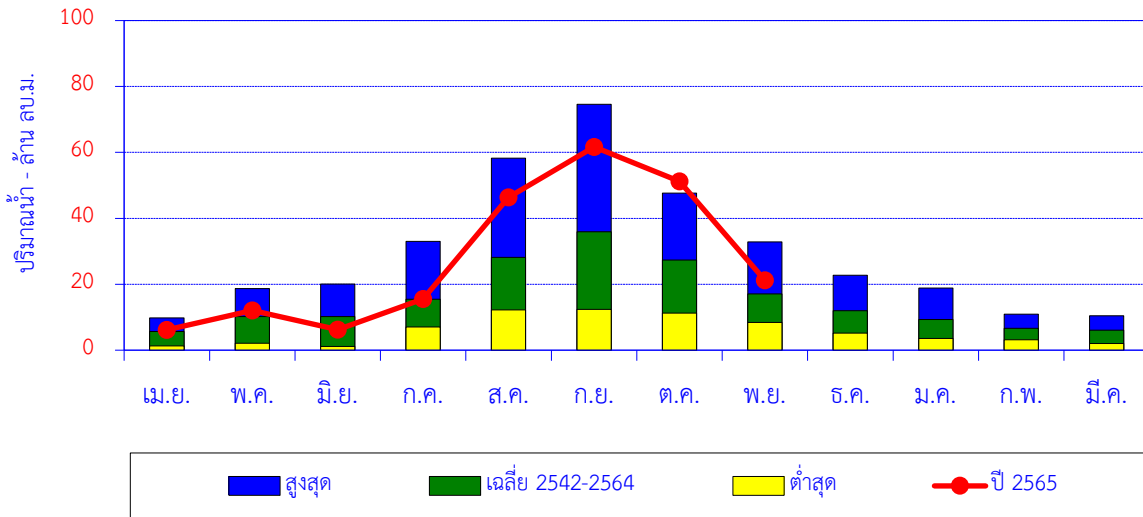

| เดือน            | เม.ย. | พ.ค. | มิ.ย. | ก.ค. | ส.ค. | ก.ย. | ต.ค. | พ.ย. | ธ.ค. | ม.ค. | ก.พ. | มี.ค. | ปี    |
|------------------|-------|------|-------|------|------|------|------|------|------|------|------|-------|-------|
| สูงสุด           | 9.8   | 18.7 | 20.1  | 33.0 | 58.3 | 74.6 | 47.6 | 32.9 | 22.7 | 18.8 | 10.9 | 10.4  |       |
| เฉลี่ย 2542-2564 | 5.7   | 10.2 | 10.2  | 15.5 | 28.1 | 35.9 | 27.3 | 17.1 | 12.0 | 9.3  | 6.6  | 6.1   | 183.9 |
| ต่ำสุด           | 1.3   | 2.1  | 1.2   | 7.0  | 12.2 | 12.3 | 11.3 | 8.4  | 5.1  | 3.5  | 3.1  | 2.0   |       |
| ปี 2565          | 6.2   | 12.1 | 6.3   | 15.5 | 46.4 | 61.7 | 51.2 | 21.2 |      |      |      |       | 220.5 |

ปริมาณน้ำท่าสะสมรายเดือน

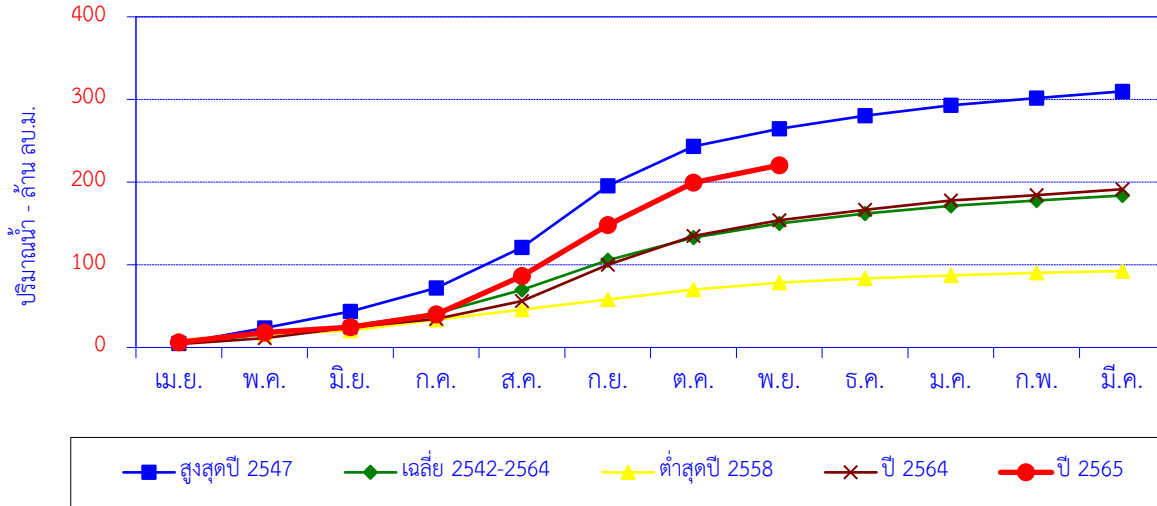

| เดือน            | เม.ย. | พ.ค. | มิ.ย. | ก.ค. | ส.ค.  | ก.ย.  | ต.ค.  | พ.ย.  | ธ.ค.  | ม.ค.  | ก.พ.  | มี.ค. | ปี    |
|------------------|-------|------|-------|------|-------|-------|-------|-------|-------|-------|-------|-------|-------|
| สูงสุดปี 2547    | 4.9   | 18.7 | 20.1  | 28.2 | 49.1  | 74.6  | 47.6  | 21.2  | 16.0  | 12.5  | 8.6   | 8.3   | 309.9 |
| สะสมปี 2547      | 4.9   | 23.7 | 43.7  | 72.0 | 121.1 | 195.7 | 243.3 | 264.5 | 280.5 | 293.0 | 301.6 | 309.9 |       |
| เฉลี่ย 2542-2564 | 5.7   | 10.2 | 10.2  | 15.5 | 28.1  | 35.9  | 27.3  | 17.1  | 12.0  | 9.3   | 6.6   | 6.1   | 183.9 |
| เฉลี่ยสะสม       | 5.7   | 15.8 | 26.0  | 41.4 | 69.6  | 105.5 | 132.8 | 149.9 | 161.9 | 171.2 | 177.8 | 183.9 |       |
| ต่ำสุดปี 2558    | 9.1   | 6.6  | 4.8   | 13.2 | 12.2  | 12.3  | 11.9  | 8.4   | 5.1   | 3.5   | 3.1   | 2.0   | 92.4  |
| สะสมปี 2558      | 9.1   | 15.7 | 20.5  | 33.7 | 45.9  | 58.3  | 70.1  | 78.6  | 83.7  | 87.2  | 90.4  | 92.4  |       |
| ปี 2564          | 4.1   | 7.2  | 12.8  | 10.4 | 21.6  | 43.8  | 35.1  | 18.8  | 12.7  | 11.3  | 6.4   | 7.3   | 191.5 |
| สะสมปี 2564      | 4.1   | 11.3 | 24.1  | 34.5 | 56.1  | 100.0 | 135.1 | 153.9 | 166.5 | 177.8 | 184.2 | 191.5 |       |
| ปี 2565          | 6.2   | 12.1 | 6.3   | 15.5 | 46.4  | 61.7  | 51.2  | 21.2  |       |       |       |       | 220.5 |
| สะสมปี 2565      | 6.2   | 18.3 | 24.5  | 40.1 | 86.4  | 148.1 | 199.3 | 220.5 |       |       |       |       |       |

สถานี น้ำแม่ลาว (G.10) บ้านหนองคำ ต.แม่สรวย อ.แม่สรวย จ.เชียงราย

ปริมาณน้ำเฉลี่ยรายวัน

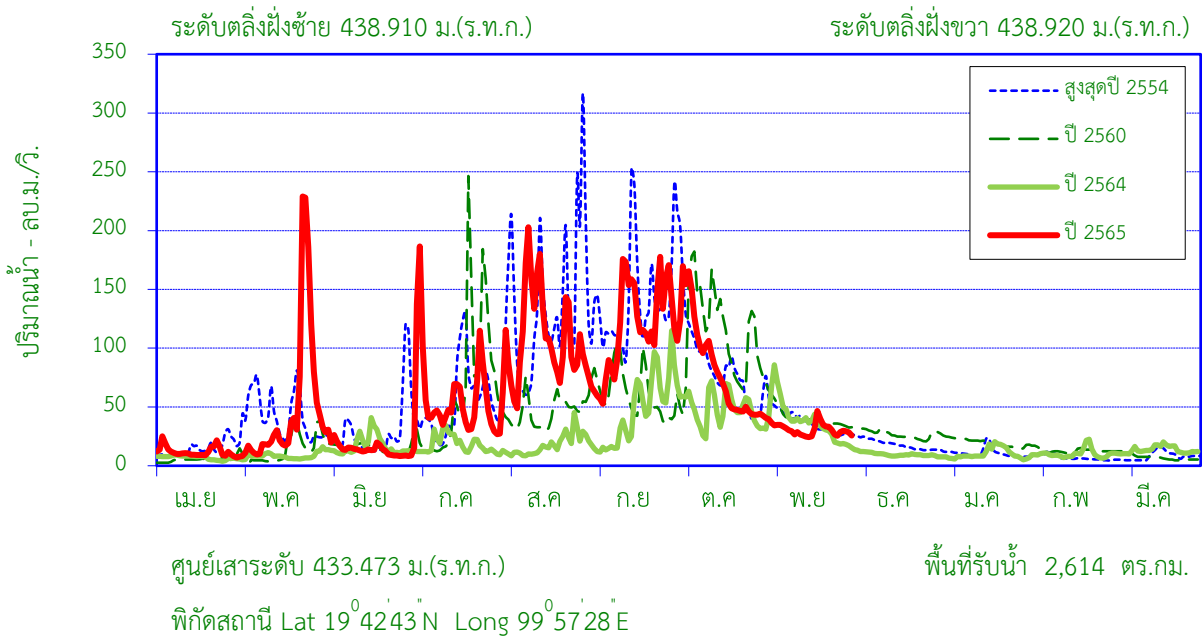

สถิติที่เคยปรากฏ

|  |        |                              |
|--|--------|------------------------------|
| 1. สถิติระดับน้ำสูงสุด                               | 4.76   | ม. ( 11 ก.ย. 46 )            |
| 2. สถิติปริมาณน้ำไหลสูงสุด                           | 339.77 | ลบ.ม./วินาที ( 19 ก.ย. 52 )  |
| 3. สถิติระดับน้ำต่ำสุด                               | -0.04  | ม. ( 2 มิ.ย. 56 )            |
| 4. สถิติปริมาณน้ำไหลต่ำสุด                           | 1.08   | ลบ.ม./วินาที ( 21 มิ.ย. 53 ) |
| 5. สถิติปริมาณน้ำเฉลี่ยของเดือน พ.ย. ( 2546 - 2564 ) | 80.8   | ล้าน ลบ.ม.                   |
| 6. สถิติปริมาณน้ำเฉลี่ยสะสมรายปี ( 2546 - 2564 )     | 859.4  | ล้าน ลบ.ม.                   |

ข้อมูลน้ำท่าของ เดือน พฤศจิกายน 2565

|                                   |             |                   |
|-----------------------------------|-------------|-------------------|
| 1. ระดับน้ำสูงสุด                 | 1.05        | ม. ( 18 พ.ย. 65 ) |
| 2. ปริมาณน้ำไหลสูงสุด             | 46.60       | ลบ.ม./วินาที      |
| 3. ระดับน้ำต่ำสุด                 | 0.49        | ม. ( 15 พ.ย. 65 ) |
| 4. ปริมาณน้ำไหลต่ำสุด             | 24.36       | ลบ.ม./วินาที      |
| 5. ปริมาณน้ำรวมทั้งเดือน          | 80.4        | ล้าน ลบ.ม.        |
| 6. น้ำท่าประจำเดือนนี้อยู่ในเกณฑ์ | <u>ปกติ</u> |                   |

ปริมาณน้ำรายเดือน - ล้าน ลูกบาศก์เมตร

| เดือน            | เม.ย. | พ.ค.  | มิ.ย. | ก.ค.  | ส.ค.  | ก.ย.  | ต.ค.    | พ.ย.    | ธ.ค.  | ม.ค.  | ก.พ.  | มี.ค. | ปี      |
|------------------|-------|-------|-------|-------|-------|-------|---------|---------|-------|-------|-------|-------|---------|
| เฉลี่ย 2546-2564 | 26.9  | 44.5  | 46.1  | 71.6  | 137.0 | 183.2 | 137.3   | 80.8    | 47.4  | 34.4  | 24.5  | 25.8  | 859.4   |
| เฉลี่ยสะสม       | 26.9  | 71.4  | 117.5 | 189.1 | 326.1 | 509.3 | 646.6   | 727.4   | 774.8 | 809.2 | 833.6 | 859.4 |         |
| ปี 2565          | 31.0  | 130.1 | 35.2  | 158.3 | 289.4 | 304.8 | 217.7   | 80.4    |       |       |       |       | 1,246.9 |
| สะสมปี 2565      | 31.0  | 161.0 | 196.2 | 354.5 | 643.9 | 948.7 | 1,166.5 | 1,246.9 |       |       |       |       |         |

สถานี น้ำแม่ลาว (G.10) บ้านหนองผำ ต.แม่สรวย อ.แม่สรวย จ.เชียงราย

ปริมาณน้ำทำรายเดือน

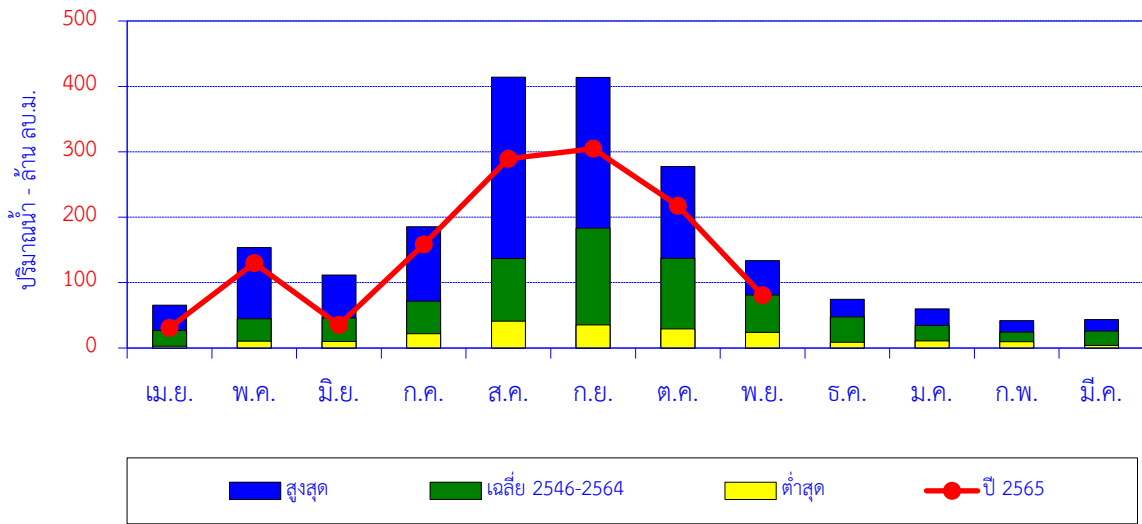

| เดือน            | เม.ย. | พ.ค.  | มิ.ย. | ก.ค.  | ส.ค.  | ก.ย.  | ต.ค.  | พ.ย.  | ธ.ค. | ม.ค. | ก.พ. | มี.ค. | ปี      |
|------------------|-------|-------|-------|-------|-------|-------|-------|-------|------|------|------|-------|---------|
| สูงสุด           | 65.4  | 153.8 | 111.5 | 185.5 | 414.2 | 413.8 | 277.4 | 133.4 | 74.6 | 59.6 | 41.8 | 43.6  |         |
| เฉลี่ย 2546-2564 | 26.9  | 44.5  | 46.1  | 71.6  | 137.0 | 183.2 | 137.3 | 80.8  | 47.4 | 34.4 | 24.5 | 25.8  | 859.4   |
| ต่ำสุด           | 2.9   | 10.3  | 10.0  | 22.0  | 41.1  | 35.2  | 29.0  | 24.0  | 8.9  | 10.8 | 9.8  | 3.9   |         |
| ปี 2565          | 31.0  | 130.1 | 35.2  | 158.3 | 289.4 | 304.8 | 217.7 | 80.4  |      |      |      |       | 1,246.9 |

ปริมาณน้ำทำสะสมรายเดือน

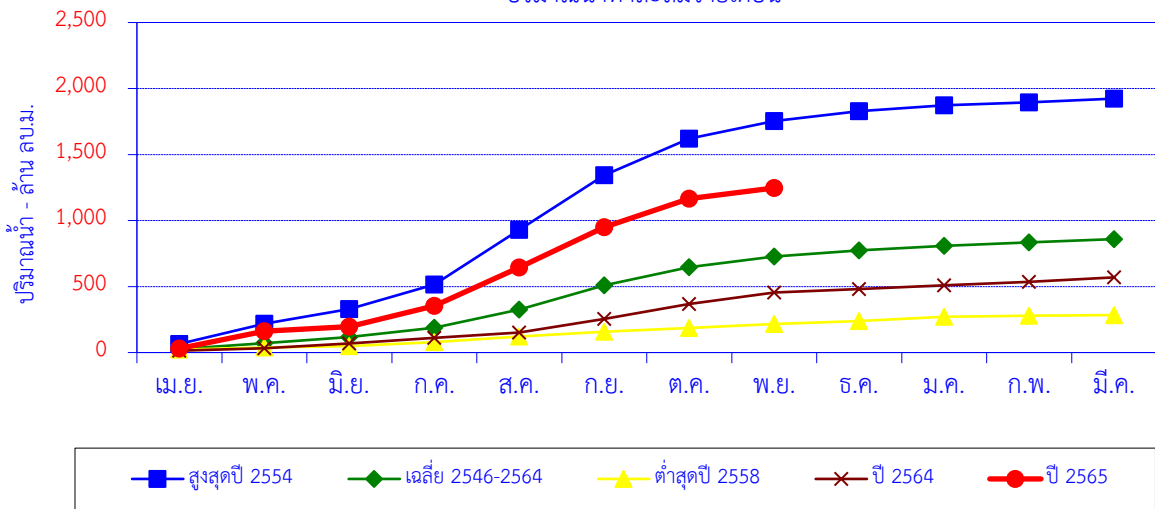

| เดือน            | เม.ย. | พ.ค.  | มิ.ย. | ก.ค.  | ส.ค.  | ก.ย.    | ต.ค.    | พ.ย.    | ธ.ค.    | ม.ค.    | ก.พ.    | มี.ค.   | ปี      |
|------------------|-------|-------|-------|-------|-------|---------|---------|---------|---------|---------|---------|---------|---------|
| สูงสุดปี 2554    | 65.4  | 153.8 | 111.0 | 185.5 | 414.2 | 413.8   | 277.4   | 133.4   | 74.6    | 43.0    | 22.5    | 29.0    | 1,923.5 |
| สะสมปี 2554      | 65.4  | 219.2 | 330.2 | 515.6 | 929.8 | 1,343.6 | 1,621.0 | 1,754.4 | 1,829.0 | 1,872.1 | 1,894.5 | 1,923.5 |         |
| เฉลี่ย 2546-2564 | 26.9  | 44.5  | 46.1  | 71.6  | 137.0 | 183.2   | 137.3   | 80.8    | 47.4    | 34.4    | 24.5    | 25.8    | 859.4   |
| เฉลี่ยสะสม       | 26.9  | 71.4  | 117.5 | 189.1 | 326.1 | 509.3   | 646.6   | 727.4   | 774.8   | 809.2   | 833.6   | 859.4   |         |
| ต่ำสุดปี 2558    | 22.3  | 15.6  | 11.5  | 30.1  | 42.8  | 35.2    | 29.0    | 30.3    | 21.7    | 31.5    | 10.1    | 3.9     | 284.0   |
| สะสมปี 2558      | 22.3  | 37.9  | 49.4  | 79.5  | 122.3 | 157.5   | 186.5   | 216.8   | 238.5   | 269.9   | 280.0   | 284.0   |         |
| ปี 2564          | 14.2  | 18.1  | 37.0  | 41.3  | 41.1  | 103.8   | 112.9   | 85.8    | 26.9    | 27.5    | 26.4    | 34.6    | 569.5   |
| สะสมปี 2564      | 14.2  | 32.3  | 69.2  | 110.6 | 151.6 | 255.4   | 368.3   | 454.1   | 481.0   | 508.5   | 534.8   | 569.5   |         |
| ปี 2565          | 31.0  | 130.1 | 35.2  | 158.3 | 289.4 | 304.8   | 217.7   | 80.4    |         |         |         |         | 1,246.9 |
| สะสมปี 2565      | 31.0  | 161.0 | 196.2 | 354.5 | 643.9 | 948.7   | 1,166.5 | 1,246.9 |         |         |         |         |         |

สถานี น้ำแม่ลาว (G.11) บ้านดอนสลี ต.ป่าแดด อ.แม่สรวย จ.เชียงราย

ปริมาณน้ำเฉลี่ยรายวัน

ระดับตลิ่งฝั่งซ้าย 468.835 ม.(ร.ท.ก.)

ระดับตลิ่งฝั่งขวา 468.902 ม.(ร.ท.ก.)

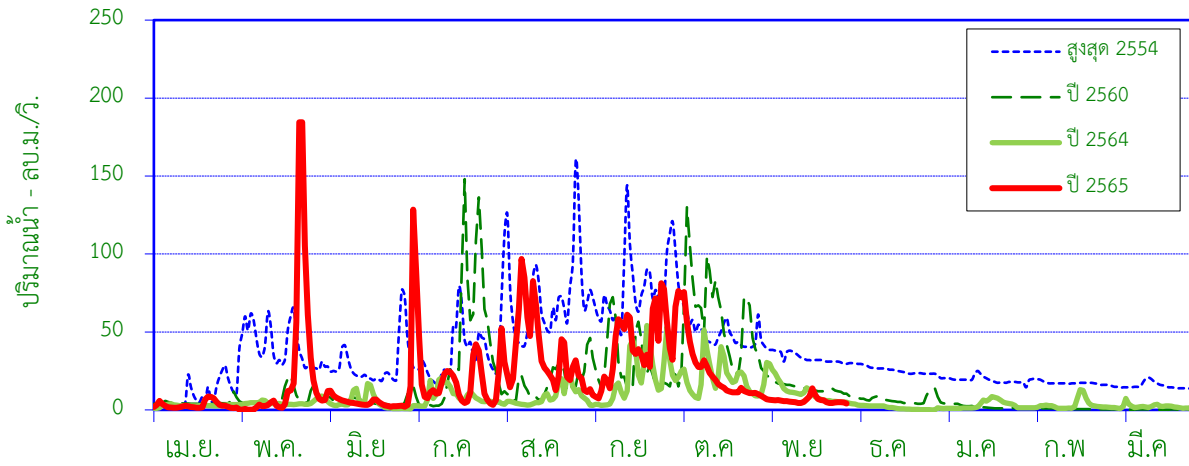

ศูนย์เสาระดับ 462.835 ม.(ร.ท.ก.)

พื้นที่รับน้ำ 1,918 ตร.กม.

พิกัดสถานี Lat 19°37'14"N Long 99°28'50"E

สถิติที่เคยปรากฏ

|   |        |                             |
|---|--------|-----------------------------|
| 1. สถิติระดับน้ำสูงสุด                              | 4.39   | ม. ( 13 ส.ค. 48 )           |
| 2. สถิติปริมาณน้ำไหลสูงสุด                          | 302.55 | ลบ.ม./วินาที ( 13 ส.ค. 48 ) |
| 3. สถิติระดับน้ำต่ำสุด                              | -0.08  | ม. ( 13 ก.ค. 53 )           |
| 4. สถิติปริมาณน้ำไหลต่ำสุด                          | 0.07   | ลบ.ม./วินาที ( 13 ก.ค. 53 ) |
| 5. สถิติปริมาณน้ำเฉลี่ยของเดือน พ.ย. ( 2548 - 2564) | 46.5   | ล้าน ลบ.ม.                  |
| 6. สถิติปริมาณน้ำเฉลี่ยสะสมรายปี (2548 - 2564)      | 468.7  | ล้าน ลบ.ม.                  |

ข้อมูลน้ำท่าของ เดือน พฤศจิกายน 2565

|                                   |             |                   |
|-----------------------------------|-------------|-------------------|
| 1. ระดับน้ำสูงสุด                 | 0.35        | ม. ( 18 พ.ย. 65 ) |
| 2. ปริมาณน้ำไหลสูงสุด             | 13.90       | ลบ.ม./วินาที      |
| 3. ระดับน้ำต่ำสุด                 | -0.04       | ม. ( 30 พ.ย. 65 ) |
| 4. ปริมาณน้ำไหลต่ำสุด             | 4.15        | ลบ.ม./วินาที      |
| 5. ปริมาณน้ำรวมทั้งเดือน          | 15.8        | ล้าน ลบ.ม.        |
| 6. น้ำท่าประจำเดือนนี้อยู่ในเกณฑ์ | <b>น้อย</b> |                   |

ปริมาณน้ำรายเดือน - ล้าน ลูกบาศก์เมตร

| เดือน            | เม.ย. | พ.ค. | มิ.ย. | ก.ค.  | ส.ค.  | ก.ย.  | ต.ค.  | พ.ย.  | ธ.ค.  | ม.ค.  | ก.พ.  | มี.ค. | ปี    |
|------------------|-------|------|-------|-------|-------|-------|-------|-------|-------|-------|-------|-------|-------|
| เฉลี่ย 2548-2564 | 15.2  | 31.4 | 26.0  | 36.8  | 78.1  | 103.0 | 77.3  | 46.5  | 24.2  | 14.0  | 8.8   | 7.6   | 468.7 |
| เฉลี่ยสะสม       | 15.2  | 46.6 | 72.6  | 109.3 | 187.4 | 290.4 | 367.7 | 414.2 | 438.4 | 452.4 | 461.2 | 468.7 |       |
| ปี 2565          | 7.9   | 64.8 | 13.5  | 60.7  | 99.1  | 101.2 | 71.6  | 15.8  |       |       |       |       | 434.7 |
| สะสมปี 2565      | 7.9   | 72.8 | 86.3  | 147.0 | 246.1 | 347.3 | 418.9 | 434.7 |       |       |       |       |       |

สถานี น้ำแม่ลาว (G.11) บ้านดอนสลี ต.ป่าแดด อ.แม่สรวย จ.เชียงราย

ปริมาณน้ำท่ารายเดือน

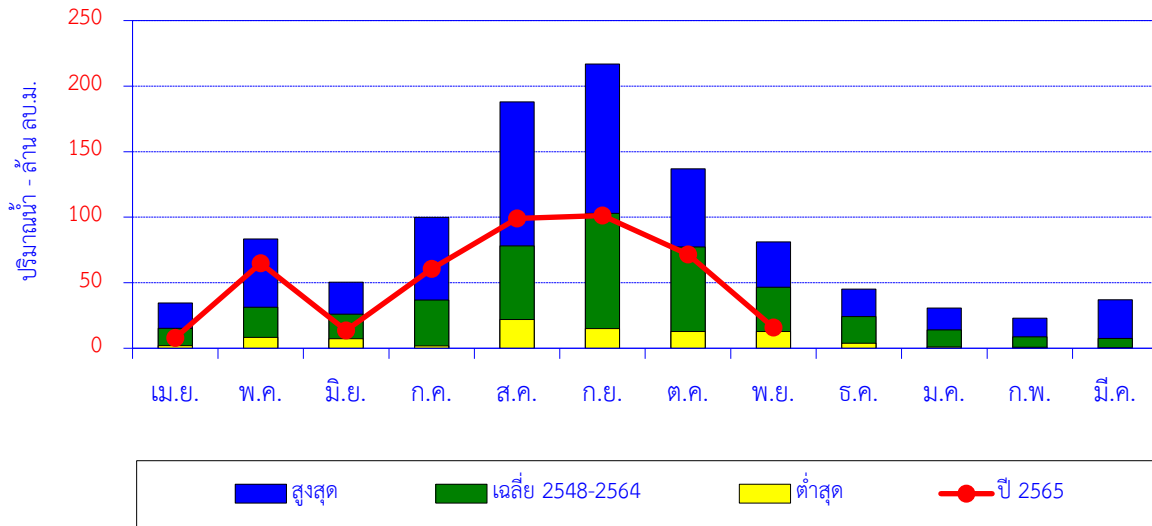

| เดือน            | เม.ย. | พ.ค. | มิ.ย. | ก.ค. | ส.ค.  | ก.ย.  | ต.ค.  | พ.ย. | ธ.ค. | ม.ค. | ก.พ. | มี.ค. | ปี    |
|------------------|-------|------|-------|------|-------|-------|-------|------|------|------|------|-------|-------|
| สูงสุด           | 34.6  | 83.3 | 50.4  | 99.9 | 187.9 | 216.8 | 136.9 | 81.1 | 45.1 | 30.8 | 23.0 | 37.1  |       |
| เฉลี่ย 2548-2564 | 15.2  | 31.4 | 26.0  | 36.8 | 78.1  | 103.0 | 77.3  | 46.5 | 24.2 | 14.0 | 8.8  | 7.6   | 468.7 |
| ต่ำสุด           | 1.9   | 8.4  | 7.2   | 1.7  | 21.9  | 14.9  | 12.8  | 12.8 | 3.7  | 0.9  | 0.8  | 0.3   |       |
| ปี 2565          | 7.9   | 64.8 | 13.5  | 60.7 | 99.1  | 101.2 | 71.6  | 15.8 |      |      |      |       | 434.7 |

ปริมาณน้ำท่าสะสมรายเดือน

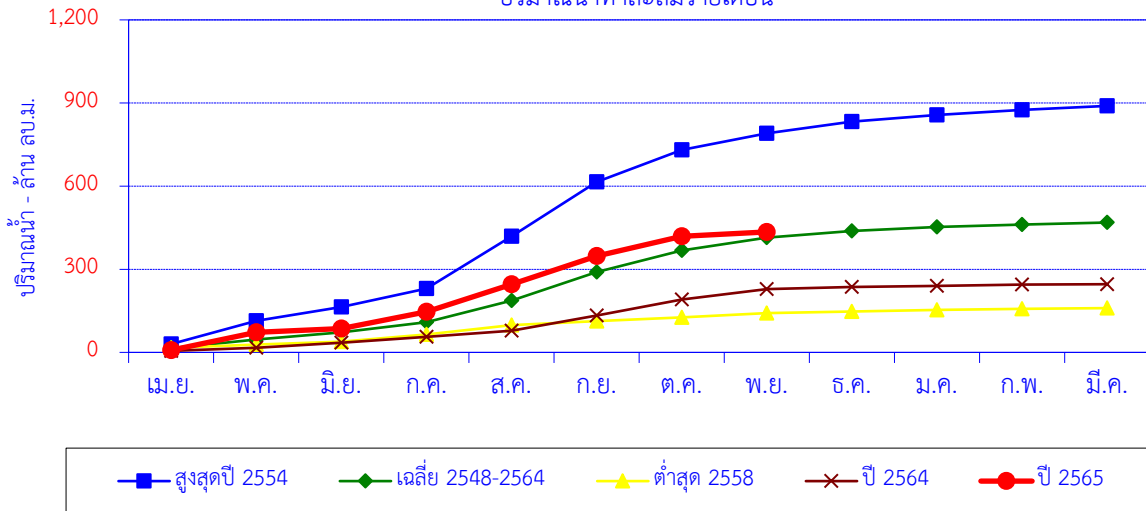

| เดือน            | เม.ย. | พ.ค.  | มิ.ย. | ก.ค.  | ส.ค.  | ก.ย.  | ต.ค.  | พ.ย.  | ธ.ค.  | ม.ค.  | ก.พ.  | มี.ค. | ปี    |
|------------------|-------|-------|-------|-------|-------|-------|-------|-------|-------|-------|-------|-------|-------|
| สูงสุดปี 2554    | 30.1  | 83.3  | 50.4  | 66.8  | 187.9 | 196.8 | 115.8 | 59.5  | 41.7  | 24.5  | 18.2  | 14.6  | 889.6 |
| สะสมปี 2554      | 30.1  | 113.4 | 163.8 | 230.6 | 418.5 | 615.3 | 731.1 | 790.7 | 832.4 | 856.9 | 875.0 | 889.6 |       |
| เฉลี่ย 2548-2564 | 15.2  | 31.4  | 26.0  | 36.8  | 78.1  | 103.0 | 77.3  | 46.5  | 24.2  | 14.0  | 8.8   | 7.6   | 468.7 |
| เฉลี่ยสะสม       | 15.2  | 46.6  | 72.6  | 109.3 | 187.4 | 290.4 | 367.7 | 414.2 | 438.4 | 452.4 | 461.2 | 468.7 |       |
| ต่ำสุด 2558      | 16.4  | 11.8  | 10.5  | 26.5  | 33.1  | 14.9  | 12.8  | 15.6  | 6.4   | 5.2   | 4.3   | 2.4   | 159.8 |
| สะสมปี 2558      | 16.4  | 28.2  | 38.7  | 65.2  | 98.2  | 113.2 | 125.9 | 141.6 | 148.0 | 153.1 | 157.4 | 159.8 |       |
| ปี 2564          | 5.5   | 11.5  | 17.5  | 21.9  | 21.9  | 54.3  | 58.2  | 37.2  | 8.4   | 3.6   | 4.2   | 1.8   | 246.1 |
| สะสมปี 2564      | 5.5   | 17.0  | 34.6  | 56.5  | 78.4  | 132.7 | 190.9 | 228.1 | 236.5 | 240.1 | 244.3 | 246.1 |       |
| ปี 2565          | 7.9   | 64.8  | 13.5  | 60.7  | 99.1  | 101.2 | 71.6  | 15.8  |       |       |       |       | 434.7 |
| สะสมปี 2565      | 7.9   | 72.8  | 86.3  | 147.0 | 246.1 | 347.3 | 418.9 | 434.7 |       |       |       |       |       |

สถานี น้ำอิง (I.14) บ้านน้ำอิง ต.ต้า อ.ขุนตาล จ.เชียงราย

ปริมาณน้ำเฉลี่ยรายวัน

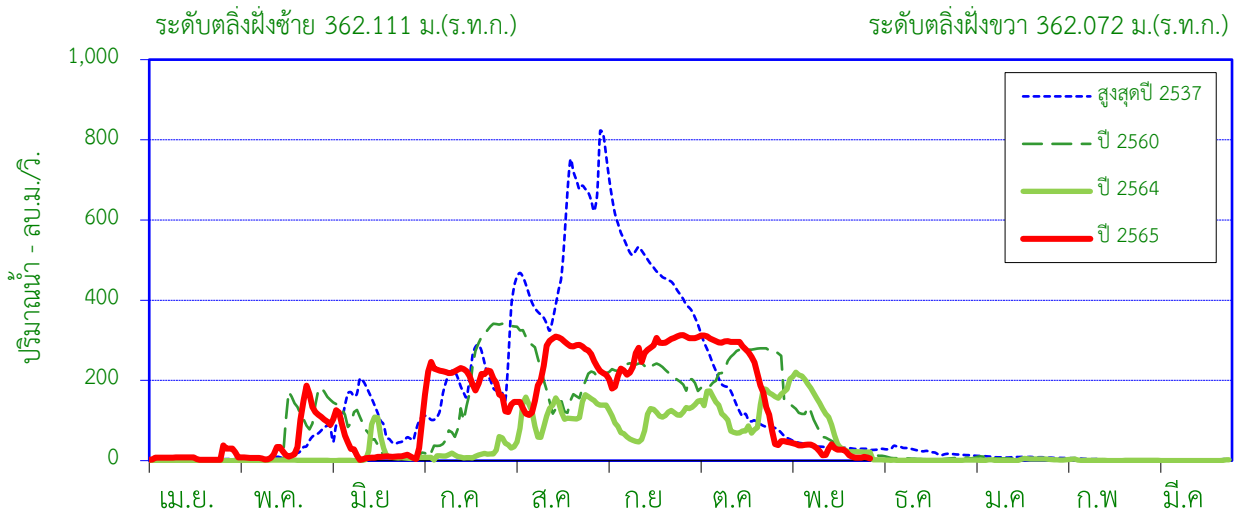

ศูนย์เสาระดับ 351.430 ม.(ร.ท.ก.)

พื้นที่รับน้ำ 6,266 ตร.กม.

พิกัดสถานี Lat 19°49'56" N Long 100°12'15" E

สถิติที่เคยปรากฏ

|  |         |                             |
|--|---------|-----------------------------|
| 1. สถิติระดับน้ำสูงสุด                             | 8.97    | ม. ( 31 ส.ค. 37 )           |
| 2. สถิติปริมาณน้ำไหลสูงสุด                         | 833.20  | ลบ.ม./วินาที ( 31 ส.ค. 37 ) |
| 3. สถิติระดับน้ำต่ำสุด                             | 0.30    | ม. ( 1 เม.ย. 47 )           |
| 4. สถิติปริมาณน้ำไหลต่ำสุด                         | 0.00    | ลบ.ม./วินาที ( 5 มิ.ย. 57 ) |
| 5. สถิติปริมาณน้ำเฉลี่ยของเดือน พ.ย. (2536 - 2564) | 163.8   | ล้าน ลบ.ม.                  |
| 6. สถิติปริมาณน้ำเฉลี่ยสะสมรายปี (2536 - 2564)     | 2,207.9 | ล้าน ลบ.ม.                  |

ข้อมูลน้ำท่าของ เดือน พฤศจิกายน 2565

|                                   |             |                  |
|-----------------------------------|-------------|------------------|
| 1. ระดับน้ำสูงสุด                 | 2.68        | ม.( 1 พ.ย. 65 )  |
| 2. ปริมาณน้ำไหลสูงสุด             | 48.62       | ลบ.ม./วินาที     |
| 3. ระดับน้ำต่ำสุด                 | 1.40        | ม.( 30 พ.ย. 65 ) |
| 4. ปริมาณน้ำไหลต่ำสุด             | 5.28        | ลบ.ม./วินาที     |
| 5. ปริมาณน้ำรวมทั้งเดือน          | 70.5        | ล้าน ลบ.ม.       |
| 6. น้ำท่าประจำเดือนนี้อยู่ในเกณฑ์ | <b>น้อย</b> |                  |

ปริมาณน้ำรายเดือน - ล้านลูกบาศก์เมตร

| เดือน            | เม.ย. | พ.ค.  | มิ.ย. | ก.ค.  | ส.ค.    | ก.ย.    | ต.ค.    | พ.ย.    | ธ.ค.    | ม.ค.    | ก.พ.    | มี.ค.   | ปี      |
|------------------|-------|-------|-------|-------|---------|---------|---------|---------|---------|---------|---------|---------|---------|
| เฉลี่ย 2536-2564 | 8.1   | 71.2  | 77.4  | 208.5 | 554.5   | 663.9   | 380.8   | 163.8   | 44.7    | 20.0    | 8.2     | 6.8     | 2,207.9 |
| เฉลี่ยสะสม       | 8.1   | 79.3  | 156.7 | 365.3 | 919.8   | 1,583.6 | 1,964.4 | 2,128.2 | 2,172.9 | 2,192.9 | 2,201.1 | 2,207.9 |         |
| ปี 2565          | 24.3  | 134.4 | 76.1  | 524.7 | 621.5   | 681.4   | 647.1   | 70.5    |         |         |         |         | 2,779.9 |
| สะสมปี 2565      | 24.3  | 158.6 | 234.8 | 759.5 | 1,380.9 | 2,062   | 2,709   | 2,780   |         |         |         |         |         |

สถานี น้ำอิ่ง (I.14) บ้านน้ำอิ่ง ต.ต้า อ.ขุนตาล จ.เชียงราย

ปริมาณน้ำท่ารายเดือน

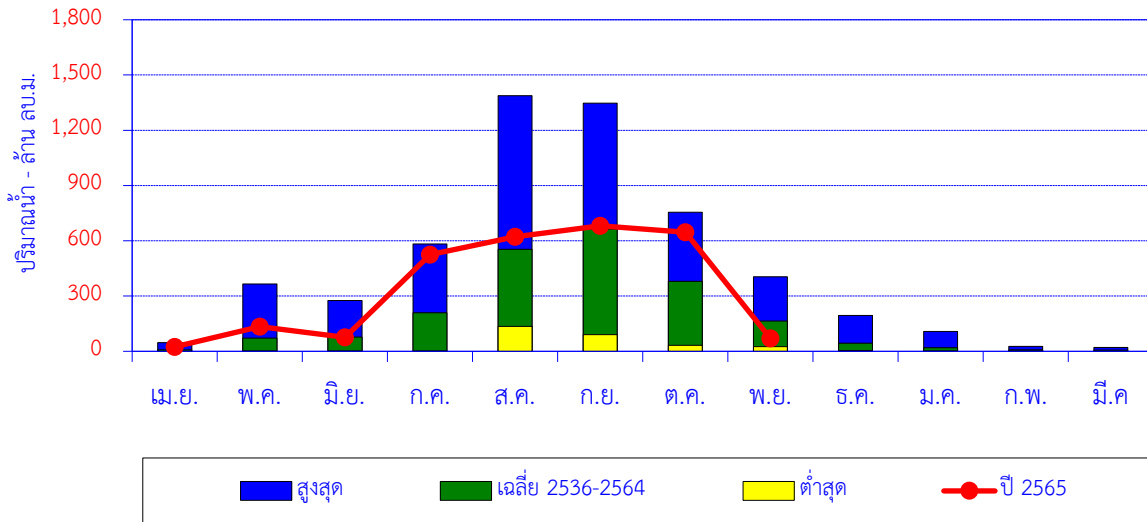

| เดือน            | เม.ย. | พ.ค.  | มิ.ย. | ก.ค.  | ส.ค.    | ก.ย.    | ต.ค.  | พ.ย.  | ธ.ค.  | ม.ค.  | ก.พ. | มี.ค. | ปี      |
|------------------|-------|-------|-------|-------|---------|---------|-------|-------|-------|-------|------|-------|---------|
| สูงสุด           | 47.2  | 365.9 | 275.4 | 583.2 | 1,388.3 | 1,347.6 | 754.7 | 404.5 | 195.0 | 108.0 | 26.8 | 21.4  |         |
| เฉลี่ย 2536-2564 | 8.1   | 71.2  | 77.4  | 208.5 | 554.5   | 663.9   | 380.8 | 163.8 | 44.7  | 20.0  | 8.2  | 6.8   | 2,207.9 |
| ต่ำสุด           | 0.0   | 0.3   | 0.2   | 0.3   | 135.4   | 89.8    | 32.5  | 26.1  | 3.3   | 0.1   | 0.1  | 0.0   |         |
| ปี 2565          | 24.3  | 134.4 | 76.1  | 524.7 | 621.5   | 681.4   | 647.1 | 70.5  |       |       |      |       | 2,779.9 |

ปริมาณน้ำท่าสะสมรายเดือน

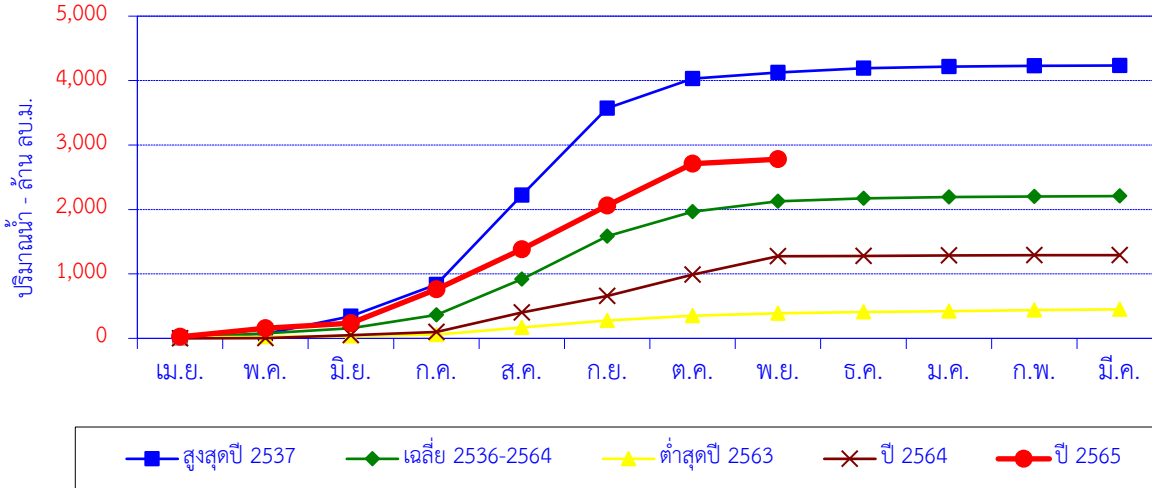

| เดือน            | เม.ย. | พ.ค.  | มิ.ย. | ก.ค.  | ส.ค.    | ก.ย.    | ต.ค.    | พ.ย.    | ธ.ค.    | ม.ค.    | ก.พ.    | มี.ค.   | ปี      |
|------------------|-------|-------|-------|-------|---------|---------|---------|---------|---------|---------|---------|---------|---------|
| สูงสุดปี 2537    | 8.7   | 59.6  | 275.4 | 491.1 | 1,388.3 | 1,347.6 | 459.9   | 96.2    | 65.5    | 25.7    | 10.2    | 5.7     | 4,233.9 |
| สะสมปี 2537      | 8.7   | 68.3  | 343.7 | 834.8 | 2,223.1 | 3,570.7 | 4,030.6 | 4,126.8 | 4,192.3 | 4,218.0 | 4,228.2 | 4,233.9 |         |
| เฉลี่ย 2536-2564 | 8.1   | 71.2  | 77.4  | 208.5 | 554.5   | 663.9   | 380.8   | 163.8   | 44.7    | 20.0    | 8.2     | 6.8     | 2,207.9 |
| เฉลี่ยสะสม       | 8.1   | 79.3  | 156.7 | 365.3 | 919.8   | 1,583.6 | 1,964.4 | 2,128.2 | 2,172.9 | 2,192.9 | 2,201.1 | 2,207.9 |         |
| ต่ำสุดปี 2563    | 11.6  | 14.1  | 13.2  | 18.1  | 112.4   | 107.6   | 73.8    | 38.1    | 19.5    | 14.3    | 14.2    | 13.4    | 450.4   |
| สะสมปี 2563      | 11.6  | 25.7  | 38.9  | 57.1  | 169.4   | 277.0   | 350.8   | 388.9   | 408.5   | 422.7   | 436.9   | 450.4   |         |
| ปี 2564          | 0.1   | 2.7   | 48.0  | 48.3  | 300.6   | 256.1   | 335.0   | 284.5   | 3.3     | 7.7     | 3.3     | 1.7     | 1,291.2 |
| สะสมปี 2564      | 0.1   | 2.8   | 50.8  | 99.1  | 399.7   | 655.7   | 990.7   | 1,275.2 | 1,278.5 | 1,286.2 | 1,289.5 | 1,291.2 |         |
| ปี 2565          | 24.3  | 134.4 | 76.1  | 524.7 | 621.5   | 681.4   | 647.1   | 70.5    |         |         |         |         | 2,779.9 |
| สะสมปี 2565      | 24.3  | 158.6 | 234.8 | 759.5 | 1,380.9 | 2,062.3 | 2,709.4 | 2,779.9 |         |         |         |         |         |

สถานี น้ำอิง (I.17) บ้านเจดีย์งาม ต.ท่าวังทอง อ.เมือง จ.พะเยา

ปริมาณน้ำเฉลี่ยรายวัน

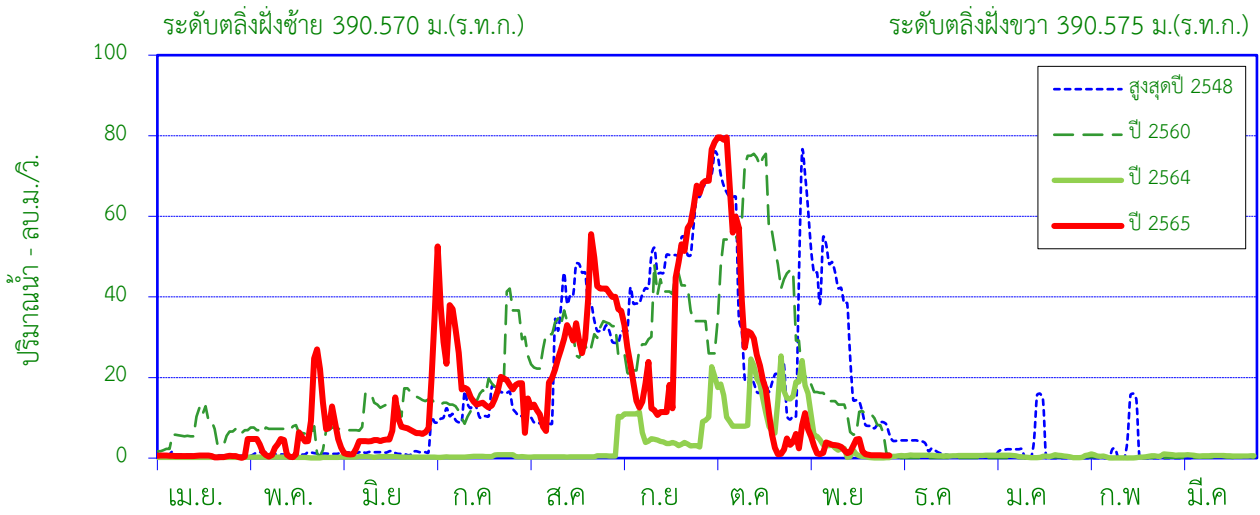

ศูนย์เสาระดับ 386.266 ม.(ร.ท.ก.)

พื้นที่รับน้ำ 1,167 ตร.กม.

พิกัดสถานี Lat 19°09'54" N Long 99°56'51" E

สถิติที่เคยปรากฏ

- |  |       |                              |
|--|-------|------------------------------|
| 1. สถิติระดับน้ำสูงสุด                             | 2.94  | ม. ( 5 ก.ย. 57 )             |
| 2. สถิติปริมาณน้ำไหลสูงสุด                         | 77.20 | ลบ.ม./วินาที ( 3 ต.ค 48 )    |
| 3. สถิติระดับน้ำต่ำสุด                             | -0.70 | ม. ( 10 มี.ค. 49 )           |
| 4. สถิติปริมาณน้ำไหลต่ำสุด                         | 0.00  | ลบ.ม./วินาที ( 10 มี.ค. 49 ) |
| 5. สถิติปริมาณน้ำเฉลี่ยของเดือน พ.ย. (2546 - 2564) | 19.4  | ล้าน ลบ.ม.                   |
| 6. สถิติปริมาณน้ำเฉลี่ยสะสมรายปี (2546 - 2564)     | 221.5 | ล้าน ลบ.ม.                   |

ข้อมูลน้ำท่าของ เดือน พฤศจิกายน 2565

- |                                   |             |                   |
|-----------------------------------|-------------|-------------------|
| 1. ระดับน้ำสูงสุด                 | 1.59        | ม. ( 2 พ.ย. 65 )  |
| 2. ปริมาณน้ำไหลสูงสุด             | 11.18       | ลบ.ม./วินาที      |
| 3. ระดับน้ำต่ำสุด                 | 0.38        | ม. ( 30 พ.ย. 65 ) |
| 4. ปริมาณน้ำไหลต่ำสุด             | 0.64        | ลบ.ม./วินาที      |
| 5. ปริมาณน้ำรวมทั้งเดือน          | 7.2         | ล้าน ลบ.ม.        |
| 6. น้ำท่าประจำเดือนนี้อยู่ในเกณฑ์ | <b>น้อย</b> |                   |

ปริมาณน้ำรายเดือน - ล้านลูกบาศก์เมตร

| เดือน            | เม.ย. | พ.ค. | มิ.ย. | ก.ค. | ส.ค.  | ก.ย.  | ต.ค.  | พ.ย.  | ธ.ค.  | ม.ค.  | ก.พ.  | มี.ค. | ปี    |
|------------------|-------|------|-------|------|-------|-------|-------|-------|-------|-------|-------|-------|-------|
| เฉลี่ย 2546-2564 | 2.7   | 9.4  | 11.2  | 15.6 | 36.7  | 61.4  | 46.7  | 19.4  | 3.9   | 4.9   | 4.4   | 5.1   | 221.5 |
| เฉลี่ยสะสม       | 2.7   | 12.2 | 23.4  | 39.0 | 75.7  | 137.0 | 183.7 | 203.2 | 207.1 | 212.0 | 216.4 | 221.5 |       |
| ปี 2565          | 1.3   | 17.4 | 13.6  | 58.0 | 75.5  | 86.9  | 92.4  | 7.2   |       |       |       |       | 352.2 |
| สะสมปี 2565      | 1.3   | 18.7 | 32.3  | 90.3 | 165.7 | 252.6 | 345.0 | 352.2 |       |       |       |       |       |



สถานี น้ำอิง (I.17) บ้านเจดีย์งาม ต.ท่าวังทอง อ.เมือง จ.พะเยา

ปริมาณน้ำท่ารายเดือน

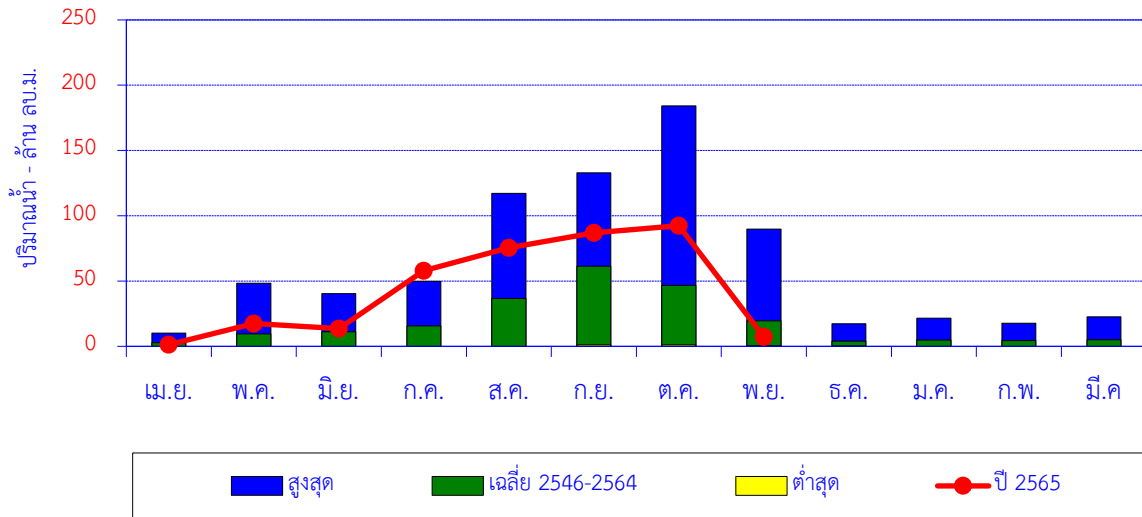

| เดือน            | เม.ย. | พ.ค. | มิ.ย. | ก.ค. | ส.ค.  | ก.ย.  | ต.ค.  | พ.ย. | ธ.ค. | ม.ค. | ก.พ. | มี.ค. | ปี    |
|------------------|-------|------|-------|------|-------|-------|-------|------|------|------|------|-------|-------|
| สูงสุด           | 10.1  | 48.3 | 40.3  | 49.7 | 117.2 | 132.9 | 184.2 | 89.8 | 17.3 | 21.6 | 17.6 | 22.5  |       |
| เฉลี่ย 2546-2564 | 2.7   | 9.4  | 11.2  | 15.6 | 36.7  | 61.4  | 46.7  | 19.4 | 3.9  | 4.9  | 4.4  | 5.1   | 221.5 |
| ต่ำสุด           | 0.0   | 0.0  | 0.0   | 0.0  | 0.0   | 1.1   | 1.2   | 0.4  | 0.0  | 0.0  | 0.0  | 0.0   |       |
| ปี 2565          | 1.3   | 17.4 | 13.6  | 58.0 | 75.5  | 86.9  | 92.4  | 7.2  |      |      |      |       | 352.2 |

ปริมาณน้ำท่าสะสมรายเดือน

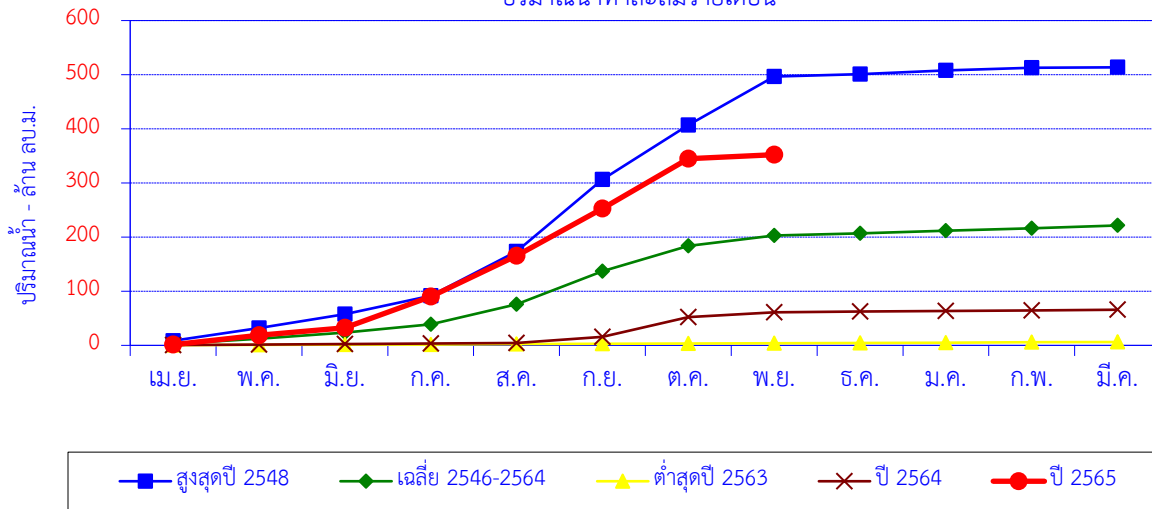

| เดือน            | เม.ย. | พ.ค. | มิ.ย. | ก.ค. | ส.ค.  | ก.ย.  | ต.ค.  | พ.ย.  | ธ.ค.  | ม.ค.  | ก.พ.  | มี.ค. | ปี    |
|------------------|-------|------|-------|------|-------|-------|-------|-------|-------|-------|-------|-------|-------|
| สูงสุดปี 2548    | 8.5   | 23.6 | 25.6  | 33.9 | 81.6  | 132.9 | 100.8 | 89.8  | 4.2   | 6.9   | 4.9   | 0.9   | 513.6 |
| สะสมปี 2548      | 8.5   | 32.1 | 57.8  | 91.7 | 173.3 | 306.1 | 406.9 | 496.7 | 500.9 | 507.8 | 512.7 | 513.6 |       |
| เฉลี่ย 2546-2564 | 2.7   | 9.4  | 11.2  | 15.6 | 36.7  | 61.4  | 46.7  | 19.4  | 3.9   | 4.9   | 4.4   | 5.1   | 221.5 |
| เฉลี่ยสะสม       | 2.7   | 12.2 | 23.4  | 39.0 | 75.7  | 137.0 | 183.7 | 203.2 | 207.1 | 212.0 | 216.4 | 221.5 |       |
| ต่ำสุดปี 2563    | 0.5   | 0.5  | 0.3   | 0.4  | 0.6   | 0.6   | 0.6   | 0.6   | 0.5   | 0.5   | 0.5   | 0.5   | 6.1   |
| สะสมปี 2563      | 0.5   | 0.9  | 1.2   | 1.6  | 2.2   | 2.8   | 3.5   | 4.1   | 4.6   | 5.1   | 5.6   | 6.1   |       |
| ปี 2564          | 0.6   | 0.8  | 0.8   | 1.1  | 0.9   | 11.3  | 36.8  | 8.6   | 1.4   | 1.2   | 0.8   | 1.5   | 65.8  |
| สะสมปี 2564      | 0.6   | 1.4  | 2.2   | 3.3  | 4.2   | 15.5  | 52.4  | 60.9  | 62.4  | 63.5  | 64.3  | 65.8  |       |
| ปี 2565          | 1.3   | 17.4 | 13.6  | 58.0 | 75.5  | 86.9  | 92.4  | 7.2   |       |       |       |       | 352.2 |
| สะสมปี 2565      | 1.3   | 18.7 | 32.3  | 90.3 | 165.7 | 252.6 | 345.0 | 352.2 |       |       |       |       |       |

สถานี น้ำแม่คำ (Kh.72) บ้านแม่คำหลักเจ็ด ต.ศรีคำ อ.แม่จัน จ.เชียงราย

ปริมาณน้ำเฉลี่ยรายวัน

ระดับตลิ่งฝั่งซ้าย 399.788 ม.(ร.ท.ก.)

ระดับตลิ่งฝั่งขวา 399.732 ม.(ร.ท.ก.)

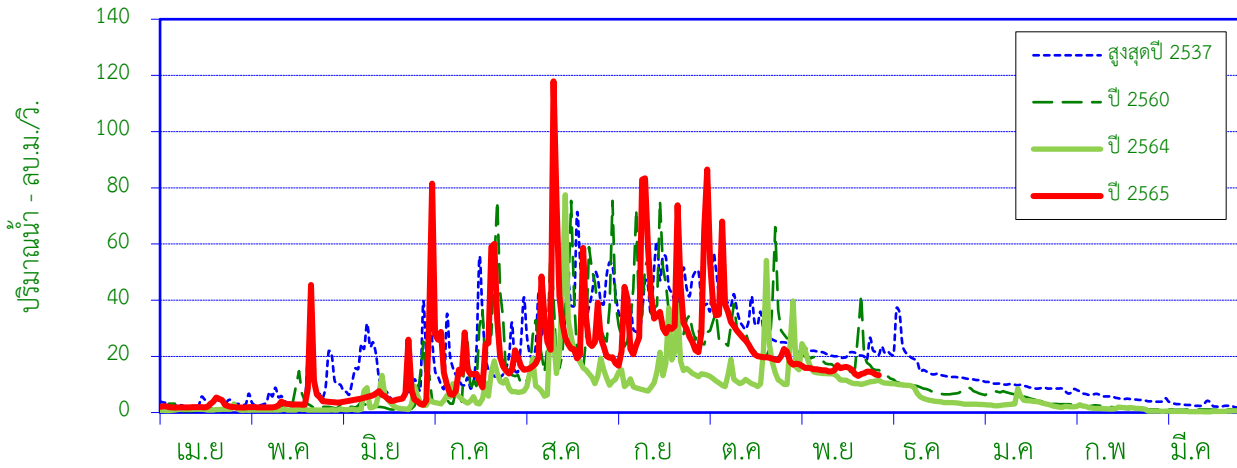

ศูนย์เสาระดับ 393.400 ม.(ร.ท.ก.)

พื้นที่รับน้ำ 667 ตร.กม.

พิกัดสถานี Lat 20°13'01"N Long 99°51'38"E

สถิติที่เคยปรากฏ

|  |        |                              |
|--|--------|------------------------------|
| 1. สถิติระดับน้ำสูงสุด                             | 5.78   | ม. ( 27 ก.ย. 49 )            |
| 2. สถิติปริมาณน้ำไหลสูงสุด                         | 264.46 | ลบ.ม./วินาที ( 27 ก.ย. 49 )  |
| 3. สถิติระดับน้ำต่ำสุด                             | 0.40   | ม. ( 10 มี.ค. 57 )           |
| 4. สถิติปริมาณน้ำไหลต่ำสุด                         | 0.00   | ลบ.ม./วินาที ( 18 มิ.ย. 53 ) |
| 5. สถิติปริมาณน้ำเฉลี่ยของเดือน พ.ย. (2536 - 2564) | 34.7   | ล้าน ลบ.ม.                   |
| 6. สถิติปริมาณน้ำเฉลี่ยสะสมรายปี (2536 - 2564)     | 338.6  | ล้าน ลบ.ม.                   |

ข้อมูลน้ำท่าของ เดือน พฤศจิกายน 2565

|                                   |             |                   |
|-----------------------------------|-------------|-------------------|
| 1. ระดับน้ำสูงสุด                 | 1.43        | ม. ( 2 พ.ย. 65 )  |
| 2. ปริมาณน้ำไหลสูงสุด             | 17.40       | ลบ.ม./วินาที      |
| 3. ระดับน้ำต่ำสุด                 | 1.18        | ม. ( 23 พ.ย. 65 ) |
| 4. ปริมาณน้ำไหลต่ำสุด             | 13.02       | ลบ.ม./วินาที      |
| 5. ปริมาณน้ำรวมทั้งเดือน          | 39.5        | ล้าน ลบ.ม.        |
| 6. น้ำท่าประจำเดือนนี้อยู่ในเกณฑ์ | <b>ปกติ</b> |                   |

ปริมาณน้ำรายเดือน - ล้าน ลูกบาศก์เมตร

| เดือน            | เม.ย. | พ.ค. | มิ.ย. | ก.ค. | ส.ค.  | ก.ย.  | ต.ค.  | พ.ย.  | ธ.ค.  | ม.ค.  | ก.พ.  | มี.ค. | ปี    |
|------------------|-------|------|-------|------|-------|-------|-------|-------|-------|-------|-------|-------|-------|
| เฉลี่ย 2536-2564 | 6.0   | 12.3 | 15.6  | 32.8 | 63.2  | 73.4  | 52.2  | 34.7  | 22.8  | 13.6  | 6.9   | 5.2   | 338.6 |
| เฉลี่ยสะสม       | 6.0   | 18.3 | 33.9  | 66.7 | 129.9 | 203.4 | 255.5 | 290.2 | 312.9 | 326.6 | 333.4 | 338.6 |       |
| ปี 2565          | 6.1   | 12.8 | 14.7  | 60.4 | 81.6  | 90.9  | 83.1  | 39.5  |       |       |       |       | 389.0 |
| สะสมปี 2565      | 6.1   | 18.9 | 33.6  | 94.0 | 175.5 | 266.4 | 349.5 | 389.0 |       |       |       |       |       |

สถานี น้ำแม่คำ (Kh.72) บ้านแม่คำหลักเจ็ด ต.ศรีคำ อ.แม่จัน จ.เชียงราย

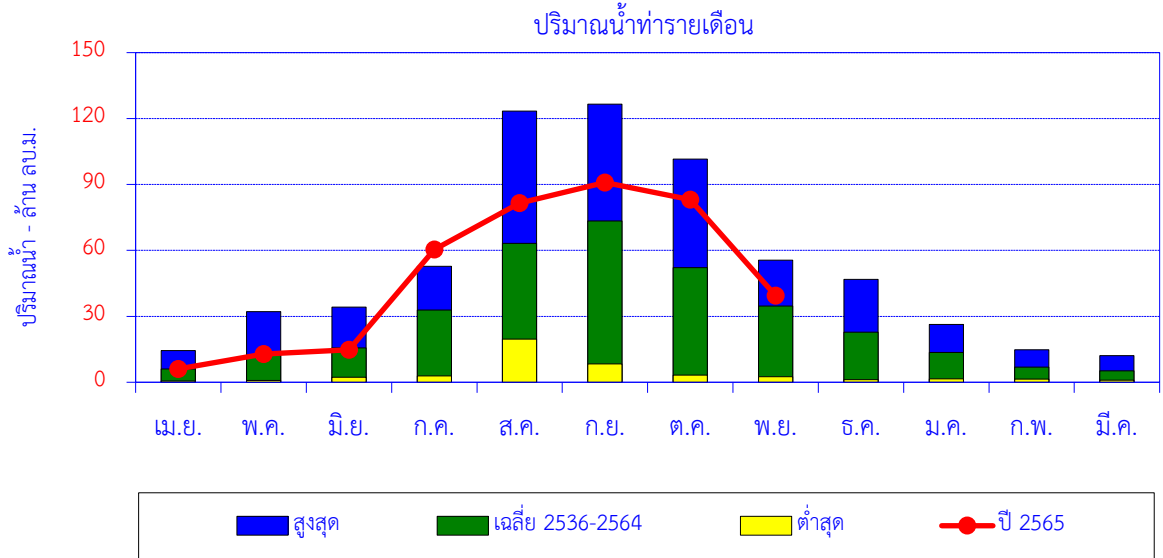

| เดือน            | เม.ย. | พ.ค. | มิ.ย. | ก.ค. | ส.ค.  | ก.ย.  | ต.ค.  | พ.ย. | ธ.ค. | ม.ค. | ก.พ. | มี.ค. | ปี    |
|------------------|-------|------|-------|------|-------|-------|-------|------|------|------|------|-------|-------|
| สูงสุด           | 14.4  | 32.1 | 34.2  | 52.8 | 123.4 | 126.5 | 101.6 | 55.6 | 46.8 | 26.4 | 14.7 | 12.1  |       |
| เฉลี่ย 2536-2564 | 6.0   | 12.3 | 15.6  | 32.8 | 63.2  | 73.4  | 52.2  | 34.7 | 22.8 | 13.6 | 6.9  | 5.2   | 338.6 |
| ต่ำสุด           | 0.6   | 0.8  | 2.3   | 2.9  | 19.7  | 8.4   | 3.2   | 2.5  | 1.2  | 1.5  | 1.4  | 1.0   |       |
| ปี 2565          | 6.1   | 12.8 | 14.7  | 60.4 | 81.6  | 90.9  | 83.1  | 39.5 |      |      |      |       | 389.0 |

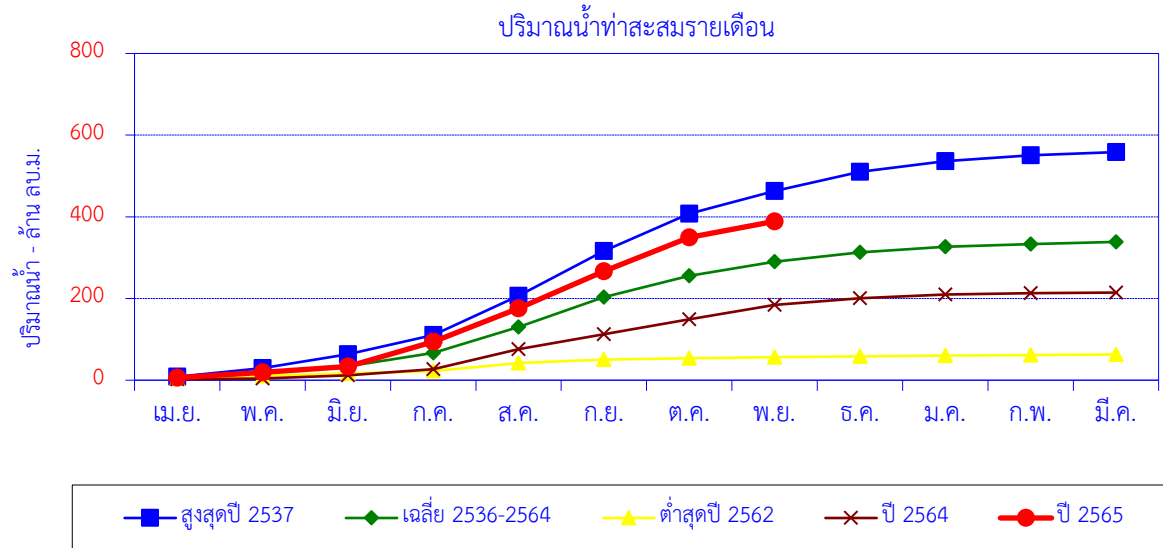

| เดือน            | เม.ย. | พ.ค. | มิ.ย. | ก.ค.  | ส.ค.  | ก.ย.  | ต.ค.  | พ.ย.  | ธ.ค.  | ม.ค.  | ก.พ.  | มี.ค. | ปี    |
|------------------|-------|------|-------|-------|-------|-------|-------|-------|-------|-------|-------|-------|-------|
| สูงสุดปี 2537    | 8.4   | 20.9 | 34.2  | 46.9  | 96.3  | 109.5 | 91.7  | 55.6  | 46.8  | 26.1  | 14.3  | 8.0   | 558.5 |
| สะสมปี 2537      | 8.4   | 29.3 | 63.5  | 110.4 | 206.6 | 316.1 | 407.8 | 463.4 | 510.2 | 536.2 | 550.5 | 558.5 |       |
| เฉลี่ย 2536-2564 | 6.0   | 12.3 | 15.6  | 32.8  | 63.2  | 73.4  | 52.2  | 34.7  | 22.8  | 13.6  | 6.9   | 5.2   | 338.6 |
| เฉลี่ยสะสม       | 6.0   | 18.3 | 33.9  | 66.7  | 129.9 | 203.4 | 255.5 | 290.2 | 312.9 | 326.6 | 333.4 | 338.6 |       |
| ต่ำสุดปี 2562    | 4.1   | 6.4  | 6.3   | 5.6   | 19.7  | 8.4   | 3.2   | 2.5   | 1.9   | 2.1   | 1.4   | 1.2   | 62.9  |
| สะสมปี 2562      | 4.1   | 10.6 | 16.8  | 22.4  | 42.1  | 50.5  | 53.7  | 56.2  | 58.1  | 60.2  | 61.7  | 62.9  |       |
| ปี 2564          | 2.1   | 1.7  | 8.0   | 14.9  | 49.5  | 36.2  | 36.7  | 35.0  | 16.7  | 8.9   | 3.5   | 1.4   | 214.6 |
| สะสมปี 2564      | 2.1   | 3.8  | 11.7  | 26.7  | 76.2  | 112.4 | 149.1 | 184.0 | 200.7 | 209.7 | 213.1 | 214.6 |       |
| ปี 2565          | 6.1   | 12.8 | 14.7  | 60.4  | 81.6  | 90.9  | 83.1  | 39.5  |       |       |       |       | 389.0 |
| สะสมปี 2565      | 6.1   | 18.9 | 33.6  | 94.0  | 175.5 | 266.4 | 349.5 | 389.0 |       |       |       |       |       |

สถานี น้ำแม่จัน (Kh.89) บ้านหัวสะพาน ต.ป่าซาง อ.แม่จัน จ.เชียงราย

ปริมาณน้ำเฉลี่ยรายวัน

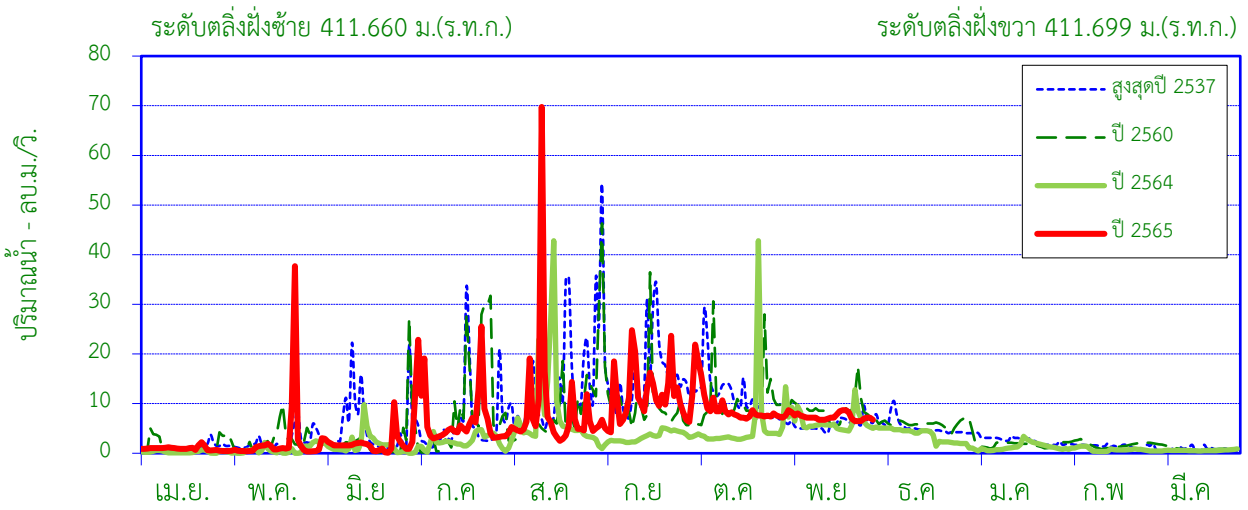

ศูนย์เสาระดับ 406.385 ม.(ร.ท.ก.)

พื้นที่รับน้ำ 248 ตร.กม.

พิกัดสถานี Lat 20°09'25" N Long 99°51'45" E

สถิติที่เคยปรากฏ

|  |        |                              |
|--|--------|------------------------------|
| 1. สถิติระดับน้ำสูงสุด                             | 2.92   | ม. ( 29 ส.ค. 57 )            |
| 2. สถิติปริมาณน้ำไหลสูงสุด                         | 115.13 | ลบ.ม./วินาที ( 29 ส.ค. 57 )  |
| 3. สถิติระดับน้ำต่ำสุด                             | -0.26  | ม.( 18 พ.ค. 48 )             |
| 4. สถิติปริมาณน้ำไหลต่ำสุด                         | 0.00   | ลบ.ม./วินาที ( 29 มี.ค. 41 ) |
| 5. สถิติปริมาณน้ำเฉลี่ยของเดือน พ.ย. (2536 - 2564) | 13.0   | ล้าน ลบ.ม.                   |
| 6. สถิติปริมาณน้ำเฉลี่ยสะสมรายปี (2536 - 2564)     | 116.4  | ล้าน ลบ.ม.                   |

ข้อมูลน้ำท่าของ เดือน พฤศจิกายน 2565

|                                   |            |                   |
|-----------------------------------|------------|-------------------|
| 1. ระดับน้ำสูงสุด                 | 0.92       | ม. ( 2 พ.ย. 65 )  |
| 2. ปริมาณน้ำไหลสูงสุด             | 8.70       | ลบ.ม./วินาที      |
| 3. ระดับน้ำต่ำสุด                 | 0.82       | ม. ( 24 พ.ย. 65 ) |
| 4. ปริมาณน้ำไหลต่ำสุด             | 6.50       | ลบ.ม./วินาที      |
| 5. ปริมาณน้ำรวมทั้งเดือน          | 19.1       | ล้าน ลบ.ม.        |
| 6. น้ำท่าประจำเดือนนี้อยู่ในเกณฑ์ | <b>มาก</b> |                   |

ปริมาณน้ำรายเดือน - ล้าน ลูกบาศก์เมตร

| เดือน            | เม.ย. | พ.ค. | มิ.ย. | ก.ค. | ส.ค. | ก.ย. | ต.ค.  | พ.ย.  | ธ.ค.  | ม.ค.  | ก.พ.  | มี.ค. | ปี    |
|------------------|-------|------|-------|------|------|------|-------|-------|-------|-------|-------|-------|-------|
| เฉลี่ย 2536-2564 | 2.7   | 6.2  | 6.1   | 11.9 | 22.2 | 24.3 | 14.3  | 13.0  | 8.3   | 3.3   | 2.2   | 2.0   | 116.4 |
| เฉลี่ยสะสม       | 2.7   | 8.8  | 14.9  | 26.8 | 48.9 | 73.2 | 87.5  | 100.5 | 108.8 | 112.1 | 114.3 | 116.4 |       |
| ปี 2565          | 2.5   | 6.6  | 4.7   | 18.9 | 23.1 | 29.1 | 24.9  | 19.1  |       |       |       |       | 129.0 |
| สะสมปี 2565      | 2.5   | 9.1  | 13.8  | 32.7 | 55.9 | 84.9 | 109.9 | 129.0 |       |       |       |       |       |

สถานี น้ำแม่จัน (Kh.89) บ้านหัวสะพาน ต.ป่าซาง อ.แม่จัน จ.เชียงราย

ปริมาณน้ำท่ารายเดือน

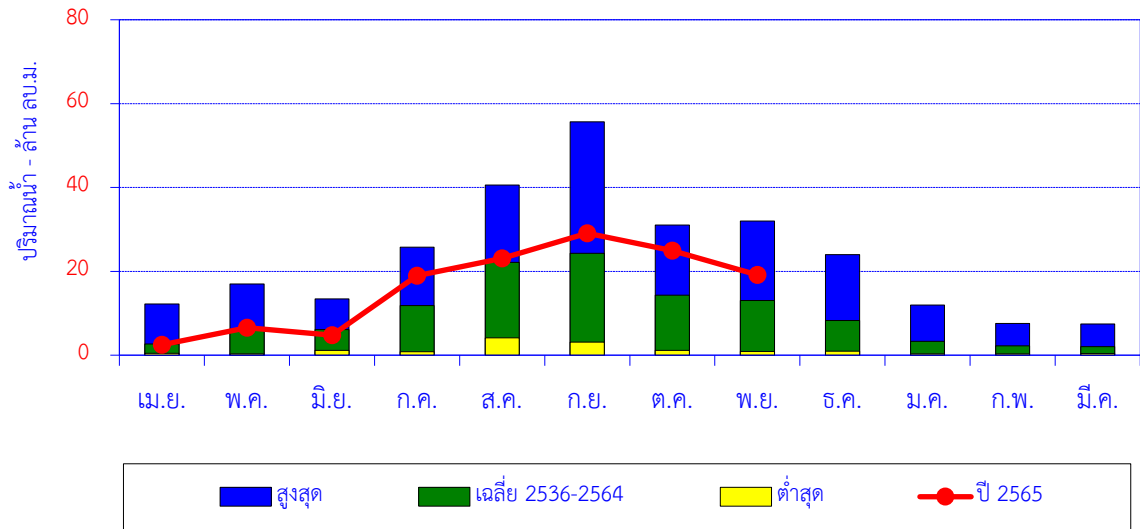

| เดือน            | เม.ย. | พ.ค. | มิ.ย. | ก.ค. | ส.ค. | ก.ย. | ต.ค. | พ.ย. | ธ.ค. | ม.ค. | ก.พ. | มี.ค. | ปี    |
|------------------|-------|------|-------|------|------|------|------|------|------|------|------|-------|-------|
| สูงสุด           | 12.2  | 17.0 | 13.4  | 25.8 | 40.6 | 55.7 | 31.1 | 32.0 | 24.0 | 12.0 | 7.5  | 7.5   |       |
| เฉลี่ย 2536-2564 | 2.7   | 6.2  | 6.1   | 11.9 | 22.2 | 24.3 | 14.3 | 13.0 | 8.3  | 3.3  | 2.2  | 2.0   | 116.4 |
| ต่ำสุด           | 0.5   | 0.3  | 1.1   | 0.9  | 4.1  | 3.1  | 1.1  | 0.9  | 1.0  | 0.3  | 0.3  | 0.4   |       |
| ปี 2565          | 2.5   | 6.6  | 4.7   | 18.9 | 23.1 | 29.1 | 24.9 | 19.1 |      |      |      |       | 129.0 |

ปริมาณน้ำท่าสะสมรายเดือน

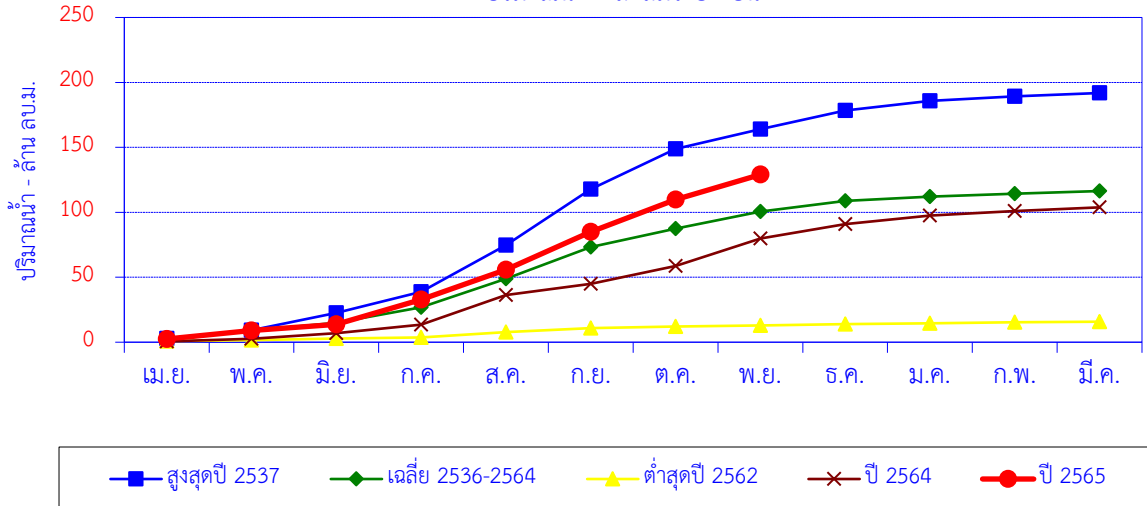

| เดือน            | เม.ย. | พ.ค. | มิ.ย. | ก.ค. | ส.ค. | ก.ย.  | ต.ค.  | พ.ย.  | ธ.ค.  | ม.ค.  | ก.พ.  | มี.ค. | ปี    |
|------------------|-------|------|-------|------|------|-------|-------|-------|-------|-------|-------|-------|-------|
| สูงสุดปี 2537    | 2.9   | 6.3  | 13.4  | 16.2 | 35.8 | 43.2  | 31.1  | 15.1  | 14.3  | 7.5   | 3.6   | 2.5   | 191.9 |
| สะสมปี 2537      | 2.9   | 9.2  | 22.6  | 38.9 | 74.6 | 117.8 | 148.9 | 164.0 | 178.3 | 185.8 | 189.4 | 191.9 |       |
| เฉลี่ย 2536-2564 | 2.7   | 6.2  | 6.1   | 11.9 | 22.2 | 24.3  | 14.3  | 13.0  | 8.3   | 3.3   | 2.2   | 2.0   | 116.4 |
| เฉลี่ยสะสม       | 2.7   | 8.8  | 14.9  | 26.8 | 48.9 | 73.2  | 87.5  | 100.5 | 108.8 | 112.1 | 114.3 | 116.4 |       |
| ต่ำสุดปี 2562    | 0.8   | 0.9  | 1.1   | 0.9  | 4.1  | 3.1   | 1.1   | 0.9   | 1.0   | 0.8   | 0.7   | 0.4   | 15.8  |
| สะสมปี 2562      | 0.8   | 1.7  | 2.8   | 3.7  | 7.8  | 10.9  | 12.1  | 12.9  | 13.9  | 14.6  | 15.4  | 15.8  |       |
| ปี 2564          | 0.6   | 2.0  | 4.4   | 6.6  | 22.7 | 8.6   | 13.8  | 21.2  | 11.1  | 6.4   | 3.6   | 2.7   | 103.8 |
| สะสมปี 2564      | 0.6   | 2.6  | 7.0   | 13.6 | 36.3 | 44.9  | 58.7  | 79.9  | 91.0  | 97.4  | 101.1 | 103.8 |       |
| ปี 2565          | 2.5   | 6.6  | 4.7   | 18.9 | 23.1 | 29.1  | 24.9  | 19.1  |       |       |       |       | 129.0 |
| สะสมปี 2565      | 2.5   | 9.1  | 13.8  | 32.7 | 55.9 | 84.9  | 109.9 | 129.0 |       |       |       |       |       |

สถานี น้ำปาย (Sw.5A) บ้านท่าโป่งแดง ต.ผาบ่อง อ.เมือง จ.แม่ฮ่องสอน

ปริมาณน้ำเฉลี่ยรายวัน

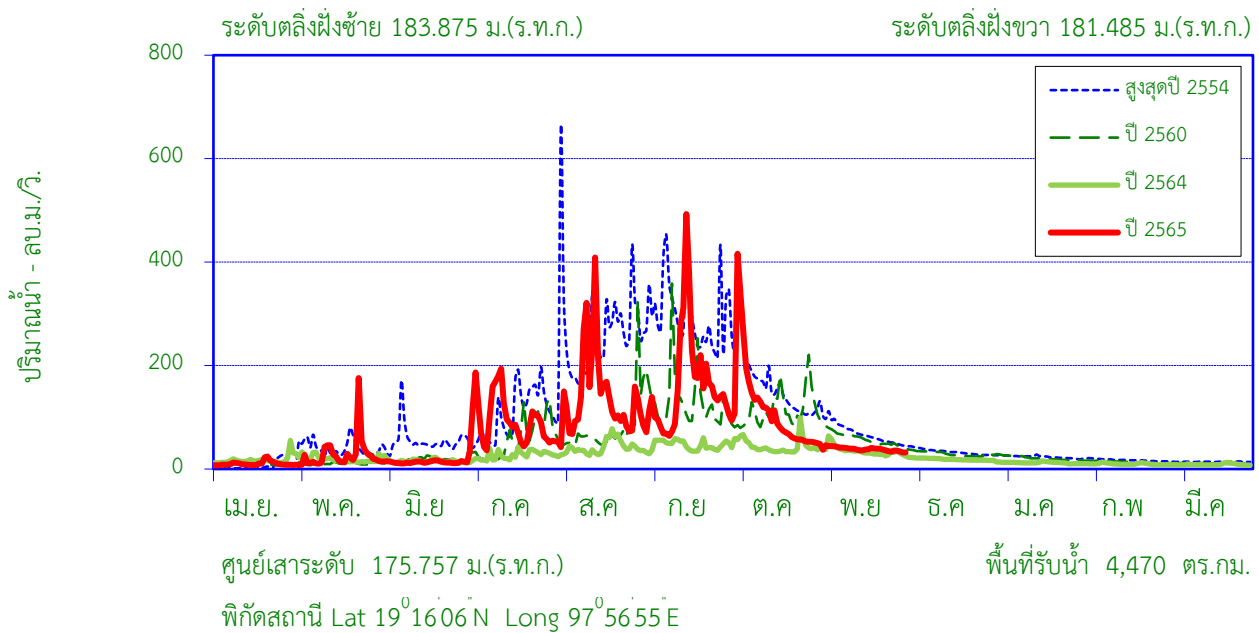

สถิติที่เคยปรากฏ

|  |         |                              |
|--|---------|------------------------------|
| 1. สถิติระดับน้ำสูงสุด                                     | 7.06    | ม. ( 13 ส.ค. 48 )            |
| 2. สถิติปริมาณน้ำไหลสูงสุด (ประเมน)                        | 1,409.0 | ลบ.ม./วินาที ( 13 ส.ค. 48 )  |
| 3. สถิติระดับน้ำต่ำสุด                                     | -0.45   | ม. ( 17 พ.ค. 53 )            |
| 4. สถิติปริมาณน้ำไหลต่ำสุด                                 | 4.16    | ลบ.ม./วินาที ( 21 เม.ย. 34 ) |
| 5. สถิติปริมาณน้ำเฉลี่ยของเดือน พ.ย. (2525-2546,2549-2564) | 233.8   | ล้าน ลบ.ม.                   |
| 6. สถิติปริมาณน้ำเฉลี่ยสะสมรายปี (2525-2546,2549-2564)     | 1,580.6 | ล้าน ลบ.ม.                   |

ข้อมูลน้ำท่าของ เดือน พฤศจิกายน 2565

|                                   |             |                   |
|-----------------------------------|-------------|-------------------|
| 1. ระดับน้ำสูงสุด                 | 0.27        | ม. ( 2 พ.ย. 65 )  |
| 2. ปริมาณน้ำไหลสูงสุด             | 46.10       | ลบ.ม./วินาที      |
| 3. ระดับน้ำต่ำสุด                 | 0.08        | ม. ( 29 พ.ย. 65 ) |
| 4. ปริมาณน้ำไหลต่ำสุด             | 31.96       | ลบ.ม./วินาที      |
| 5. ปริมาณน้ำรวมทั้งเดือน          | 100.0       | ล้าน ลบ.ม.        |
| 6. น้ำท่าประจำเดือนนี้อยู่ในเกณฑ์ | <u>น้อย</u> |                   |

ปริมาณน้ำรายเดือน - ล้าน ลูกบาศก์เมตร

| เดือน                      | เม.ย. | พ.ค.  | มิ.ย. | ก.ค.  | ส.ค.  | ก.ย.    | ต.ค.    | พ.ย.    | ธ.ค.    | ม.ค.    | ก.พ.    | มี.ค.   | ปี      |
|----------------------------|-------|-------|-------|-------|-------|---------|---------|---------|---------|---------|---------|---------|---------|
| เฉลี่ย 2525-2546,2549-2564 | 30.6  | 48.9  | 77.1  | 146.3 | 328.8 | 378.2   | 233.8   | 135.7   | 76.7    | 55.3    | 36.8    | 32.2    | 1,580.6 |
| เฉลี่ยสะสม                 | 30.6  | 79.5  | 156.6 | 302.9 | 631.7 | 1,010.0 | 1,243.8 | 1,379.5 | 1,456.2 | 1,511.5 | 1,548.3 | 1,580.6 |         |
| ปี 2565                    | 27.0  | 73.7  | 36.2  | 250.9 | 371.0 | 421.6   | 310.4   | 100.0   |         |         |         |         | 1,590.7 |
| สะสมปี 2565                | 27.0  | 100.7 | 136.9 | 387.8 | 758.7 | 1,180.3 | 1,490.7 | 1,590.7 |         |         |         |         |         |

สถานี น้ำปาย (Sw.5A) บ้านท่าโป่งแดง ต.ผาบ่อง อ.เมือง จ.แม่ฮ่องสอน

สถิติปริมาณน้ำท่ารายเดือน

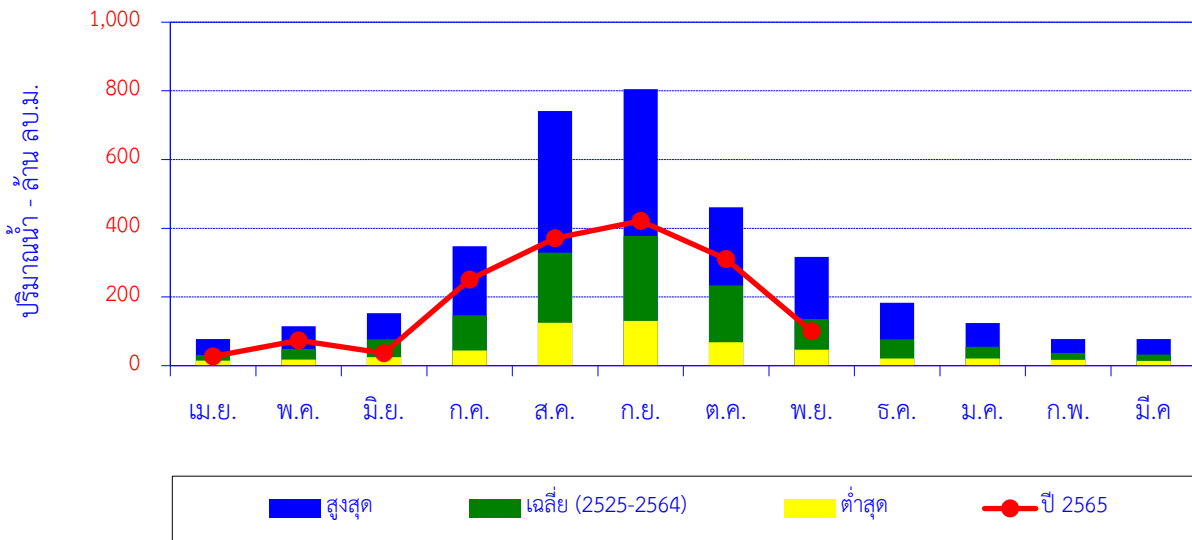

| เดือน              | เม.ย. | พ.ค.  | มิ.ย. | ก.ค.  | ส.ค.  | ก.ย.  | ต.ค.  | พ.ย.  | ธ.ค.  | ม.ค.  | ก.พ. | มี.ค. | ปี      |
|--------------------|-------|-------|-------|-------|-------|-------|-------|-------|-------|-------|------|-------|---------|
| สูงสุด             | 77.2  | 114.9 | 152.8 | 347.7 | 741.0 | 805.4 | 460.8 | 316.6 | 183.3 | 124.1 | 77.2 | 77.8  |         |
| เฉลี่ย (2525-2564) | 30.6  | 48.9  | 77.1  | 146.3 | 328.8 | 378.2 | 233.8 | 135.7 | 76.7  | 55.3  | 36.8 | 32.2  | 1,580.6 |
| ต่ำสุด             | 14.6  | 17.5  | 24.6  | 44.5  | 124.5 | 130.1 | 67.9  | 46.3  | 21.1  | 20.6  | 17.3 | 13.7  |         |
| ปี 2565            | 27.0  | 73.7  | 36.2  | 250.9 | 371.0 | 421.6 | 310.4 | 100.0 |       |       |      |       | 1,590.7 |

ปริมาณน้ำท่าสะสมรายเดือน

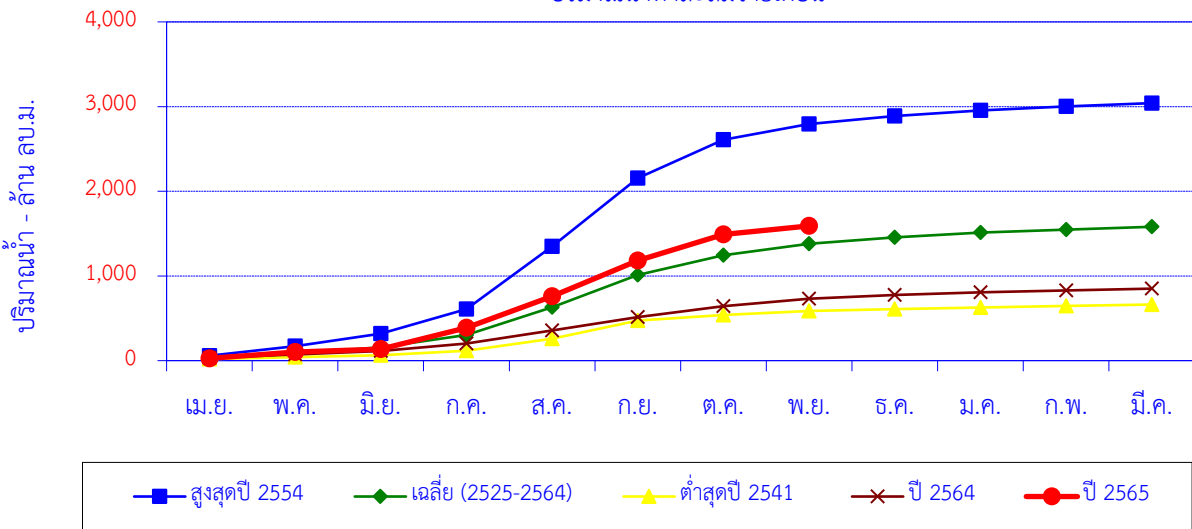

| เดือน              | เม.ย. | พ.ค.  | มิ.ย. | ก.ค.  | ส.ค.    | ก.ย.    | ต.ค.    | พ.ย.    | ธ.ค.    | ม.ค.    | ก.พ.    | มี.ค.   | ปี      |
|--------------------|-------|-------|-------|-------|---------|---------|---------|---------|---------|---------|---------|---------|---------|
| สูงสุดปี 2554      | 58.1  | 113.9 | 146.5 | 288.7 | 741.0   | 805.4   | 455.8   | 184.1   | 94.6    | 67.4    | 45.6    | 39.5    | 3,040.7 |
| สะสมปี 2554        | 58.1  | 172.1 | 318.6 | 607.2 | 1,348.3 | 2,153.7 | 2,609.4 | 2,793.5 | 2,888.1 | 2,955.6 | 3,001.2 | 3,040.7 |         |
| เฉลี่ย (2525-2564) | 30.6  | 48.9  | 77.1  | 146.3 | 328.8   | 378.2   | 233.8   | 135.7   | 76.7    | 55.3    | 36.8    | 32.2    | 1,580.6 |
| เฉลี่ยสะสม         | 30.6  | 79.5  | 156.6 | 302.9 | 631.7   | 1,010.0 | 1,243.8 | 1,379.5 | 1,456.2 | 1,511.5 | 1,548.3 | 1,580.6 |         |
| ต่ำสุดปี 2541      | 18.6  | 21.4  | 24.6  | 51.7  | 141.2   | 215.0   | 67.9    | 46.3    | 21.1    | 20.6    | 17.3    | 16.8    | 662.5   |
| สะสมปี 2541        | 18.6  | 40.0  | 64.6  | 116.3 | 257.5   | 472.5   | 540.4   | 586.7   | 607.8   | 628.4   | 645.7   | 662.5   |         |
| ปี 2564            | 32.1  | 39.5  | 41.9  | 88.0  | 154.6   | 158.2   | 128.5   | 90.0    | 42.7    | 32.2    | 22.0    | 20.6    | 850.3   |
| สะสมปี 2564        | 32.1  | 71.6  | 113.5 | 201.5 | 356.0   | 514.2   | 642.7   | 732.7   | 775.4   | 807.6   | 829.7   | 850.3   |         |
| ปี 2565            | 27.0  | 73.7  | 36.2  | 250.9 | 371.0   | 421.6   | 310.4   | 100.0   |         |         |         |         | 1,590.7 |
| สะสมปี 2565        | 27.0  | 100.7 | 136.9 | 387.8 | 758.7   | 1,180.3 | 1,490.7 | 1,590.7 |         |         |         |         |         |

# แผนที่แสดงที่ตั้งสถานีสำรวจตะกอนในลำน้ำ 6 ลุ่มน้ำภาคเหนือตอนบน

98°0'0"E

99°0'0"E

100°0'0"E

101°0'0"E

20°0'0"N

20°0'0"N

19°0'0"N

19°0'0"N

18°0'0"N

18°0'0"N

17°0'0"N

17°0'0"N



98°0'0"E

99°0'0"E

100°0'0"E

101°0'0"E

## คำอธิบายสัญลักษณ์

สถานีสำรวจตะกอน 35 สถานี

- ▲ ปริมาณมากกว่าเกณฑ์เฉลี่ย 25%
- ⬢ ปริมาณอยู่เกณฑ์เฉลี่ย
- ปริมาณน้อยกว่าเกณฑ์เฉลี่ย 25%

- R จังหวัด
- ทางน้ำ
- เขื่อน

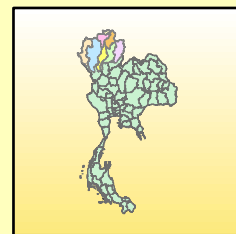

0 10 20 40 60 กิโลเมตร

ที่มา : ศูนย์อุทกวิทยาชลประทานภาคเหนือตอนบน กรมชลประทาน



สถานี P.1 แม่น้ำปิง สะพานนารัฐ ต.วัดเกต อ.เมือง จ.เชียงใหม่

ปริมาณตะกอนรายเดือน

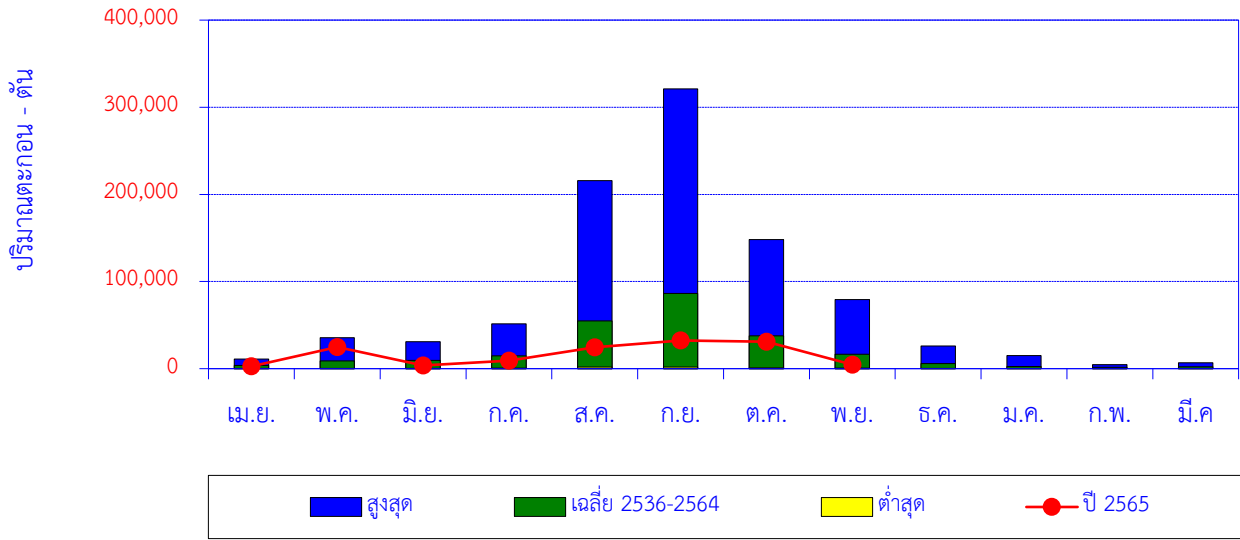

| เดือน            | เม.ย.  | พ.ค.   | มิ.ย.  | ก.ค.   | ส.ค.    | ก.ย.    | ต.ค.    | พ.ย.   | ธ.ค.   | ม.ค.   | ก.พ.  | มี.ค. | ปี      |
|------------------|--------|--------|--------|--------|---------|---------|---------|--------|--------|--------|-------|-------|---------|
| สูงสุด           | 11,186 | 35,566 | 31,086 | 51,452 | 215,691 | 321,111 | 148,020 | 79,325 | 25,906 | 14,937 | 4,778 | 6,676 |         |
| เฉลี่ย 2536-2564 | 3,660  | 9,063  | 9,481  | 14,623 | 54,914  | 86,331  | 37,795  | 16,694 | 5,970  | 2,438  | 1,535 | 2,210 | 244,713 |
| ต่ำสุด           | 47     | 147    | 313    | 525    | 1,725   | 1,907   | 892     | 702    | 105    | 342    | 245   | 70    |         |
| ปี 2565          | 2,711  | 24,824 | 3,830  | 9,350  | 24,473  | 32,348  | 30,871  | 4,589  |        |        |       |       | 132,996 |

ปริมาณตะกอนสะสมรายเดือน

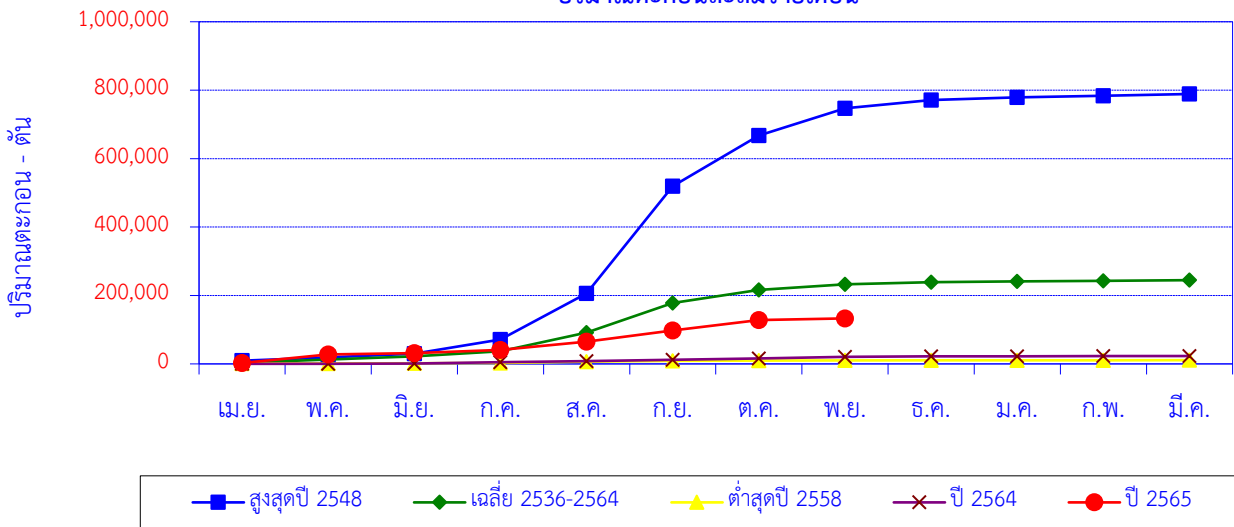

| เดือน            | เม.ย. | พ.ค.   | มิ.ย.  | ก.ค.   | ส.ค.    | ก.ย.    | ต.ค.    | พ.ย.    | ธ.ค.    | ม.ค.    | ก.พ.    | มี.ค.   | ปี      |
|------------------|-------|--------|--------|--------|---------|---------|---------|---------|---------|---------|---------|---------|---------|
| สูงสุดปี 2548    | 9,371 | 9,598  | 10,741 | 41,823 | 134,520 | 313,354 | 148,020 | 79,325  | 24,403  | 7,529   | 4,778   | 5,355   | 788,818 |
| สะสมปี 2548      | 9,371 | 18,969 | 29,710 | 71,533 | 206,053 | 519,408 | 667,428 | 746,753 | 771,156 | 778,685 | 783,463 | 788,818 |         |
| เฉลี่ย 2536-2564 | 3,660 | 9,063  | 9,481  | 14,623 | 54,914  | 86,331  | 37,795  | 16,694  | 5,970   | 2,438   | 1,535   | 2,210   | 244,713 |
| เฉลี่ยสะสม       | 3,660 | 12,723 | 22,204 | 36,827 | 91,741  | 178,072 | 215,867 | 232,561 | 238,531 | 240,969 | 242,503 | 244,713 |         |
| ต่ำสุดปี 2558    | 834   | 598    | 396    | 851    | 3,906   | 1,907   | 892     | 702     | 105     | 359     | 245     | 70      | 10,865  |
| สะสมปี 2558      | 834   | 1,432  | 1,828  | 2,679  | 6,585   | 8,491   | 9,383   | 10,085  | 10,191  | 10,550  | 10,795  | 10,865  |         |
| ปี 2564          | 255   | 333    | 313    | 3,807  | 3,752   | 3,517   | 3,997   | 4,229   | 1,711   | 430     | 336     | 278     | 22,957  |
| สะสมปี 2564      | 255   | 588    | 901    | 4,707  | 8,459   | 11,977  | 15,974  | 20,202  | 21,914  | 22,343  | 22,679  | 22,957  |         |
| ปี 2565          | 2,711 | 24,824 | 3,830  | 9,350  | 24,473  | 32,348  | 30,871  | 4,589   |         |         |         |         | 132,996 |
| สะสมปี 2565      | 2,711 | 27,535 | 31,365 | 40,715 | 65,189  | 97,537  | 128,408 | 132,996 |         |         |         |         |         |

สถานี P.4A น้ำแม่แตง สะพานแม่แตง ต.สันมหาพน อ.แม่แตง จ.เชียงใหม่

ปริมาณตะกอนรายเดือน

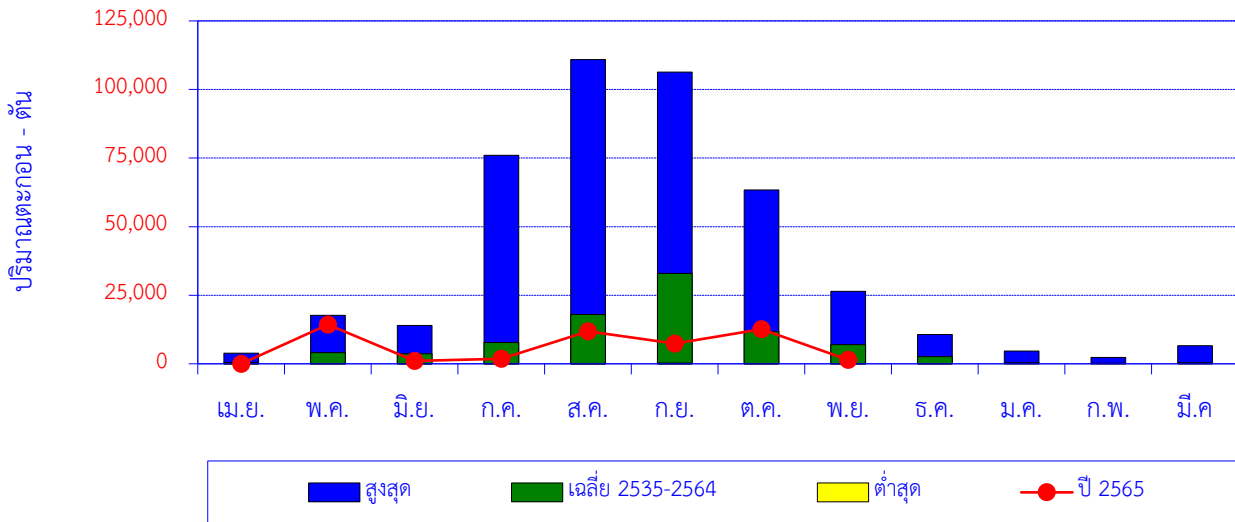

| เดือน            | เม.ย. | พ.ค.   | มิ.ย.  | ก.ค.   | ส.ค.    | ก.ย.    | ต.ค.   | พ.ย.   | ธ.ค.   | ม.ค.  | ก.พ.  | มี.ค. | ปี     |
|------------------|-------|--------|--------|--------|---------|---------|--------|--------|--------|-------|-------|-------|--------|
| สูงสุด           | 3,859 | 17,700 | 14,019 | 76,004 | 110,922 | 106,385 | 63,374 | 26,435 | 10,705 | 4,680 | 2,297 | 6,601 |        |
| เฉลี่ย 2535-2564 | 430   | 4,069  | 3,722  | 7,791  | 17,949  | 32,983  | 11,718 | 7,026  | 2,616  | 419   | 162   | 409   | 89,293 |
| ต่ำสุด           | 1     | 52     | 14     | 4      | 120     | 302     | 31     | 4      | 0      | 0     | 0     | 0     |        |
| ปี 2565          | 6     | 14,291 | 1,017  | 1,864  | 11,815  | 7,347   | 12,609 | 1,400  |        |       |       |       | 50,348 |

ปริมาณตะกอนสะสมรายเดือน

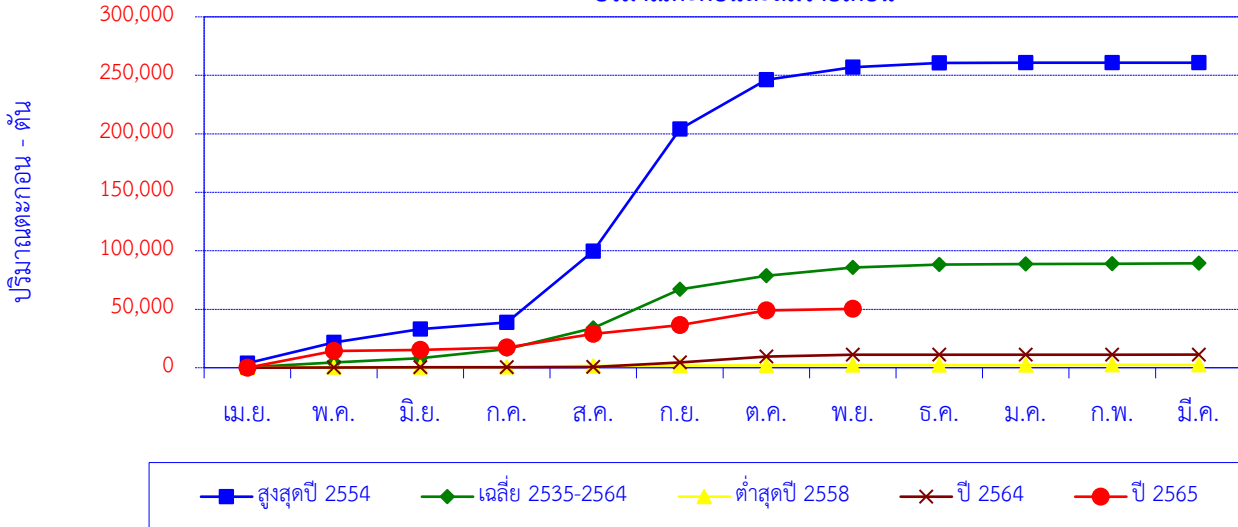

| เดือน            | เม.ย. | พ.ค.   | มิ.ย.  | ก.ค.   | ส.ค.   | ก.ย.    | ต.ค.    | พ.ย.    | ธ.ค.    | ม.ค.    | ก.พ.    | มี.ค.   | ปี      |
|------------------|-------|--------|--------|--------|--------|---------|---------|---------|---------|---------|---------|---------|---------|
| สูงสุดปี 2554    | 3,859 | 17,700 | 11,525 | 5,612  | 60,941 | 104,277 | 42,233  | 10,665  | 3,858   | 70      | 20      | 13      | 260,774 |
| สะสมปี 2554      | 3,859 | 21,558 | 33,084 | 38,696 | 99,637 | 203,914 | 246,146 | 256,811 | 260,670 | 260,740 | 260,761 | 260,774 |         |
| เฉลี่ย 2535-2564 | 430   | 4,069  | 3,722  | 7,791  | 17,949 | 32,983  | 11,718  | 7,026   | 2,616   | 419     | 162     | 409     | 89,293  |
| เฉลี่ยสะสม       | 430   | 4,500  | 8,221  | 16,012 | 33,961 | 66,944  | 78,662  | 85,687  | 88,303  | 88,721  | 88,883  | 89,293  |         |
| ต่ำสุดปี 2558    | 13    | 316    | 44     | 169    | 970    | 302     | 170     | 170     | 109     | 53      | 43      | 39      | 2,397   |
| สะสมปี 2558      | 13    | 329    | 373    | 541    | 1,512  | 1,813   | 1,983   | 2,153   | 2,263   | 2,316   | 2,358   | 2,397   |         |
| ปี 2564          | 1     | 163    | 317    | 14     | 129    | 3,991   | 4,825   | 1,749   | 33      | 4       | 2       | 3       | 11,231  |
| สะสมปี 2564      | 1     | 165    | 481    | 495    | 625    | 4,616   | 9,441   | 11,190  | 11,222  | 11,226  | 11,228  | 11,231  |         |
| ปี 2565          | 6     | 14,291 | 1,017  | 1,864  | 11,815 | 7,347   | 12,609  | 1,400   |         |         |         |         | 50,348  |
| สะสมปี 2565      | 6     | 14,296 | 15,313 | 17,176 | 28,992 | 36,339  | 48,948  | 50,348  |         |         |         |         |         |

สถานี P.5 น้ำแม่กวัง สะพานท่านาง ต.ในเมือง อ.เมือง จ.ลำพูน

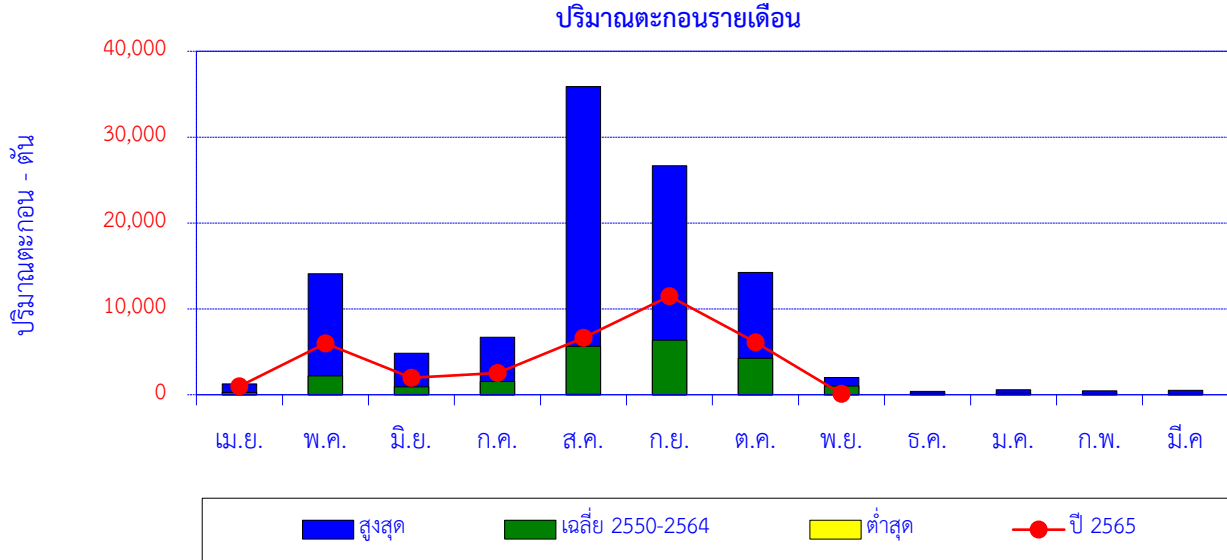

| เดือน            | เม.ย. | พ.ค.   | มิ.ย. | ก.ค.  | ส.ค.   | ก.ย.   | ต.ค.   | พ.ย.  | ธ.ค.  | ม.ค. | ก.พ. | มี.ค. | ปี     |
|------------------|-------|--------|-------|-------|--------|--------|--------|-------|-------|------|------|-------|--------|
| สูงสุด           | 1,260 | 14,094 | 4,819 | 6,702 | 35,897 | 26,654 | 14,237 | 2,018 | 376   | 575  | 450  | 510   |        |
| เฉลี่ย 2550-2564 | 253   | 2,196  | 914   | 1,528 | 5,653  | 6,356  | 4,245  | 998   | 177   | 187  | 142  | 101   | 22,749 |
| ต่ำสุด           | 0.27  | 1.96   | 24.54 | 31.32 | 34.66  | 32.36  | 32.28  | 30.79 | 13.70 | 3.18 | 0.53 | 0.90  |        |
| ปี 2565          | 978   | 5,995  | 1,976 | 2,541 | 6,629  | 11,480 | 6,093  | 115   |       |      |      |       | 35,808 |

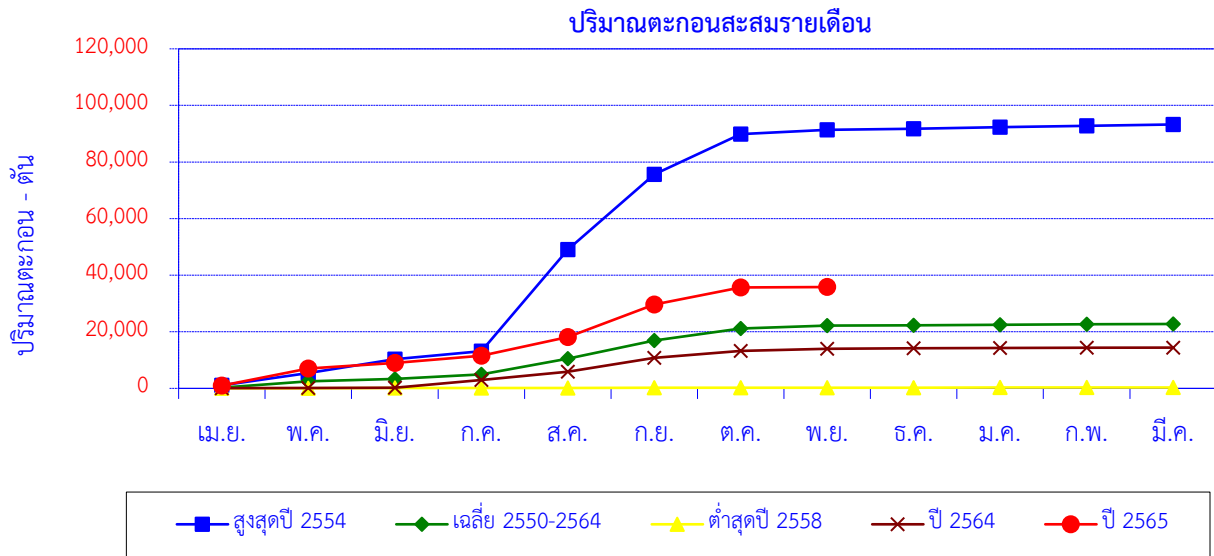

| เดือน            | เม.ย. | พ.ค.  | มิ.ย.  | ก.ค.   | ส.ค.   | ก.ย.   | ต.ค.   | พ.ย.   | ธ.ค.   | ม.ค.   | ก.พ.   | มี.ค.  | ปี     |
|------------------|-------|-------|--------|--------|--------|--------|--------|--------|--------|--------|--------|--------|--------|
| สูงสุดปี 2554    | 1,072 | 4,379 | 4,819  | 2,842  | 35,897 | 26,654 | 14,237 | 1,458  | 376    | 575    | 450    | 510    | 93,270 |
| สะสมปี 2554      | 1,072 | 5,451 | 10,270 | 13,112 | 49,010 | 75,663 | 89,900 | 91,358 | 91,734 | 92,310 | 92,760 | 93,270 |        |
| เฉลี่ย 2550-2564 | 253   | 2,196 | 914    | 1,528  | 5,653  | 6,356  | 4,245  | 998    | 177    | 187    | 142    | 101    | 22,749 |
| เฉลี่ยสะสม       | 253   | 2,449 | 3,363  | 4,891  | 10,544 | 16,900 | 21,144 | 22,142 | 22,319 | 22,506 | 22,648 | 22,749 |        |
| ต่ำสุดปี 2558    | 30    | 31    | 25     | 31     | 35     | 32     | 32     | 31     | 21     | 14     | 15     | 15     | 312    |
| สะสมปี 2558      | 30    | 61    | 85     | 117    | 151    | 184    | 216    | 247    | 267    | 282    | 297    | 312    |        |
| ปี 2564          | 72    | 47    | 69     | 2,761  | 2,895  | 4,896  | 2,483  | 771    | 141    | 97     | 91     | 80     | 14,403 |
| สะสมปี 2564      | 72    | 119   | 188    | 2,949  | 5,843  | 10,739 | 13,222 | 13,993 | 14,135 | 14,232 | 14,323 | 14,403 |        |
| ปี 2565          | 978   | 5,995 | 1,976  | 2,541  | 6,629  | 11,480 | 6,093  | 115    |        |        |        |        | 35,808 |
| สะสมปี 2565      | 978   | 6,974 | 8,950  | 11,491 | 18,120 | 29,600 | 35,693 | 35,808 |        |        |        |        |        |

สถานี P.21 น้ำแมริม บ้านเหมืองผ่า ต.ริมเหนือ อ.แมริม จ.เชียงใหม่

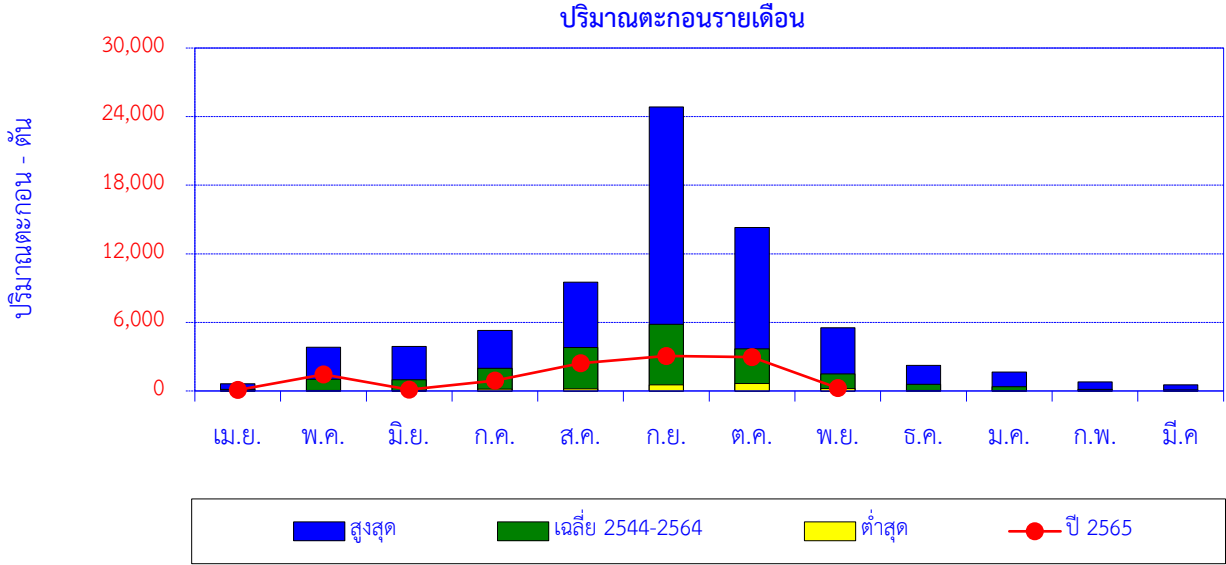

| เดือน            | เม.ย. | พ.ค.  | มิ.ย. | ก.ค.  | ส.ค.  | ก.ย.   | ต.ค.   | พ.ย.  | ธ.ค.  | ม.ค.  | ก.พ. | มี.ค. | ปี     |
|------------------|-------|-------|-------|-------|-------|--------|--------|-------|-------|-------|------|-------|--------|
| สูงสุด           | 617   | 3,830 | 3,887 | 5,297 | 9,512 | 24,849 | 14,303 | 5,528 | 2,249 | 1,647 | 794  | 524   |        |
| เฉลี่ย 2544-2564 | 139   | 1,021 | 978   | 1,979 | 3,806 | 5,823  | 3,689  | 1,502 | 571   | 369   | 135  | 103   | 20,114 |
| ต่ำสุด           | 2     | 54    | 31    | 161   | 195   | 532    | 654    | 219   | 36    | 17    | 5    | 1     |        |
| ปี 2565          | 83    | 1,455 | 114   | 902   | 2,420 | 3,064  | 2,962  | 250   |       |       |      |       | 11,250 |

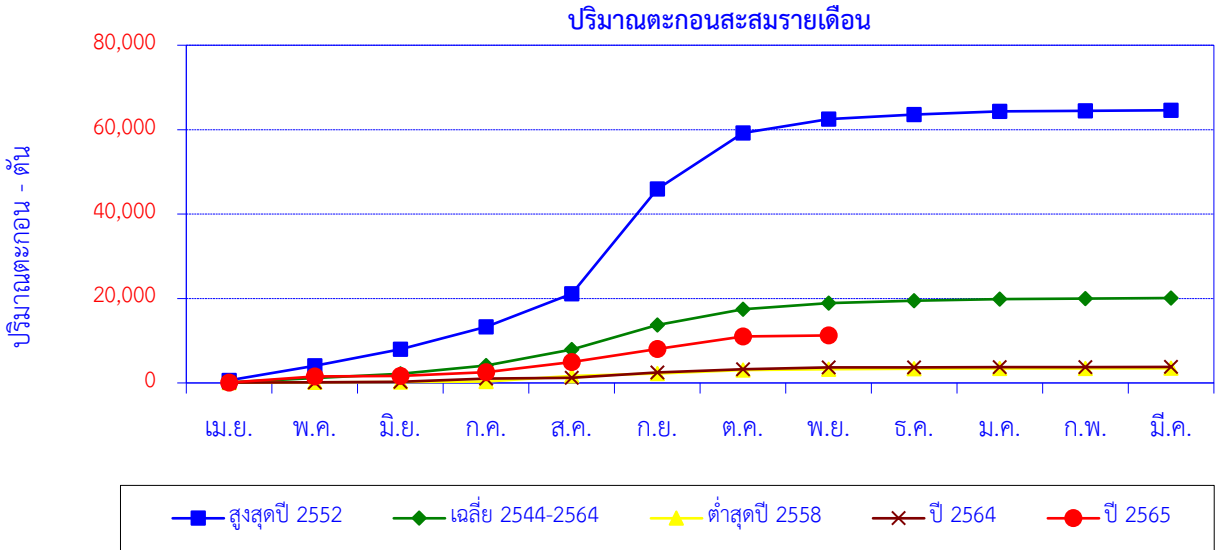

| เดือน            | เม.ย. | พ.ค.  | มิ.ย. | ก.ค.   | ส.ค.   | ก.ย.   | ต.ค.   | พ.ย.   | ธ.ค.   | ม.ค.   | ก.พ.   | มี.ค.  | ปี     |
|------------------|-------|-------|-------|--------|--------|--------|--------|--------|--------|--------|--------|--------|--------|
| สูงสุดปี 2552    | 617   | 3,466 | 3,887 | 5,297  | 7,829  | 24,849 | 13,269 | 3,302  | 1,083  | 723    | 141    | 134    | 64,596 |
| สะสมปี 2552      | 617   | 4,083 | 7,970 | 13,267 | 21,097 | 45,945 | 59,214 | 62,516 | 63,598 | 64,321 | 64,462 | 64,596 |        |
| เฉลี่ย 2544-2564 | 139   | 1,021 | 978   | 1,979  | 3,806  | 5,823  | 3,689  | 1,502  | 571    | 369    | 135    | 103    | 20,114 |
| เฉลี่ยสะสม       | 139   | 1,160 | 2,137 | 4,116  | 7,922  | 13,745 | 17,434 | 18,936 | 19,507 | 19,876 | 20,011 | 20,114 |        |
| ต่ำสุดปี 2558    | 53    | 99    | 31    | 161    | 1,324  | 532    | 827    | 219    | 99     | 70     | 34     | 21     | 3,471  |
| สะสมปี 2558      | 53    | 152   | 183   | 344    | 1,668  | 2,200  | 3,027  | 3,246  | 3,345  | 3,416  | 3,450  | 3,471  |        |
| ปี 2564          | 82    | 94    | 84    | 770    | 195    | 1,288  | 748    | 413    | 36     | 40     | 23     | 19     | 3,791  |
| สะสมปี 2564      | 82    | 176   | 260   | 1,029  | 1,224  | 2,512  | 3,260  | 3,673  | 3,709  | 3,749  | 3,772  | 3,791  |        |
| ปี 2565          | 83    | 1,455 | 114   | 902    | 2,420  | 3,064  | 2,962  | 250    |        |        |        |        | 11,250 |
| สะสมปี 2565      | 83    | 1,538 | 1,652 | 2,554  | 4,974  | 8,038  | 11,000 | 11,250 |        |        |        |        |        |

สถานี P.56A น้ำแม่จืด บ้านสหกรณ์ร่มเกล้า ต.แม่แวน อ.พร้าว จ.เชียงใหม่

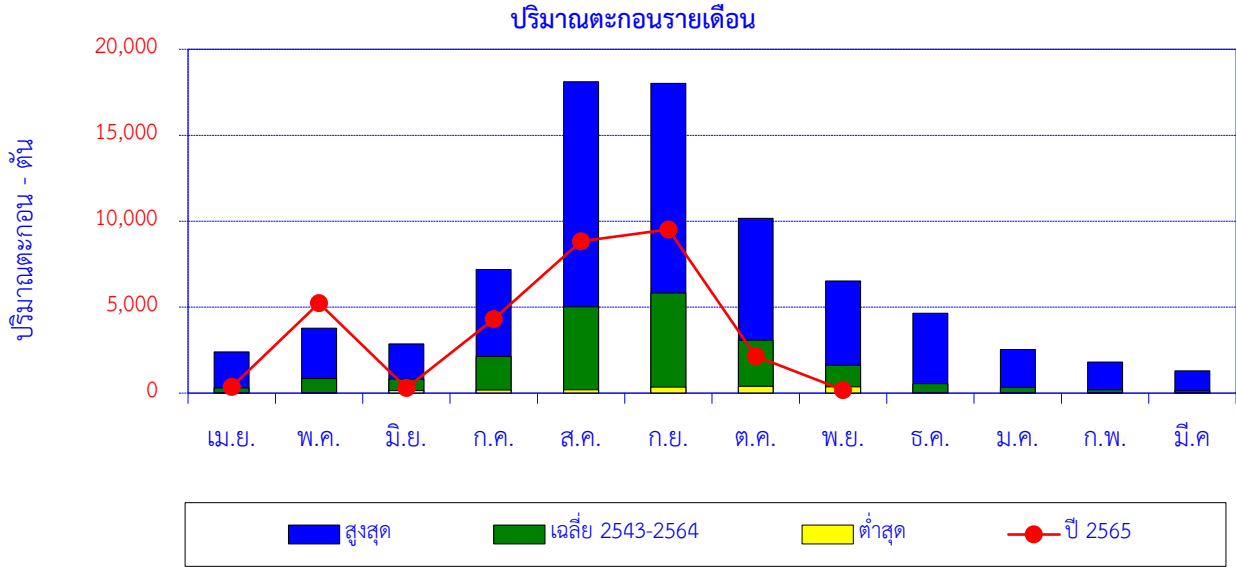

| เดือน            | เม.ย. | พ.ค.  | มิ.ย. | ก.ค.  | ส.ค.   | ก.ย.   | ต.ค.   | พ.ย.  | ธ.ค.  | ม.ค.  | ก.พ.  | มี.ค. | ปี     |
|------------------|-------|-------|-------|-------|--------|--------|--------|-------|-------|-------|-------|-------|--------|
| สูงสุด           | 2,399 | 3,778 | 2,860 | 7,197 | 18,106 | 18,021 | 10,167 | 6,517 | 4,644 | 2,529 | 1,814 | 1,290 |        |
| เฉลี่ย 2543-2564 | 300   | 853   | 809   | 2,135 | 5,020  | 5,824  | 3,077  | 1,619 | 549   | 336   | 198   | 140   | 20,857 |
| ต่ำสุด           | 5     | 28    | 147   | 181   | 187    | 344    | 401    | 363   | 33    | 16    | 15    | 17    |        |
| ปี 2565          | 369   | 5,238 | 303   | 4,301 | 8,838  | 9,521  | 2,152  | 184   |       |       |       |       | 30,907 |

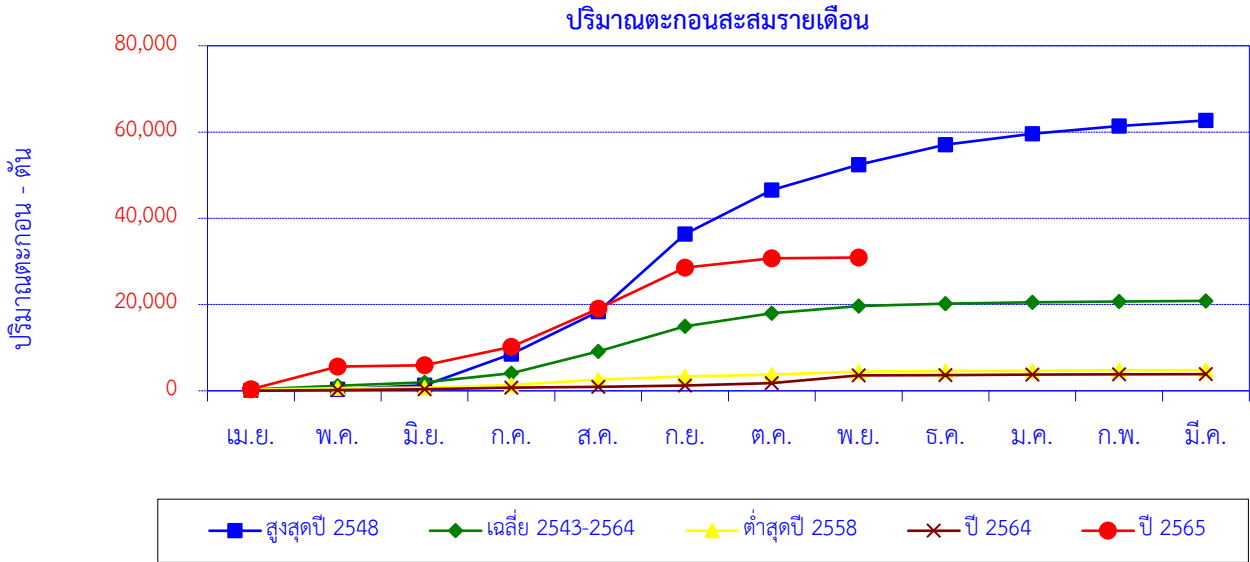

| เดือน            | เม.ย. | พ.ค.  | มิ.ย. | ก.ค.   | ส.ค.   | ก.ย.   | ต.ค.   | พ.ย.   | ธ.ค.   | ม.ค.   | ก.พ.   | มี.ค.  | ปี     |
|------------------|-------|-------|-------|--------|--------|--------|--------|--------|--------|--------|--------|--------|--------|
| สูงสุดปี 2548    | 122   | 259   | 919   | 7,197  | 9,851  | 18,021 | 10,167 | 5,878  | 4,644  | 2,529  | 1,814  | 1,290  | 62,690 |
| สะสมปี 2548      | 122   | 381   | 1,300 | 8,496  | 18,347 | 36,368 | 46,535 | 52,413 | 57,057 | 59,586 | 61,401 | 62,690 |        |
| เฉลี่ย 2543-2564 | 300   | 853   | 809   | 2,135  | 5,020  | 5,824  | 3,077  | 1,619  | 549    | 336    | 198    | 140    | 20,857 |
| เฉลี่ยสะสม       | 300   | 1,153 | 1,962 | 4,096  | 9,116  | 14,940 | 18,016 | 19,635 | 20,184 | 20,520 | 20,718 | 20,857 |        |
| ต่ำสุดปี 2558    | 247   | 372   | 147   | 607    | 1,231  | 755    | 401    | 676    | 122    | 99     | 89     | 49     | 4,795  |
| สะสมปี 2558      | 247   | 619   | 766   | 1,373  | 2,603  | 3,358  | 3,760  | 4,436  | 4,558  | 4,657  | 4,746  | 4,795  |        |
| ปี 2564          | 29    | 139   | 211   | 331    | 187    | 344    | 551    | 1,764  | 88     | 100    | 84     | 34     | 3,863  |
| สะสมปี 2564      | 29    | 168   | 379   | 710    | 897    | 1,241  | 1,792  | 3,556  | 3,645  | 3,745  | 3,829  | 3,863  |        |
| ปี 2565          | 369   | 5,238 | 303   | 4,301  | 8,838  | 9,521  | 2,152  | 184    |        |        |        |        | 30,907 |
| สะสมปี 2565      | 369   | 5,607 | 5,910 | 10,211 | 19,049 | 28,570 | 30,722 | 30,907 |        |        |        |        |        |

สถานี P.67 แม่น้ำปิง บ้านแม่แต ต.แม่แฝกเก่า อ.สันทราย จ.เชียงใหม่

ปริมาณตะกอนรายเดือน

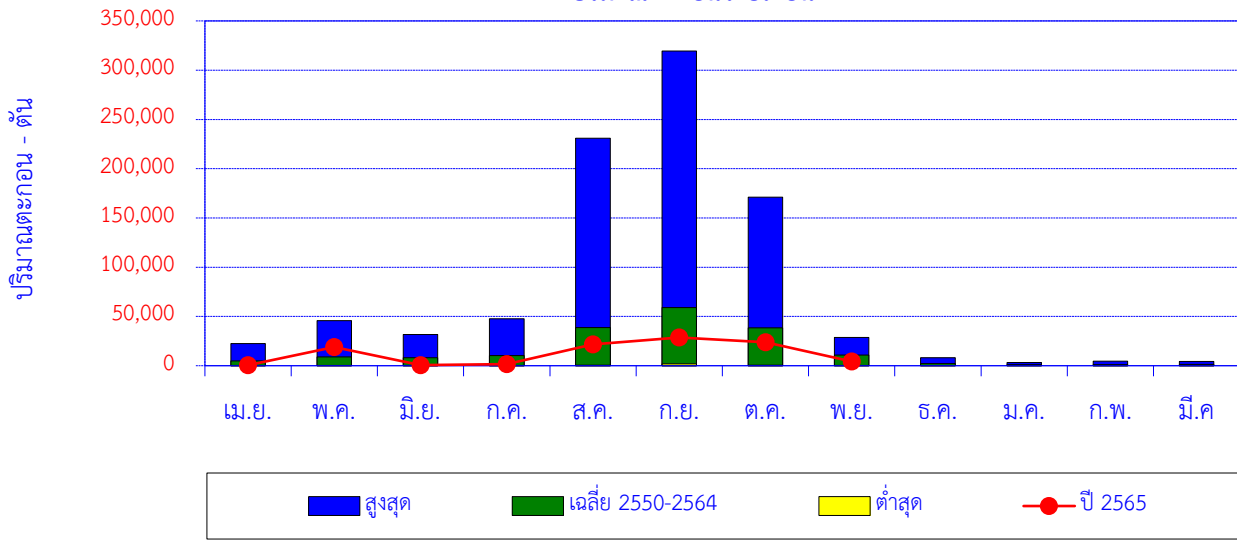

| เดือน            | เม.ย.  | พ.ค.   | มิ.ย.  | ก.ค.   | ส.ค.    | ก.ย.    | ต.ค.    | พ.ย.   | ธ.ค.  | ม.ค.  | ก.พ.  | มี.ค. | ปี      |
|------------------|--------|--------|--------|--------|---------|---------|---------|--------|-------|-------|-------|-------|---------|
| สูงสุด           | 22,365 | 45,662 | 31,526 | 47,663 | 230,817 | 319,326 | 171,138 | 28,804 | 8,120 | 3,340 | 4,606 | 4,259 |         |
| เฉลี่ย 2550-2564 | 4,979  | 9,020  | 8,118  | 10,383 | 38,706  | 59,029  | 38,309  | 10,692 | 2,278 | 1,062 | 1,059 | 1,472 | 185,108 |
| ต่ำสุด           | 215    | 226    | 178    | 294    | 491     | 1,802   | 514     | 344    | 49    | 78    | 86    | 141   |         |
| ปี 2565          | 632    | 18,900 | 606    | 1,597  | 21,643  | 28,641  | 23,900  | 4,413  |       |       |       |       | 100,332 |

ปริมาณตะกอนสะสมรายเดือน

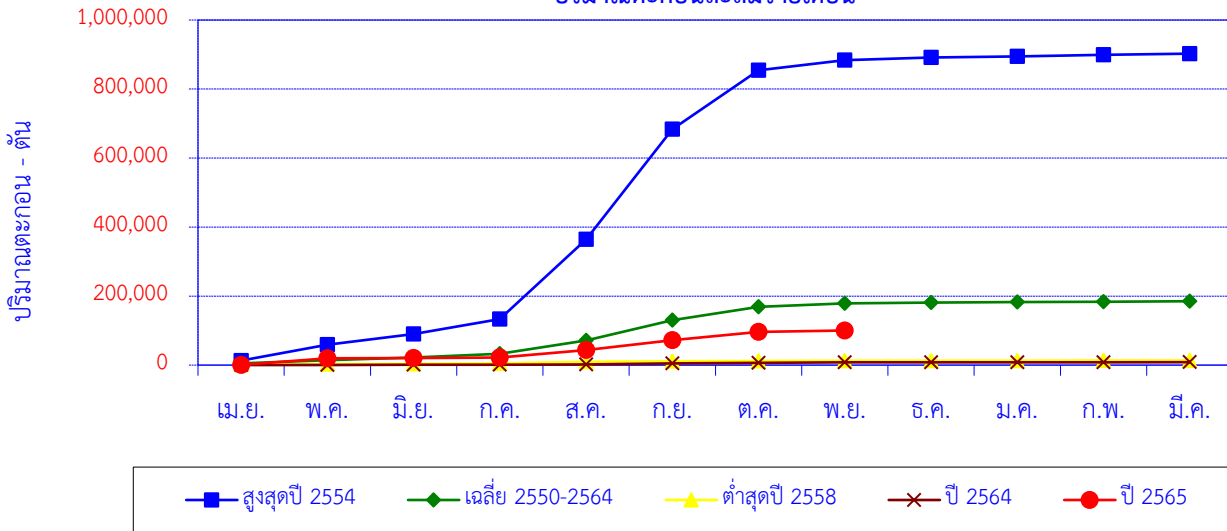

| เดือน            | เม.ย.  | พ.ค.   | มิ.ย.  | ก.ค.    | ส.ค.    | ก.ย.    | ต.ค.    | พ.ย.    | ธ.ค.    | ม.ค.    | ก.พ.    | มี.ค.   | ปี      |
|------------------|--------|--------|--------|---------|---------|---------|---------|---------|---------|---------|---------|---------|---------|
| สูงสุดปี 2554    | 13,039 | 45,662 | 31,526 | 43,119  | 230,817 | 319,326 | 171,138 | 28,804  | 8,120   | 3,340   | 4,606   | 3,088   | 902,585 |
| สะสมปี 2554      | 13,039 | 58,701 | 90,227 | 133,346 | 364,163 | 683,490 | 854,628 | 883,432 | 891,551 | 894,891 | 899,497 | 902,585 |         |
| เฉลี่ย 2550-2564 | 4,979  | 9,020  | 8,118  | 10,383  | 38,706  | 59,029  | 38,309  | 10,692  | 2,278   | 1,062   | 1,059   | 1,472   | 185,108 |
| เฉลี่ยสะสม       | 4,979  | 13,999 | 22,117 | 32,500  | 71,207  | 130,236 | 168,545 | 179,237 | 181,515 | 182,577 | 183,636 | 185,108 |         |
| ต่ำสุดปี 2558    | 1,077  | 1,365  | 1,091  | 1,039   | 4,709   | 1,802   | 514     | 779     | 225     | 320     | 151     | 169     | 13,243  |
| สะสมปี 2558      | 1,077  | 2,442  | 3,534  | 4,573   | 9,282   | 11,084  | 11,598  | 12,377  | 12,602  | 12,922  | 13,073  | 13,243  |         |
| ปี 2564          | 215    | 236    | 326    | 669     | 491     | 2,643   | 2,299   | 1,203   | 49      | 78      | 86      | 141     | 8,437   |
| สะสมปี 2564      | 215    | 451    | 777    | 1,446   | 1,937   | 4,580   | 6,879   | 8,082   | 8,131   | 8,209   | 8,295   | 8,437   |         |
| ปี 2565          | 632    | 18,900 | 606    | 1,597   | 21,643  | 28,641  | 23,900  | 4,413   |         |         |         |         | 100,332 |
| สะสมปี 2565      | 632    | 19,532 | 20,138 | 21,735  | 43,379  | 72,019  | 95,919  | 100,332 |         |         |         |         |         |

สถานี P.73 แม่น้ำปิง บ้านสบสอย อ.จอมทอง จ.เชียงใหม่

ปริมาณตะกอนรายเดือน

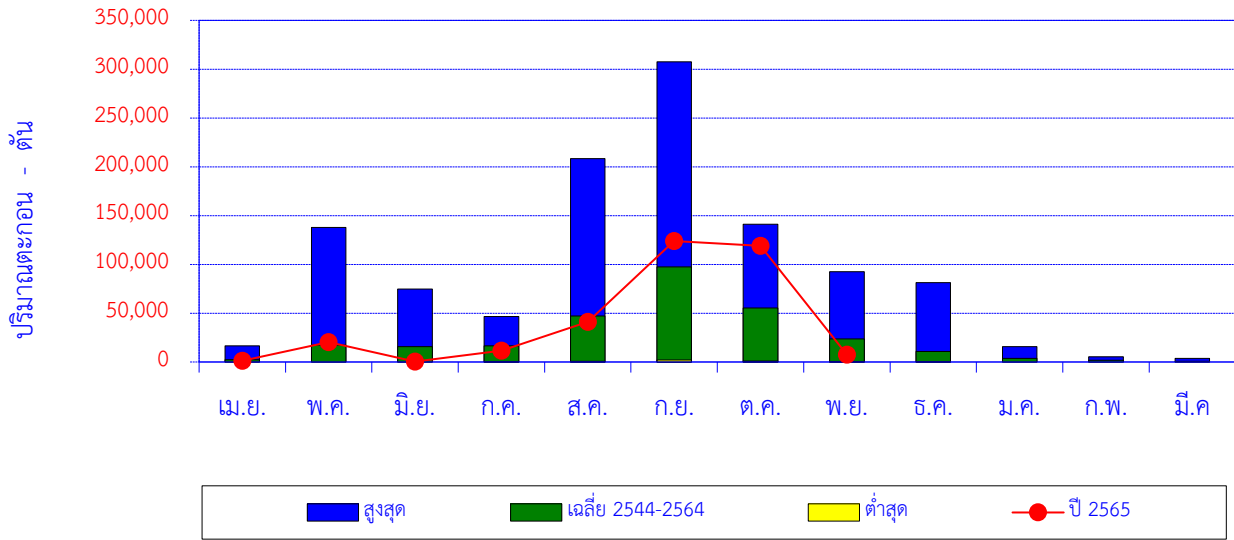

| เดือน            | เม.ย.  | พ.ค.    | มิ.ย.  | ก.ค.   | ส.ค.    | ก.ย.    | ต.ค.    | พ.ย.   | ธ.ค.   | ม.ค.   | ก.พ.  | มี.ค. | ปี      |
|------------------|--------|---------|--------|--------|---------|---------|---------|--------|--------|--------|-------|-------|---------|
| สูงสุด           | 16,470 | 137,786 | 74,777 | 46,494 | 208,310 | 307,571 | 141,263 | 92,574 | 81,168 | 15,711 | 5,209 | 3,596 |         |
| เฉลี่ย 2544-2564 | 2,426  | 17,429  | 15,746 | 16,437 | 47,049  | 97,418  | 55,336  | 23,768 | 10,821 | 3,675  | 1,836 | 807   | 292,748 |
| ต่ำสุด           | 0      | 0       | 0      | 101    | 706     | 2,110   | 1,036   | 488    | 56     | 0      | 0     | 0     |         |
| ปี 2565          | 1,208  | 20,232  | 440    | 11,512 | 41,076  | 123,922 | 118,926 | 7,472  |        |        |       |       | 324,789 |

ปริมาณตะกอนสะสมรายเดือน

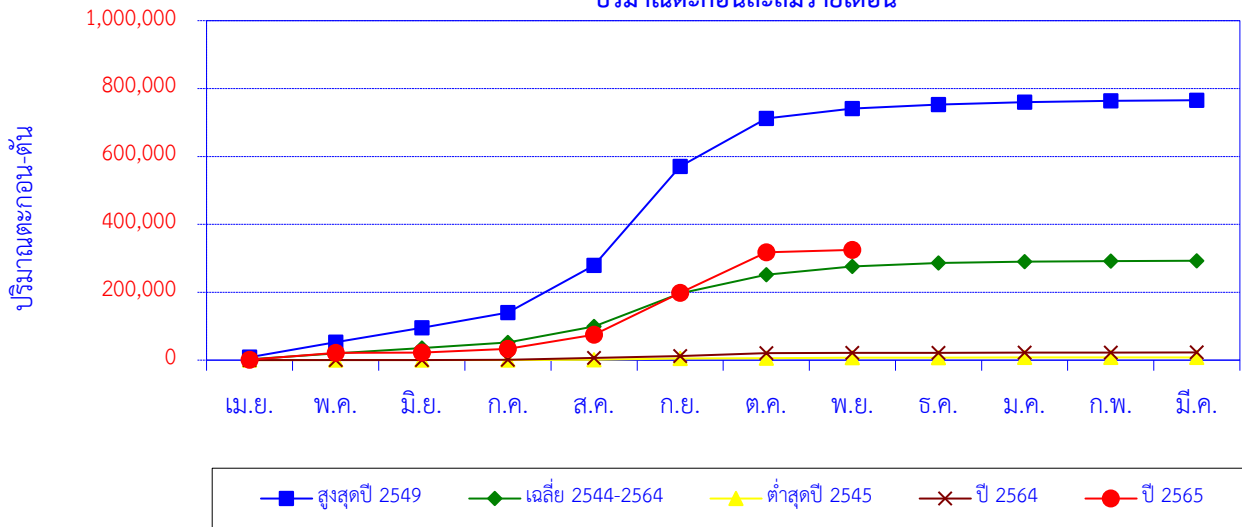

| เดือน            | เม.ย. | พ.ค.   | มิ.ย.  | ก.ค.    | ส.ค.    | ก.ย.    | ต.ค.    | พ.ย.    | ธ.ค.    | ม.ค.    | ก.พ.    | มี.ค.   | ปี      |
|------------------|-------|--------|--------|---------|---------|---------|---------|---------|---------|---------|---------|---------|---------|
| สูงสุดปี 2549    | 8,546 | 44,200 | 42,680 | 44,675  | 138,887 | 291,746 | 141,263 | 29,451  | 11,435  | 6,910   | 4,203   | 1,653   | 765,650 |
| สะสมปี 2549      | 8,546 | 52,746 | 95,426 | 140,102 | 278,989 | 570,735 | 711,998 | 741,449 | 752,883 | 759,794 | 763,997 | 765,650 |         |
| เฉลี่ย 2544-2564 | 2,426 | 17,429 | 15,746 | 16,437  | 47,049  | 97,418  | 55,336  | 23,768  | 10,821  | 3,675   | 1,836   | 807     | 292,748 |
| เฉลี่ยสะสม       | 2,426 | 19,855 | 35,601 | 52,038  | 99,087  | 196,505 | 251,841 | 275,609 | 286,430 | 290,105 | 291,941 | 292,748 |         |
| ต่ำสุดปี 2545    | 12    | 256    | 142    | 101     | 706     | 3,477   | 1,036   | 1,444   | 444     | 182     | 51      | 16      | 7,868   |
| สะสมปี 2545      | 12    | 269    | 410    | 512     | 1,217   | 4,694   | 5,730   | 7,175   | 7,619   | 7,801   | 7,852   | 7,868   |         |
| ปี 2564          | 162   | 191    | 161    | 239     | 5,958   | 4,921   | 9,277   | 488     | 324     | 340     | 307     | 337     | 22,706  |
| สะสมปี 2564      | 162   | 353    | 514    | 754     | 6,712   | 11,633  | 20,909  | 21,398  | 21,722  | 22,062  | 22,369  | 22,706  |         |
| ปี 2565          | 1,208 | 20,232 | 440    | 11,512  | 41,076  | 123,922 | 118,926 | 7,472   |         |         |         |         | 324,789 |
| สะสมปี 2565      | 1,208 | 21,440 | 21,880 | 33,392  | 74,468  | 198,390 | 317,316 | 324,789 |         |         |         |         |         |

สถานี P.73A แม่น้ำปิง บ้านสบแพะ ต.แม่สอย อ.จอมทอง จ.เชียงใหม่

ปริมาณตะกอนรายเดือน

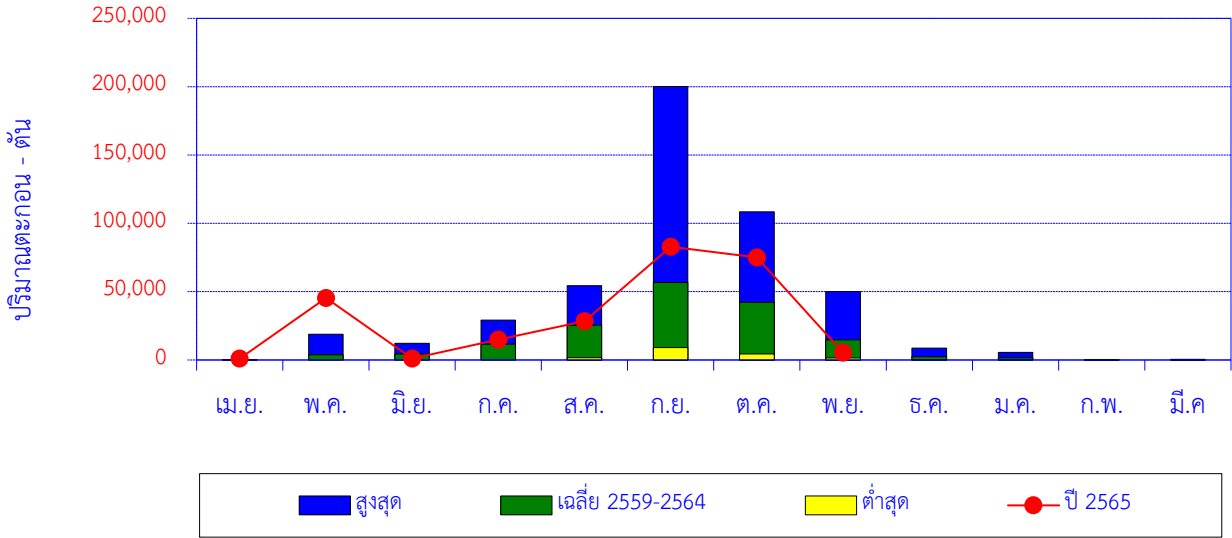

| เดือน            | เม.ย. | พ.ค.   | มิ.ย.  | ก.ค.   | ส.ค.   | ก.ย.    | ต.ค.    | พ.ย.   | ธ.ค.  | ม.ค.  | ก.พ. | มี.ค. | ปี      |
|------------------|-------|--------|--------|--------|--------|---------|---------|--------|-------|-------|------|-------|---------|
| สูงสุด           | 94    | 18,886 | 12,164 | 29,210 | 54,320 | 200,108 | 108,403 | 50,003 | 8,653 | 5,537 | 303  | 467   |         |
| เฉลี่ย 2559-2564 | 19    | 3,861  | 4,345  | 11,655 | 25,542 | 56,765  | 42,179  | 14,757 | 2,394 | 1,610 | 84   | 103   | 163,313 |
| ต่ำสุด           | 0     | 0      | 0      | 0      | 1,734  | 9,169   | 4,400   | 1,550  | 16    | 17    | 8    | 4     |         |
| ปี 2565          | 1,014 | 45,308 | 1,119  | 14,863 | 28,381 | 82,877  | 74,954  | 5,335  |       |       |      |       | 253,851 |

ปริมาณตะกอนสะสมรายเดือน

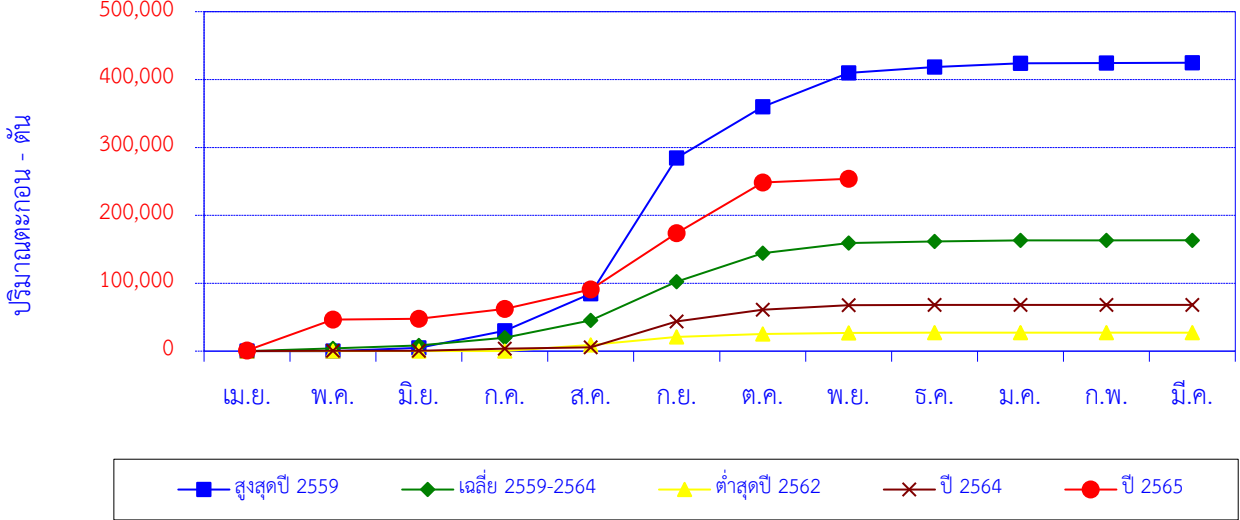

| เดือน            | เม.ย. | พ.ค.   | มิ.ย.  | ก.ค.   | ส.ค.   | ก.ย.    | ต.ค.    | พ.ย.    | ธ.ค.    | ม.ค.    | ก.พ.    | มี.ค.   | ปี      |
|------------------|-------|--------|--------|--------|--------|---------|---------|---------|---------|---------|---------|---------|---------|
| สูงสุดปี 2559    | 0     | 0      | 4,666  | 25,380 | 54,320 | 200,108 | 75,364  | 50,003  | 8,653   | 5,537   | 303     | 467     | 424,801 |
| สะสมปี 2559      | 0     | 0      | 4,666  | 30,046 | 84,366 | 284,475 | 359,838 | 409,841 | 418,494 | 424,031 | 424,334 | 424,801 |         |
| เฉลี่ย 2559-2564 | 19    | 3,861  | 4,345  | 11,655 | 25,542 | 56,765  | 42,179  | 14,757  | 2,394   | 1,610   | 84      | 103     | 163,313 |
| เฉลี่ยสะสม       | 19    | 3,880  | 8,225  | 19,880 | 45,421 | 102,187 | 144,366 | 159,123 | 161,517 | 163,126 | 163,211 | 163,313 |         |
| ต่ำสุดปี 2562    | 6     | 268    | 6      | 1      | 8,956  | 11,570  | 4,400   | 1,550   | 279     | 67      | 24      | 27      | 27,154  |
| สะสมปี 2562      | 6     | 274    | 280    | 281    | 9,238  | 20,808  | 25,208  | 26,758  | 27,037  | 27,104  | 27,127  | 27,154  |         |
| ปี 2564          | 94    | 267    | 131    | 3,234  | 1,734  | 38,438  | 17,200  | 6,627   | 314     | 35      | 10      | 7       | 68,091  |
| สะสม ปี2564      | 94    | 361    | 492    | 3,726  | 5,460  | 43,899  | 61,098  | 67,725  | 68,039  | 68,074  | 68,084  | 68,091  |         |
| ปี 2565          | 1,014 | 45,308 | 1,119  | 14,863 | 28,381 | 82,877  | 74,954  | 5,335   |         |         |         |         | 253,851 |
| สะสมปี 2565      | 1,014 | 46,322 | 47,441 | 62,304 | 90,686 | 173,563 | 248,516 | 253,851 |         |         |         |         |         |



สถานี P.75 แม่น้ำปิง บ้านซ้อแล ต.ซ้อแล อ.แม่แตง จ.เชียงใหม่

ปริมาณตะกอนรายเดือน

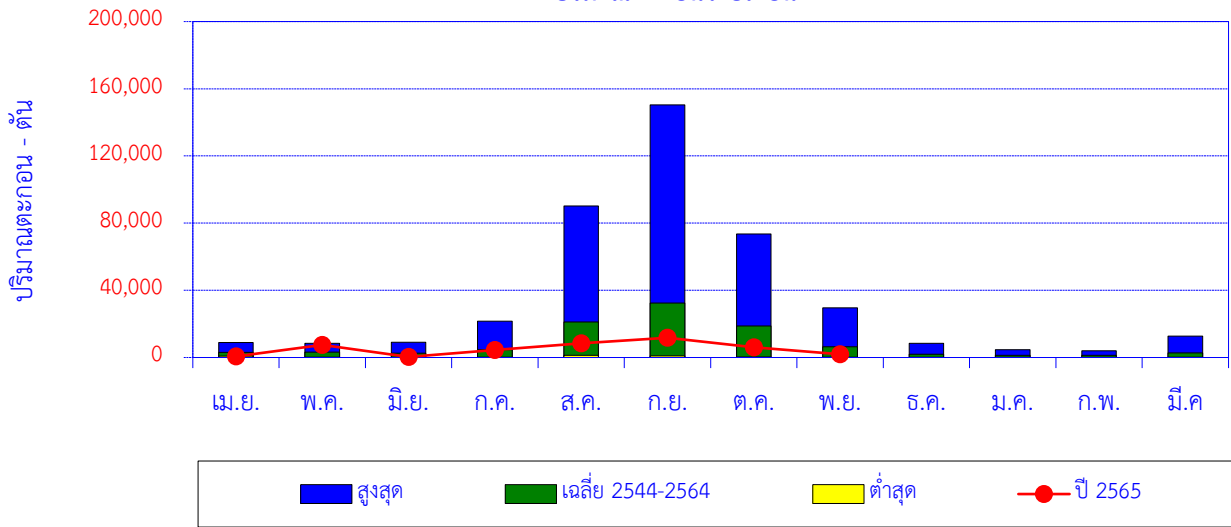

| เดือน            | เม.ย. | พ.ค.  | มิ.ย. | ก.ค.   | ส.ค.   | ก.ย.    | ต.ค.   | พ.ย.   | ธ.ค.  | ม.ค.  | ก.พ.  | มี.ค.  | ปี     |
|------------------|-------|-------|-------|--------|--------|---------|--------|--------|-------|-------|-------|--------|--------|
| สูงสุด           | 8,898 | 8,375 | 9,161 | 21,600 | 90,294 | 150,322 | 73,622 | 29,508 | 8,425 | 4,615 | 3,986 | 12,816 |        |
| เฉลี่ย 2544-2564 | 3,118 | 3,270 | 2,564 | 4,689  | 21,171 | 32,382  | 18,711 | 6,311  | 1,943 | 1,270 | 1,304 | 2,746  | 99,482 |
| ต่ำสุด           | 892   | 168   | 102   | 241    | 1,375  | 986     | 378    | 201    | 101   | 214   | 87    | 277    |        |
| ปี 2565          | 676   | 7,574 | 356   | 4,430  | 8,387  | 11,753  | 6,103  | 1,948  |       |       |       |        | 41,226 |

ปริมาณตะกอนสะสมรายเดือน

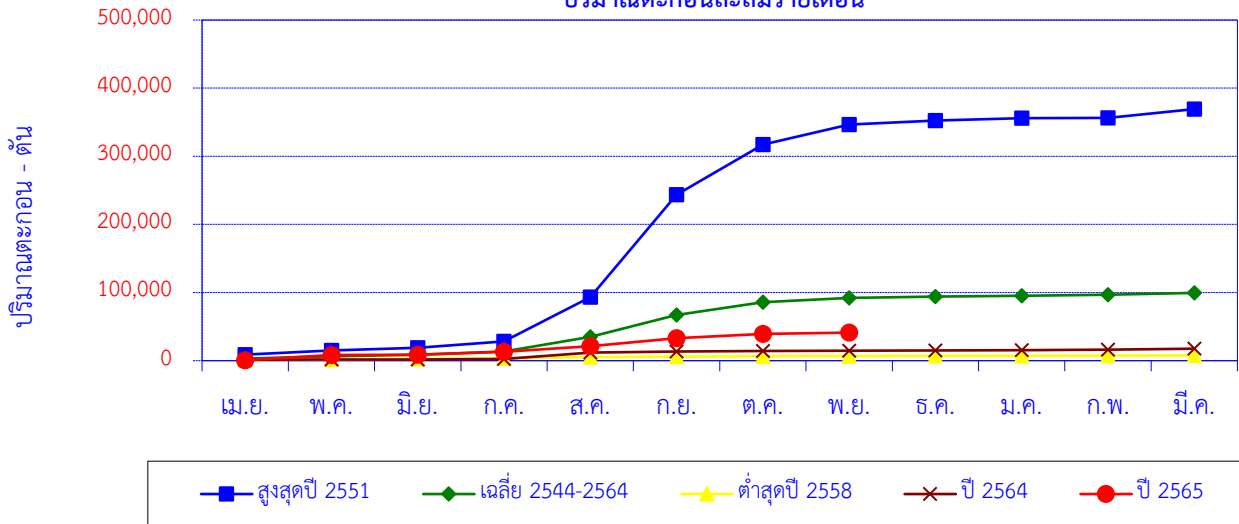

| เดือน            | เม.ย. | พ.ค.   | มิ.ย.  | ก.ค.   | ส.ค.   | ก.ย.    | ต.ค.    | พ.ย.    | ธ.ค.    | ม.ค.    | ก.พ.    | มี.ค.   | ปี      |
|------------------|-------|--------|--------|--------|--------|---------|---------|---------|---------|---------|---------|---------|---------|
| สูงสุดปี 2551    | 8,898 | 5,991  | 4,088  | 9,202  | 64,951 | 150,322 | 73,622  | 29,508  | 5,806   | 3,565   | 487     | 12,816  | 369,256 |
| สะสมปี 2551      | 8,898 | 14,889 | 18,977 | 28,179 | 93,130 | 243,452 | 317,074 | 346,582 | 352,388 | 355,953 | 356,440 | 369,256 |         |
| เฉลี่ย 2544-2564 | 3,118 | 3,270  | 2,564  | 4,689  | 21,171 | 32,382  | 18,711  | 6,311   | 1,943   | 1,270   | 1,304   | 2,746   | 99,482  |
| เฉลี่ยสะสม       | 3,118 | 6,388  | 8,952  | 13,642 | 34,813 | 67,195  | 85,907  | 92,218  | 94,161  | 95,432  | 96,736  | 99,482  |         |
| ต่ำสุดปี 2558    | 1,042 | 831    | 951    | 700    | 1,586  | 986     | 427     | 428     | 101     | 270     | 87      | 277     | 7,687   |
| สะสมปี 2558      | 1,042 | 1,873  | 2,825  | 3,525  | 5,111  | 6,097   | 6,523   | 6,951   | 7,052   | 7,322   | 7,410   | 7,687   |         |
| ปี 2564          | 1,464 | 293    | 147    | 396    | 9,678  | 1,410   | 950     | 403     | 222     | 454     | 681     | 1,486   | 17,585  |
| สะสมปี 2564      | 1,464 | 1,758  | 1,904  | 2,301  | 11,979 | 13,389  | 14,339  | 14,742  | 14,964  | 15,418  | 16,099  | 17,585  |         |
| ปี 2565          | 676   | 7,574  | 356    | 4,430  | 8,387  | 11,753  | 6,103   | 1,948   |         |         |         |         | 41,226  |
| สะสมปี 2565      | 676   | 8,250  | 8,606  | 13,036 | 21,423 | 33,175  | 39,278  | 41,226  |         |         |         |         |         |

สถานี P.76 น้ำแม่ลี่ บ้านแม่ฮ้อย ต.ศรีวิชัย อ.ลี้ จ.ลำพูน

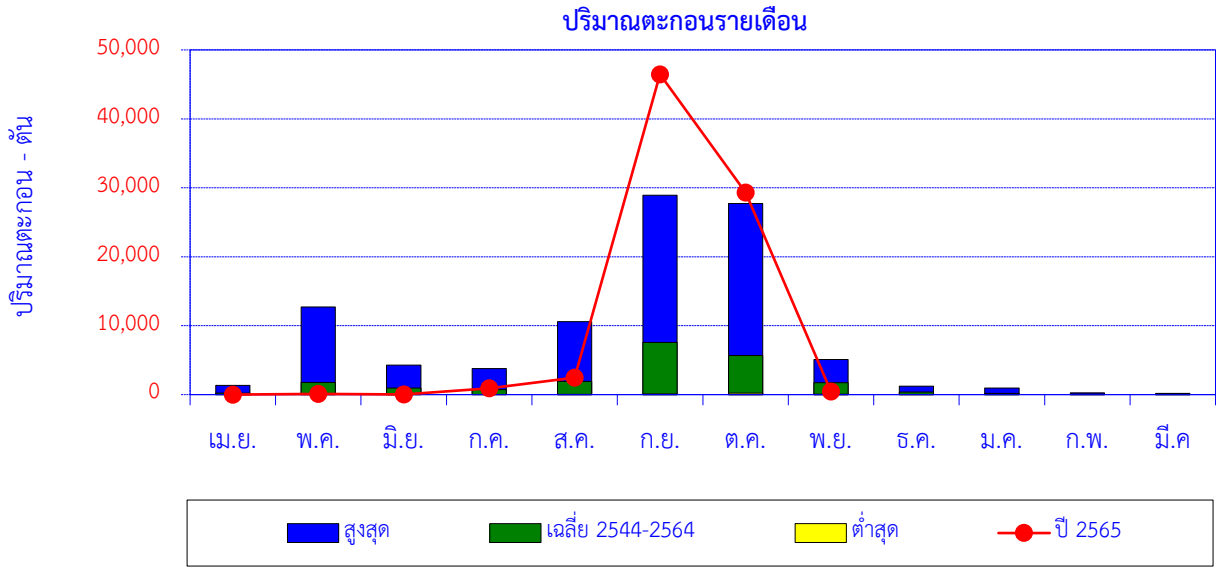

| เดือน            | เม.ย. | พ.ค.   | มิ.ย. | ก.ค.  | ส.ค.   | ก.ย.   | ต.ค.   | พ.ย.  | ธ.ค.  | ม.ค. | ก.พ. | มี.ค. | ปี     |
|------------------|-------|--------|-------|-------|--------|--------|--------|-------|-------|------|------|-------|--------|
| สูงสุด           | 1,350 | 12,709 | 4,301 | 3,773 | 10,596 | 28,914 | 27,709 | 5,115 | 1,243 | 944  | 259  | 188   |        |
| เฉลี่ย 2544-2564 | 214   | 1,787  | 970   | 723   | 1,933  | 7,567  | 5,661  | 1,726 | 372   | 192  | 66   | 50    | 21,259 |
| ต่ำสุด           | 0     | 0      | 0     | 0     | 12     | 108    | 211    | 60    | 5     | 2    | 1    | 0     |        |
| ปี 2565          | 10    | 123    | 29    | 904   | 2,447  | 46,461 | 29,309 | 441   |       |      |      |       | 79,724 |

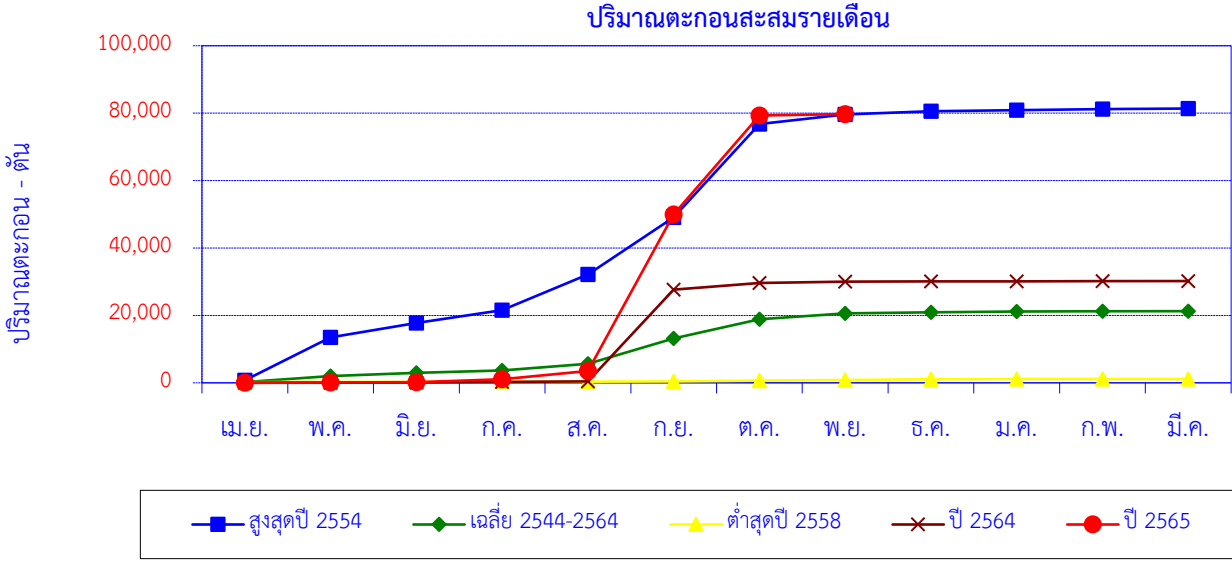

| เดือน            | เม.ย. | พ.ค.   | มิ.ย.  | ก.ค.   | ส.ค.   | ก.ย.   | ต.ค.   | พ.ย.   | ธ.ค.   | ม.ค.   | ก.พ.   | มี.ค.  | ปี     |
|------------------|-------|--------|--------|--------|--------|--------|--------|--------|--------|--------|--------|--------|--------|
| สูงสุดปี 2554    | 753   | 12,709 | 4,301  | 3,773  | 10,596 | 16,922 | 27,709 | 2,889  | 886    | 388    | 259    | 188    | 81,373 |
| สะสมปี 2554      | 753   | 13,462 | 17,763 | 21,536 | 32,132 | 49,054 | 76,763 | 79,652 | 80,537 | 80,926 | 81,184 | 81,373 |        |
| เฉลี่ย 2544-2564 | 214   | 1,787  | 970    | 723    | 1,933  | 7,567  | 5,661  | 1,726  | 372    | 192    | 66     | 50     | 21,259 |
| เฉลี่ยสะสม       | 214   | 2,001  | 2,971  | 3,694  | 5,627  | 13,193 | 18,854 | 20,580 | 20,952 | 21,144 | 21,209 | 21,259 |        |
| ต่ำสุดปี 2558    | 189   | 102    | 12     | 11     | 12     | 108    | 211    | 167    | 285    | 24     | 15     | 6      | 1,142  |
| สะสมปี 2558      | 189   | 292    | 303    | 315    | 327    | 434    | 646    | 813    | 1,098  | 1,121  | 1,136  | 1,142  |        |
| ปี 2564          | 18    | 45     | 34     | 191    | 107    | 27,287 | 1,908  | 414    | 71     | 51     | 35     | 33     | 30,191 |
| สะสมปี 2564      | 18    | 63     | 97     | 287    | 394    | 27,681 | 29,588 | 30,002 | 30,072 | 30,123 | 30,158 | 30,191 |        |
| ปี 2565          | 10    | 123    | 29     | 904    | 2,447  | 46,461 | 29,309 | 441    |        |        |        |        | 79,724 |
| สะสมปี 2565      | 10    | 133    | 162    | 1,066  | 3,513  | 49,975 | 79,283 | 79,724 |        |        |        |        |        |

สถานี P.77 น้ำแม่ทา บ้านสบแม่สะปิวัด ต.ทาสบเส้า อ.แม่ทา จ.ลำพูน

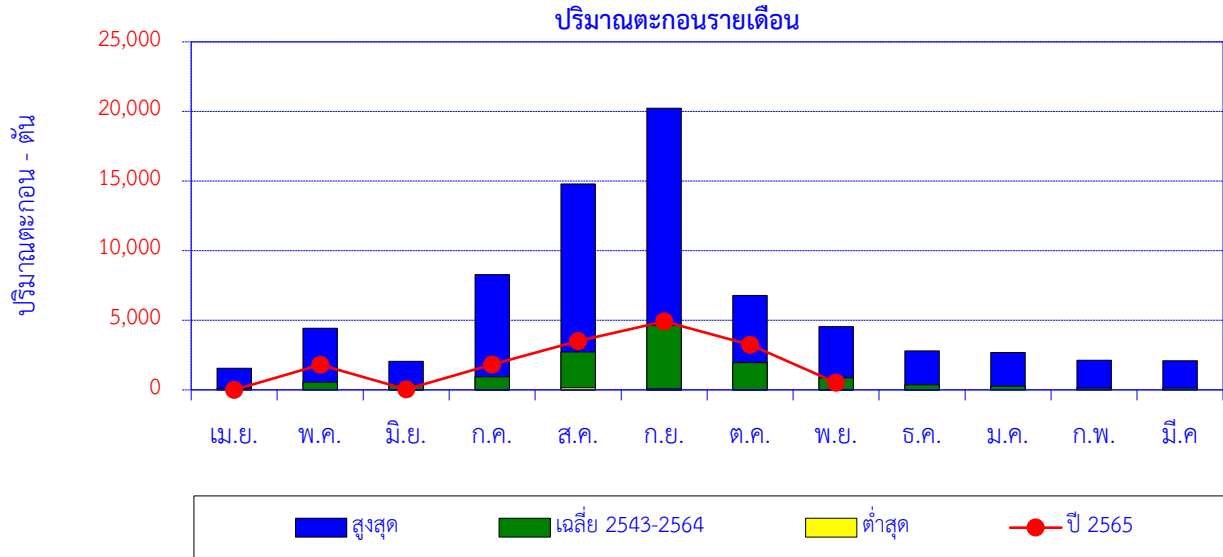

| เดือน            | เม.ย. | พ.ค.  | มิ.ย. | ก.ค.  | ส.ค.   | ก.ย.   | ต.ค.  | พ.ย.  | ธ.ค.  | ม.ค.  | ก.พ.  | มี.ค. | ปี     |
|------------------|-------|-------|-------|-------|--------|--------|-------|-------|-------|-------|-------|-------|--------|
| สูงสุด           | 1,552 | 4,428 | 2,055 | 8,274 | 14,791 | 20,240 | 6,783 | 4,551 | 2,807 | 2,684 | 2,118 | 2,094 |        |
| เฉลี่ย 2543-2564 | 109   | 552   | 343   | 932   | 2,720  | 4,620  | 1,947 | 864   | 364   | 277   | 144   | 140   | 13,012 |
| ต่ำสุด           | 0     | 0     | 1     | 0     | 149    | 69     | 5     | 1     | 8     | 0     | 0     | 0     |        |
| ปี 2565          | 1     | 1,796 | 41    | 1,830 | 3,508  | 4,918  | 3,244 | 510   |       |       |       |       | 15,848 |

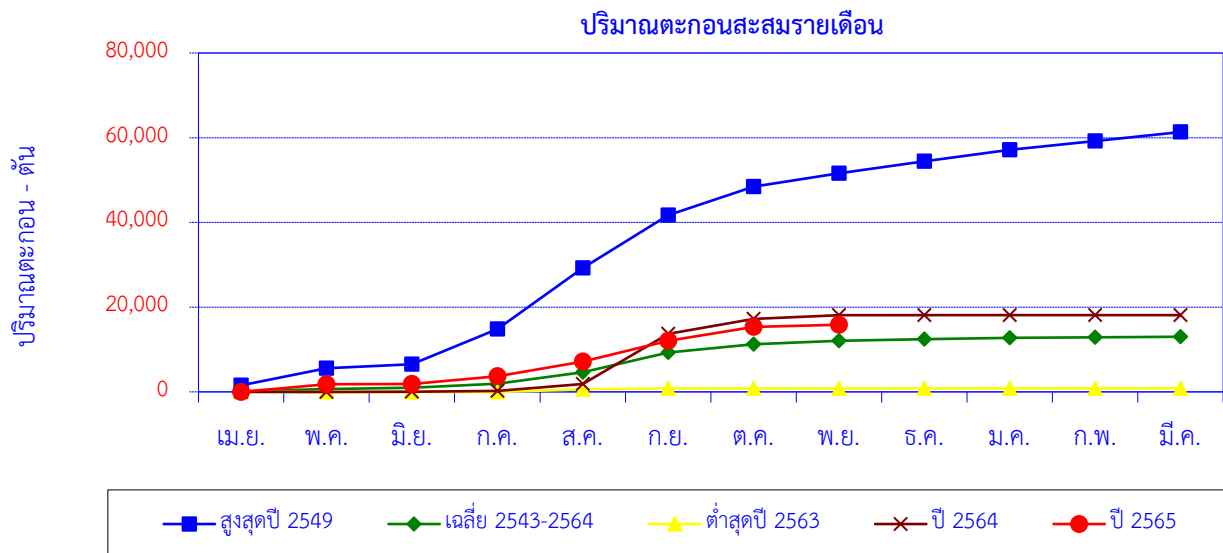

| เดือน            | เม.ย. | พ.ค.  | มิ.ย. | ก.ค.   | ส.ค.   | ก.ย.   | ต.ค.   | พ.ย.   | ธ.ค.   | ม.ค.   | ก.พ.   | มี.ค.  | ปี     |
|------------------|-------|-------|-------|--------|--------|--------|--------|--------|--------|--------|--------|--------|--------|
| สูงสุดปี 2549    | 1,552 | 4,054 | 945   | 8,274  | 14,440 | 12,426 | 6,783  | 3,154  | 2,807  | 2,684  | 2,118  | 2,094  | 61,333 |
| สะสมปี 2549      | 1,552 | 5,606 | 6,551 | 14,825 | 29,265 | 41,691 | 48,475 | 51,629 | 54,436 | 57,120 | 59,239 | 61,333 |        |
| เฉลี่ย 2543-2564 | 109   | 552   | 343   | 932    | 2,720  | 4,620  | 1,947  | 864    | 364    | 277    | 144    | 140    | 13,012 |
| เฉลี่ยสะสม       | 109   | 661   | 1,004 | 1,937  | 4,657  | 9,277  | 11,224 | 12,088 | 12,452 | 12,729 | 12,872 | 13,012 |        |
| ต่ำสุดปี 2563    | 0     | 1     | 1     | 1      | 605    | 159    | 19     | 25     | 1      | 0      | 0      | 0      | 812    |
| สะสมปี 2563      | 0     | 1     | 2     | 3      | 608    | 767    | 786    | 811    | 812    | 812    | 812    | 812    | 812    |
| ปี 2564          | 0     | 6     | 16    | 218    | 1,649  | 11,804 | 3,514  | 894    | 19     | 0      | 0      | 0      | 18,119 |
| สะสมปี 2564      | 0     | 6     | 22    | 240    | 1,888  | 13,693 | 17,207 | 18,101 | 18,119 | 18,119 | 18,119 | 18,119 | 18,119 |
| ปี 2565          | 1     | 1,796 | 41    | 1,830  | 3,508  | 4,918  | 3,244  | 510    |        |        |        |        | 15,848 |
| สะสมปี 2565      | 1     | 1,797 | 1,838 | 3,668  | 7,175  | 12,093 | 15,337 | 15,848 |        |        |        |        | 15,848 |

สถานี P.79 น้ำแม่กวัง บ้านแม่หวาน ต.ป่าเมี่ยง อ.ดอยสะเก็ด จ.เชียงใหม่

ปริมาณตะกอนรายเดือน

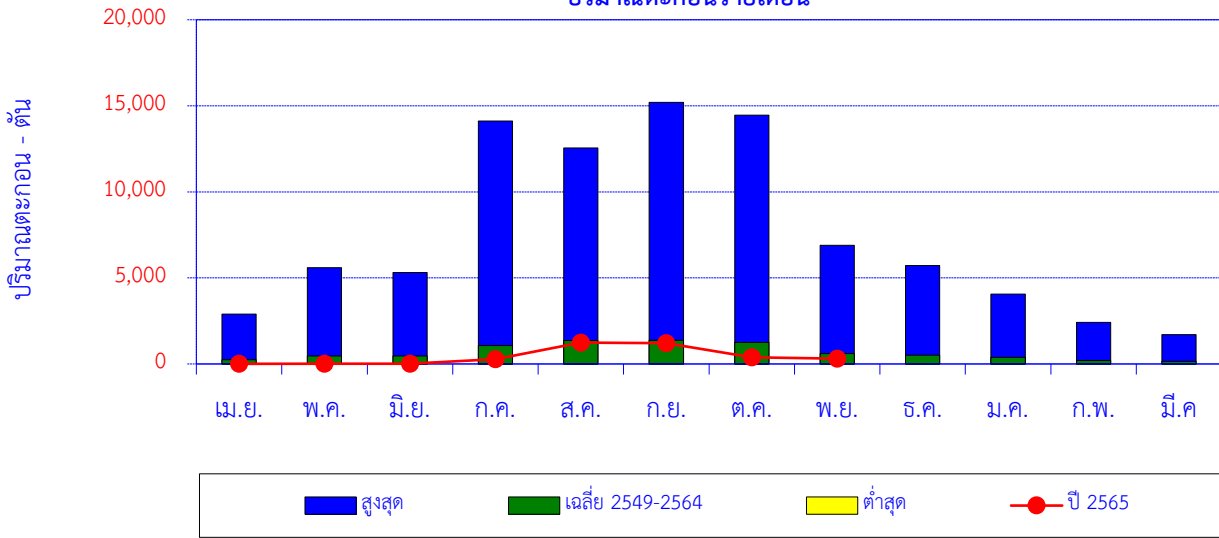

| เดือน            | เม.ย. | พ.ค.  | มิ.ย. | ก.ค.   | ส.ค.   | ก.ย.   | ต.ค.   | พ.ย.  | ธ.ค.  | ม.ค.  | ก.พ.  | มี.ค. | ปี    |
|------------------|-------|-------|-------|--------|--------|--------|--------|-------|-------|-------|-------|-------|-------|
| สูงสุด           | 2,896 | 5,594 | 5,312 | 14,115 | 12,546 | 15,199 | 14,459 | 6,893 | 5,722 | 4,052 | 2,415 | 1,703 |       |
| เฉลี่ย 2549-2564 | 246   | 471   | 464   | 1,071  | 1,368  | 1,375  | 1,247  | 602   | 516   | 382   | 199   | 154   | 8,094 |
| ต่ำสุด           | 0.7   | 4.4   | 3.3   | 11.3   | 17.4   | 25.7   | 11.7   | 5.5   | 3.4   | 2.6   | 2.5   | 2.0   |       |
| ปี 2565          | 7     | 10    | 9     | 280    | 1,241  | 1,204  | 386    | 309   |       |       |       |       | 3,446 |

ปริมาณตะกอนสะสมรายเดือน

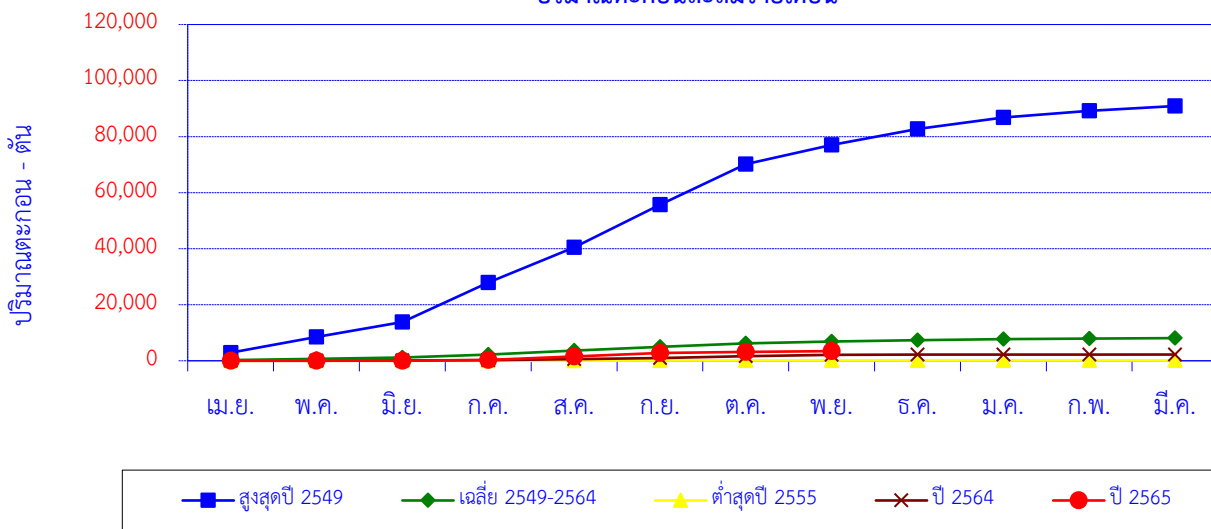

| เดือน            | เม.ย. | พ.ค.  | มิ.ย.  | ก.ค.   | ส.ค.   | ก.ย.   | ต.ค.   | พ.ย.   | ธ.ค.   | ม.ค.   | ก.พ.   | มี.ค.  | ปี     |
|------------------|-------|-------|--------|--------|--------|--------|--------|--------|--------|--------|--------|--------|--------|
| สูงสุดปี 2549    | 2,896 | 5,594 | 5,312  | 14,115 | 12,546 | 15,199 | 14,459 | 6,893  | 5,722  | 4,052  | 2,415  | 1,703  | 90,906 |
| สะสมปี 2549      | 2,896 | 8,490 | 13,802 | 27,917 | 40,463 | 55,663 | 70,121 | 77,015 | 82,737 | 86,789 | 89,204 | 90,906 |        |
| เฉลี่ย 2549-2564 | 246   | 471   | 464    | 1,071  | 1,368  | 1,375  | 1,247  | 602    | 516    | 382    | 199    | 154    | 8,094  |
| เฉลี่ยสะสม       | 246   | 717   | 1,180  | 2,252  | 3,620  | 4,994  | 6,241  | 6,843  | 7,359  | 7,741  | 7,941  | 8,094  |        |
| ต่ำสุดปี 2555    | 4     | 9     | 7      | 11     | 17     | 26     | 12     | 6      | 3      | 3      | 2      | 2      | 101    |
| สะสมปี 2555      | 4     | 12    | 19     | 31     | 48     | 74     | 85     | 91     | 94     | 97     | 99     | 101    |        |
| ปี 2564          | 33    | 10    | 28     | 126    | 423    | 348    | 711    | 476    | 21     | 20     | 17     | 18     | 2,231  |
| สะสมปี 2564      | 33    | 43    | 71     | 197    | 620    | 968    | 1,679  | 2,155  | 2,176  | 2,197  | 2,213  | 2,231  |        |
| ปี 2565          | 7     | 10    | 9      | 280    | 1,241  | 1,204  | 386    | 309    |        |        |        |        | 3,446  |
| สะสมปี 2565      | 7     | 16    | 25     | 305    | 1,546  | 2,751  | 3,136  | 3,446  |        |        |        |        |        |

สถานี P.80 น้ำแม่ลาย บ้านโป่งดิน ต.ป่าเมียง อ.ดอยสะเก็ด จ.เชียงใหม่

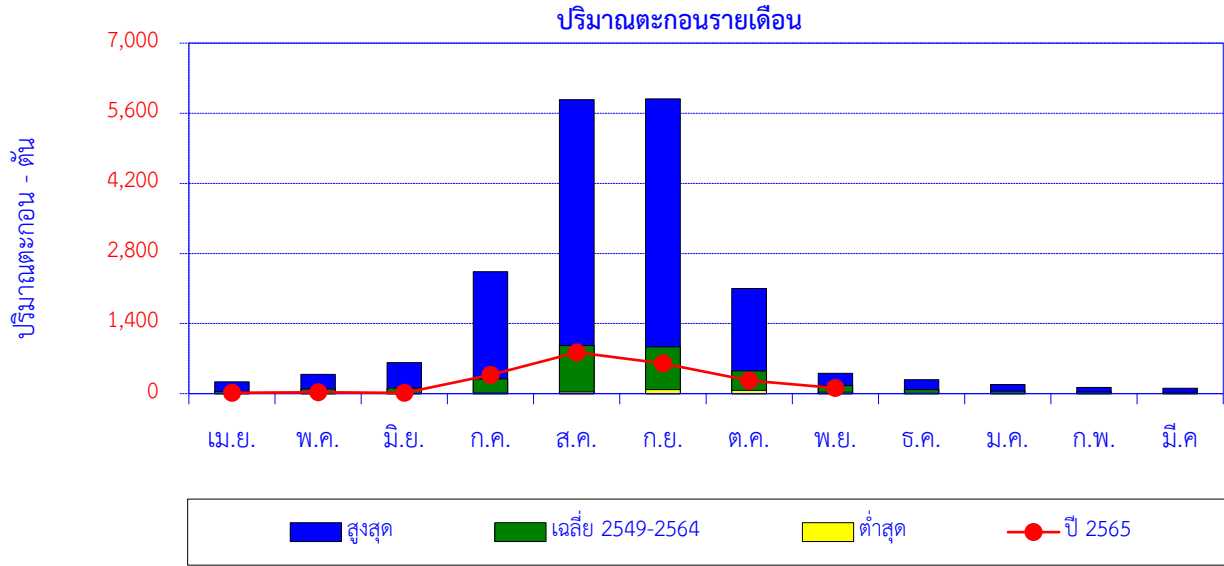

| เดือน            | เม.ย. | พ.ค. | มิ.ย. | ก.ค.  | ส.ค.  | ก.ย.  | ต.ค.  | พ.ย. | ธ.ค. | ม.ค. | ก.พ. | มี.ค. | ปี    |
|------------------|-------|------|-------|-------|-------|-------|-------|------|------|------|------|-------|-------|
| สูงสุด           | 236   | 383  | 620   | 2,433 | 5,872 | 5,886 | 2,101 | 408  | 280  | 183  | 124  | 109   |       |
| เฉลี่ย 2549-2564 | 42    | 92   | 107   | 294   | 960   | 934   | 457   | 160  | 82   | 48   | 35   | 27    | 3,238 |
| ต่ำสุด           | 2     | 3    | 8     | 11    | 31    | 80    | 66    | 30   | 6    | 4    | 2    | 6     |       |
| ปี 2565          | 18    | 27   | 16    | 375   | 825   | 603   | 263   | 113  |      |      |      |       | 2,240 |

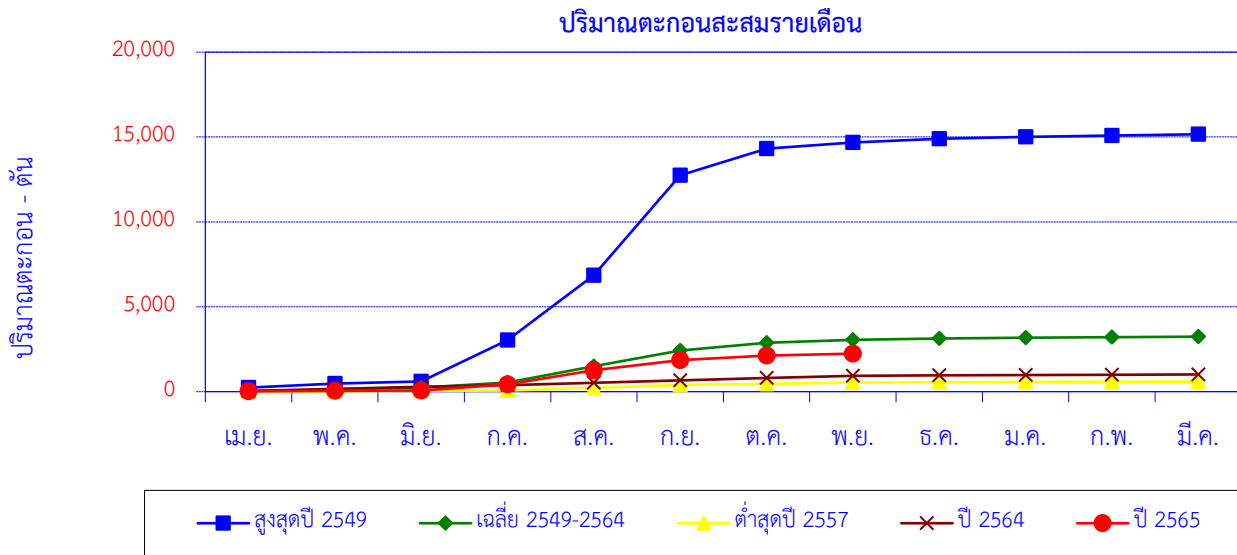

| เดือน            | เม.ย. | พ.ค. | มิ.ย. | ก.ค.  | ส.ค.  | ก.ย.   | ต.ค.   | พ.ย.   | ธ.ค.   | ม.ค.   | ก.พ.   | มี.ค.  | ปี     |
|------------------|-------|------|-------|-------|-------|--------|--------|--------|--------|--------|--------|--------|--------|
| สูงสุดปี 2549    | 236   | 232  | 133   | 2,433 | 3,818 | 5,886  | 1,573  | 368    | 222    | 97     | 92     | 70     | 15,162 |
| สะสมปี 2549      | 236   | 468  | 601   | 3,035 | 6,853 | 12,739 | 14,313 | 14,681 | 14,903 | 15,001 | 15,092 | 15,162 |        |
| เฉลี่ย 2549-2564 | 42    | 92   | 107   | 294   | 960   | 934    | 457    | 160    | 82     | 48     | 35     | 27     | 3,238  |
| เฉลี่ยสะสม       | 42    | 134  | 241   | 535   | 1,495 | 2,429  | 2,886  | 3,046  | 3,129  | 3,177  | 3,211  | 3,238  |        |
| ต่ำสุดปี 2557    | 10    | 17   | 19    | 26    | 158   | 165    | 66     | 76     | 22     | 19     | 9      | 6      | 592    |
| สะสมปี 2557      | 10    | 26   | 45    | 71    | 229   | 394    | 460    | 536    | 558    | 577    | 586    | 592    |        |
| ปี 2564          | 36    | 127  | 131   | 91    | 142   | 134    | 144    | 125    | 26     | 17     | 18     | 23     | 1,015  |
| สะสมปี 2564      | 36    | 163  | 295   | 385   | 528   | 661    | 805    | 931    | 957    | 974    | 992    | 1,015  |        |
| ปี 2565          | 18    | 27   | 16    | 375   | 825   | 603    | 263    | 113    |        |        |        |        | 2,240  |
| สะสมปี 2565      | 18    | 45   | 61    | 436   | 1,261 | 1,864  | 2,126  | 2,240  |        |        |        |        |        |

สถานี P.82 น้ำแม่วาง บ้านสบวิน ต.แม่วิน อ.แม่วาง จ.เชียงใหม่

ปริมาณตะกอนรายเดือน

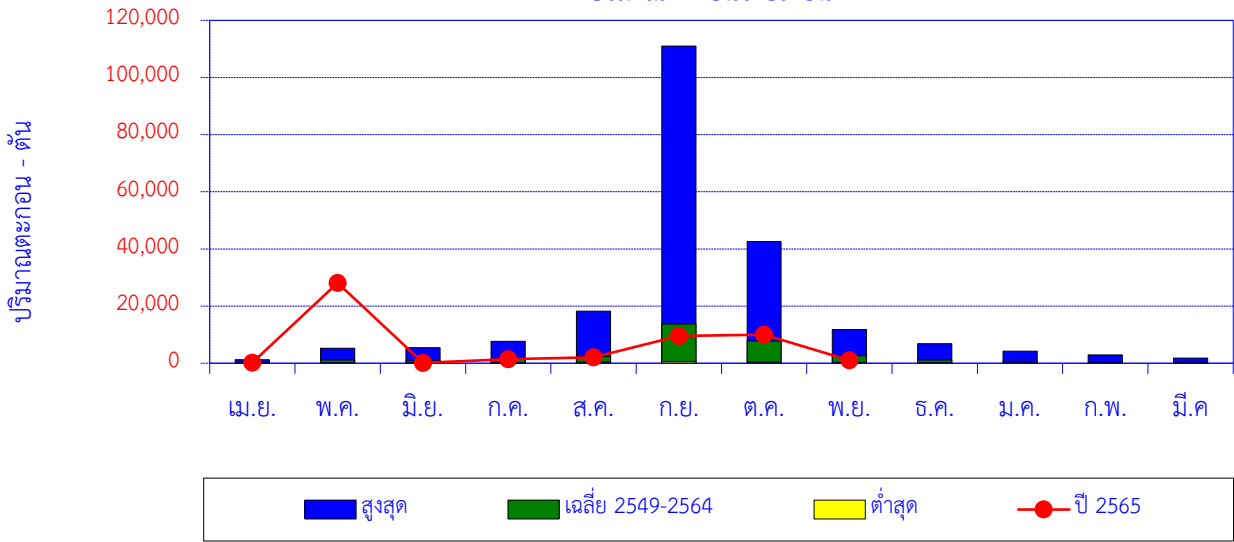

| เดือน            | เม.ย. | พ.ค.   | มิ.ย. | ก.ค.  | ส.ค.   | ก.ย.    | ต.ค.   | พ.ย.   | ธ.ค.  | ม.ค.  | ก.พ.  | มี.ค. | ปี     |
|------------------|-------|--------|-------|-------|--------|---------|--------|--------|-------|-------|-------|-------|--------|
| สูงสุด           | 1,181 | 5,245  | 5,463 | 7,697 | 18,202 | 111,002 | 42,585 | 11,802 | 6,785 | 4,234 | 2,919 | 1,745 |        |
| เฉลี่ย 2549-2564 | 221   | 1,134  | 815   | 1,441 | 2,363  | 13,748  | 7,735  | 2,587  | 1,083 | 666   | 366   | 225   | 32,384 |
| ต่ำสุด           | 20    | 23     | 60    | 57    | 350    | 525     | 369    | 267    | 136   | 81    | 39    | 23    |        |
| ปี 2565          | 151   | 28,111 | 134   | 1,427 | 2,025  | 9,561   | 10,025 | 1,034  |       |       |       |       | 52,468 |

ปริมาณตะกอนสะสมรายเดือน

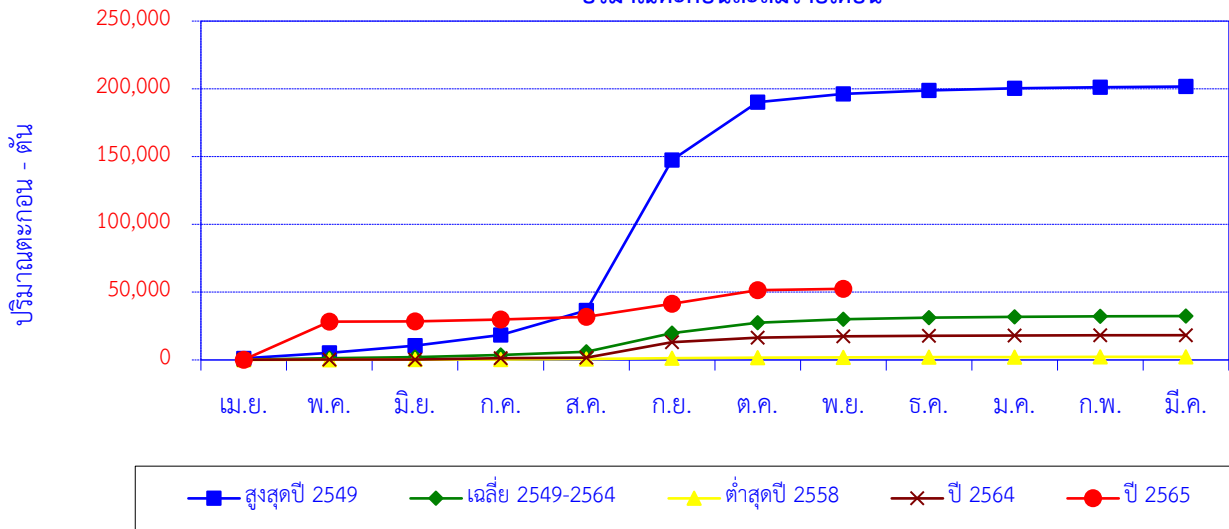

| เดือน            | เม.ย. | พ.ค.   | มิ.ย.  | ก.ค.   | ส.ค.   | ก.ย.    | ต.ค.    | พ.ย.    | ธ.ค.    | ม.ค.    | ก.พ.    | มี.ค.   | ปี      |
|------------------|-------|--------|--------|--------|--------|---------|---------|---------|---------|---------|---------|---------|---------|
| สูงสุดปี 2549    | 1,181 | 4,000  | 5,463  | 7,697  | 18,202 | 111,002 | 42,585  | 6,168   | 2,466   | 1,566   | 890     | 500     | 201,719 |
| สะสมปี 2549      | 1,181 | 5,181  | 10,644 | 18,341 | 36,543 | 147,545 | 190,129 | 196,297 | 198,763 | 200,329 | 201,219 | 201,719 |         |
| เฉลี่ย 2549-2564 | 221   | 1,134  | 815    | 1,441  | 2,363  | 13,748  | 7,735   | 2,587   | 1,083   | 666     | 366     | 225     | 32,384  |
| เฉลี่ยสะสม       | 221   | 1,355  | 2,171  | 3,611  | 5,974  | 19,722  | 27,457  | 30,044  | 31,127  | 31,792  | 32,159  | 32,384  |         |
| ต่ำสุดปี 2558    | 77    | 83     | 69     | 168    | 378    | 525     | 369     | 267     | 136     | 105     | 72      | 56      | 2,306   |
| สะสมปี 2558      | 77    | 160    | 230    | 397    | 775    | 1,300   | 1,669   | 1,936   | 2,072   | 2,178   | 2,250   | 2,306   |         |
| ปี 2564          | 181   | 96     | 99     | 826    | 545    | 11,299  | 3,480   | 967     | 319     | 215     | 103     | 128     | 18,258  |
| สะสมปี 2564      | 181   | 277    | 376    | 1,202  | 1,747  | 13,045  | 16,525  | 17,493  | 17,812  | 18,027  | 18,130  | 18,258  |         |
| ปี 2565          | 151   | 28,111 | 134    | 1,427  | 2,025  | 9,561   | 10,025  | 1,034   |         |         |         |         | 52,468  |
| สะสมปี 2565      | 151   | 28,261 | 28,395 | 29,822 | 31,847 | 41,408  | 51,433  | 52,468  |         |         |         |         |         |

สถานี P.84 น้ำแม่วาง บ้านพันตน ต.ทุ่งปี อ.แม่วาง จ.เชียงใหม่

ปริมาณตะกอนรายเดือน

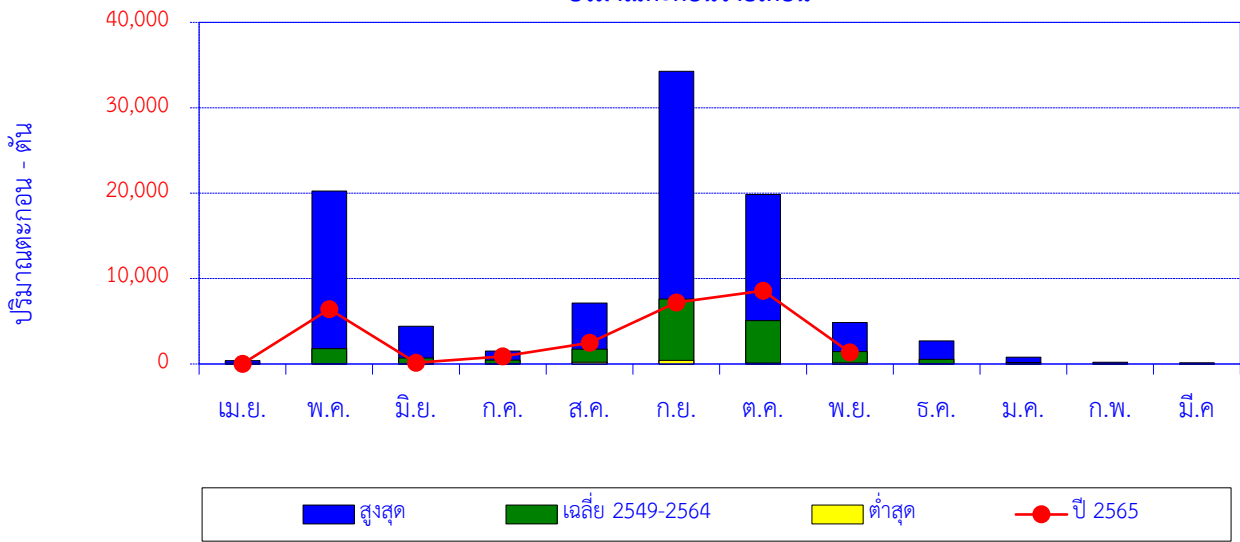

| เดือน            | เม.ย. | พ.ค.   | มิ.ย. | ก.ค.  | ส.ค.  | ก.ย.   | ต.ค.   | พ.ย.  | ธ.ค.  | ม.ค. | ก.พ. | มี.ค. | ปี     |
|------------------|-------|--------|-------|-------|-------|--------|--------|-------|-------|------|------|-------|--------|
| สูงสุด           | 395   | 20,237 | 4,424 | 1,515 | 7,122 | 34,288 | 19,851 | 4,871 | 2,696 | 805  | 201  | 141   |        |
| เฉลี่ย 2549-2564 | 83    | 1,809  | 699   | 448   | 1,732 | 7,604  | 5,071  | 1,461 | 552   | 174  | 42   | 42    | 19,716 |
| ต่ำสุด           | 3     | 6      | 7     | 11    | 217   | 407    | 112    | 134   | 9     | 8    | 2    | 2     |        |
| ปี 2565          | 27    | 6,405  | 155   | 876   | 2,482 | 7,188  | 8,578  | 1,363 |       |      |      |       | 27,073 |

ปริมาณตะกอนสะสมรายเดือน

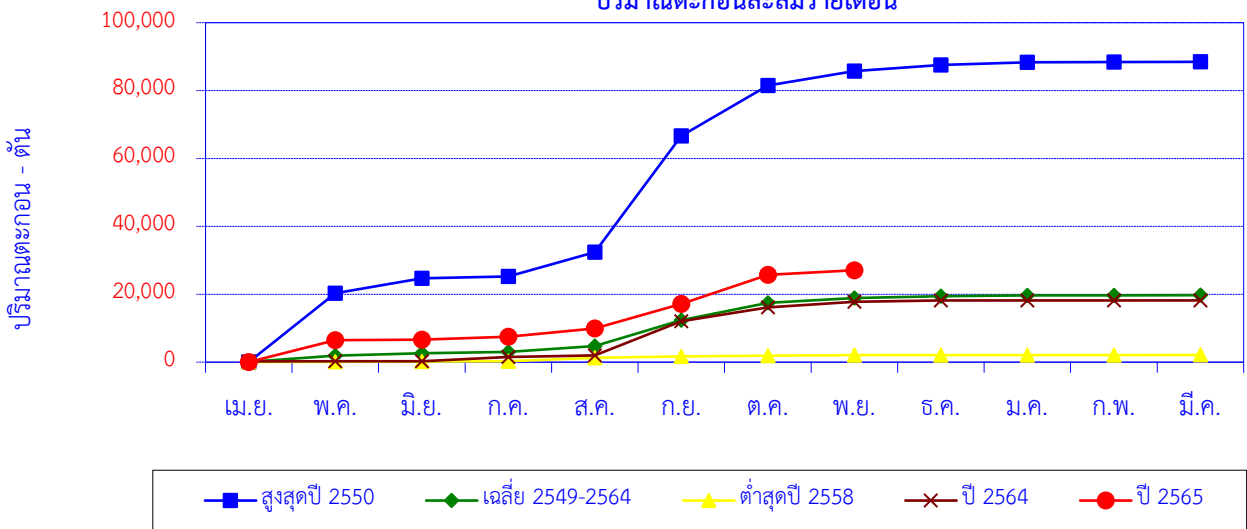

| เดือน            | เม.ย. | พ.ค.   | มิ.ย.  | ก.ค.   | ส.ค.   | ก.ย.   | ต.ค.   | พ.ย.   | ธ.ค.   | ม.ค.   | ก.พ.   | มี.ค.  | ปี     |
|------------------|-------|--------|--------|--------|--------|--------|--------|--------|--------|--------|--------|--------|--------|
| สูงสุดปี 2550    | 30    | 20,237 | 4,424  | 565    | 7,122  | 34,288 | 14,861 | 4,201  | 1,796  | 805    | 84     | 47     | 88,459 |
| สะสมปี 2550      | 30    | 20,267 | 24,691 | 25,256 | 32,378 | 66,666 | 81,527 | 85,728 | 87,524 | 88,329 | 88,412 | 88,459 |        |
| เฉลี่ย 2549-2564 | 83    | 1,809  | 699    | 448    | 1,732  | 7,604  | 5,071  | 1,461  | 552    | 174    | 42     | 42     | 19,716 |
| เฉลี่ยสะสม       | 83    | 1,892  | 2,591  | 3,039  | 4,771  | 12,375 | 17,446 | 18,907 | 19,459 | 19,633 | 19,674 | 19,716 |        |
| ต่ำสุดปี 2558    | 26    | 93     | 54     | 73     | 1,016  | 407    | 243    | 134    | 20     | 14     | 15     | 18     | 2,114  |
| สะสมปี 2558      | 26    | 120    | 173    | 246    | 1,262  | 1,670  | 1,912  | 2,046  | 2,066  | 2,080  | 2,095  | 2,114  |        |
| ปี 2564          | 211   | 40     | 7      | 1,222  | 522    | 10,025 | 4,062  | 1,704  | 368    | 8      | 5      | 6      | 18,179 |
| สะสมปี 2564      | 211   | 251    | 257    | 1,479  | 2,001  | 12,026 | 16,088 | 17,792 | 18,161 | 18,168 | 18,174 | 18,179 |        |
| ปี 2565          | 27    | 6,405  | 155    | 876    | 2,482  | 7,188  | 8,578  | 1,363  |        |        |        |        | 27,073 |
| สะสมปี 2565      | 27    | 6,432  | 6,587  | 7,463  | 9,945  | 17,132 | 25,710 | 27,073 |        |        |        |        |        |

สถานี P.92 น้ำแม่แตง บ้านเมืองกีด อ.แม่แตง จ.เชียงใหม่

ปริมาณตะกอนรายเดือน

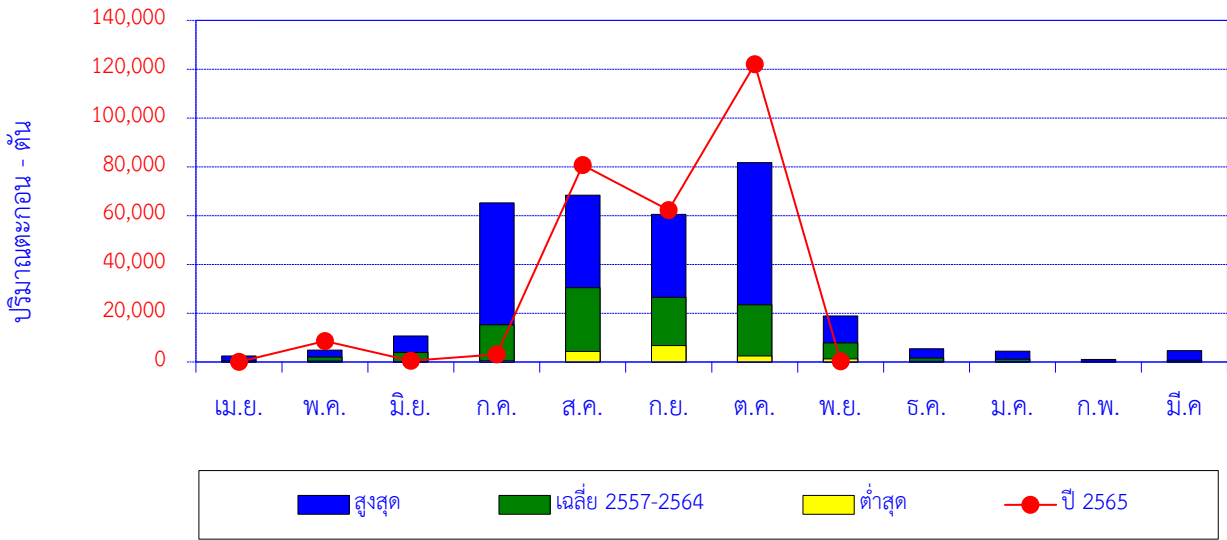

| เดือน            | เม.ย. | พ.ค.  | มิ.ย.  | ก.ค.   | ส.ค.   | ก.ย.   | ต.ค.    | พ.ย.   | ธ.ค.  | ม.ค.  | ก.พ. | มี.ค. | ปี      |
|------------------|-------|-------|--------|--------|--------|--------|---------|--------|-------|-------|------|-------|---------|
| สูงสุด           | 2,487 | 4,867 | 10,698 | 65,229 | 68,396 | 60,505 | 81,716  | 18,854 | 5,458 | 4,445 | 997  | 4,618 |         |
| เฉลี่ย 2557-2564 | 506   | 1,992 | 3,896  | 15,284 | 30,463 | 26,548 | 23,458  | 7,826  | 1,605 | 1,172 | 323  | 715   | 113,788 |
| ต่ำสุด           | 11    | 358   | 147    | 498    | 4,374  | 6,686  | 2,426   | 1,300  | 256   | 195   | 88   | 56    |         |
| ปี 2565          | 63    | 8,615 | 544    | 3,133  | 80,701 | 62,222 | 122,075 | 274    |       |       |      |       | 277,628 |

ปริมาณตะกอนสะสมรายเดือน

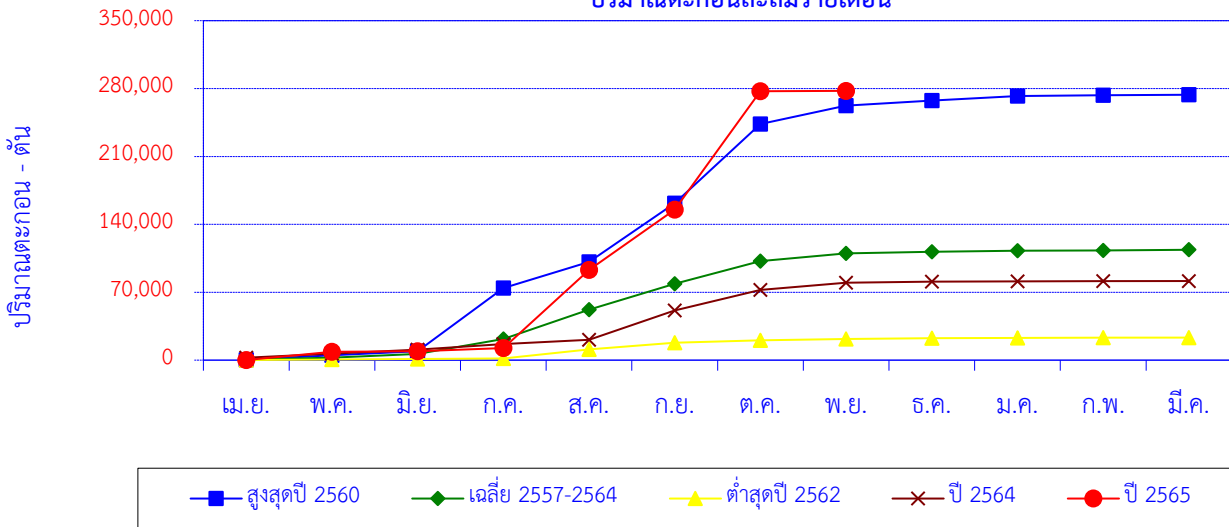

| เดือน            | เม.ย. | พ.ค.  | มิ.ย.  | ก.ค.   | ส.ค.    | ก.ย.    | ต.ค.    | พ.ย.    | ธ.ค.    | ม.ค.    | ก.พ.    | มี.ค.   | ปี      |
|------------------|-------|-------|--------|--------|---------|---------|---------|---------|---------|---------|---------|---------|---------|
| สูงสุดปี 2560    | 271   | 4,867 | 4,021  | 65,229 | 26,829  | 60,505  | 81,716  | 18,854  | 5,458   | 4,445   | 997     | 420     | 273,612 |
| สะสมปี 2560      | 271   | 5,138 | 9,159  | 74,388 | 101,217 | 161,722 | 243,438 | 262,292 | 267,751 | 272,195 | 273,192 | 273,612 |         |
| เฉลี่ย 2557-2564 | 506   | 1,992 | 3,896  | 15,284 | 30,463  | 26,548  | 23,458  | 7,826   | 1,605   | 1,172   | 323     | 715     | 113,788 |
| เฉลี่ยสะสม       | 506   | 2,498 | 6,394  | 21,678 | 52,141  | 78,689  | 102,148 | 109,974 | 111,579 | 112,750 | 113,074 | 113,788 |         |
| ต่ำสุดปี 2562    | 133   | 358   | 750    | 498    | 9,450   | 6,686   | 2,426   | 1,606   | 640     | 396     | 176     | 110     | 23,228  |
| สะสมปี 2562      | 133   | 491   | 1,240  | 1,738  | 11,188  | 17,874  | 20,300  | 21,906  | 22,547  | 22,943  | 23,118  | 23,228  |         |
| ปี 2564          | 2,487 | 4,272 | 4,132  | 5,581  | 4,374   | 30,424  | 20,987  | 7,664   | 938     | 439     | 193     | 56      | 81,548  |
| สะสมปี 2564      | 2,487 | 6,759 | 10,892 | 16,472 | 20,846  | 51,270  | 72,257  | 79,921  | 80,860  | 81,299  | 81,492  | 81,548  |         |
| ปี 2565          | 63    | 8,615 | 544    | 3,133  | 80,701  | 62,222  | 122,075 | 274     |         |         |         |         | 277,628 |
| สะสมปี 2565      | 63    | 8,679 | 9,222  | 12,356 | 93,057  | 155,279 | 277,354 | 277,628 |         |         |         |         |         |



สถานี P.92A น้ำแม่แตง บ้านห้วยป่าซาง ต.กิตติขันธ์ อ.แม่แตง จ.เชียงใหม่

ปริมาณตะกอนรายเดือน

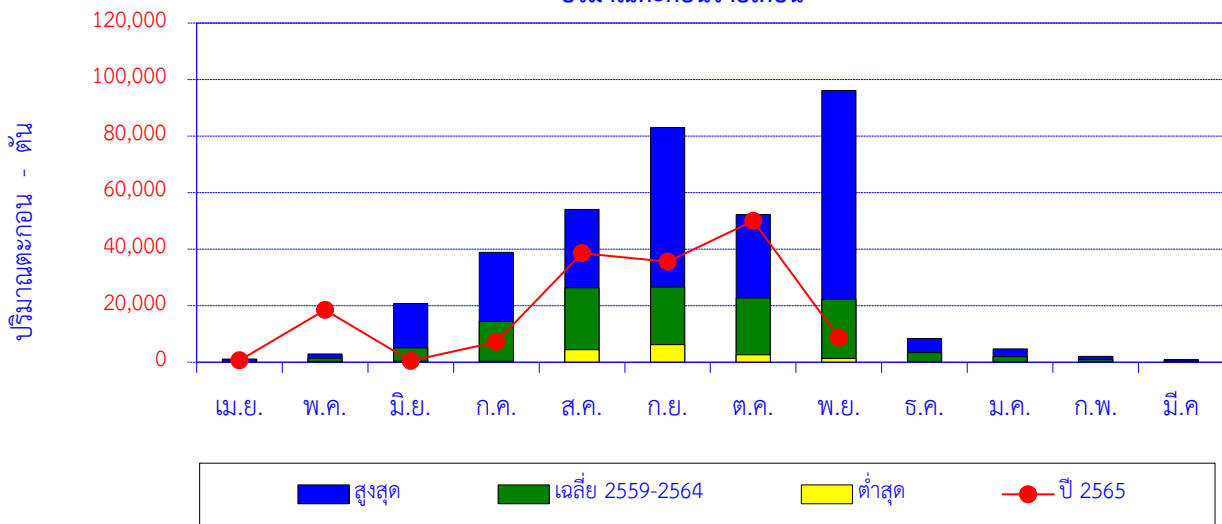

| เดือน            | เม.ย. | พ.ค.   | มิ.ย.  | ก.ค.   | ส.ค.   | ก.ย.   | ต.ค.   | พ.ย.   | ธ.ค.  | ม.ค.  | ก.พ.  | มี.ค. | ปี      |
|------------------|-------|--------|--------|--------|--------|--------|--------|--------|-------|-------|-------|-------|---------|
| สูงสุด           | 1,099 | 2,871  | 20,737 | 38,852 | 54,102 | 82,981 | 52,295 | 96,175 | 8,369 | 4,689 | 2,075 | 949   |         |
| เฉลี่ย 2559-2564 | 370   | 1,417  | 5,112  | 14,426 | 26,363 | 26,599 | 22,728 | 22,269 | 3,360 | 1,947 | 908   | 454   | 125,952 |
| ต่ำสุด           | 70    | 300    | 355    | 405    | 4,381  | 6,185  | 2,617  | 1,328  | 306   | 164   | 40    | 10    |         |
| ปี 2565          | 606   | 18,517 | 492    | 7,159  | 38,604 | 35,527 | 50,005 | 8,690  |       |       |       |       | 159,599 |

ปริมาณตะกอนสะสมรายเดือน

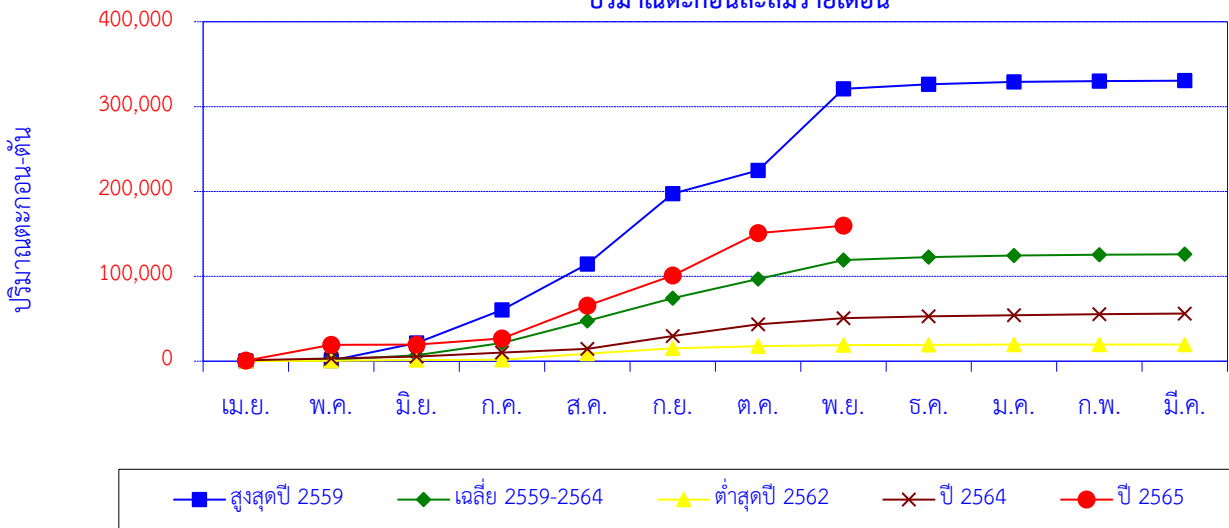

| เดือน            | เม.ย. | พ.ค.   | มิ.ย.  | ก.ค.   | ส.ค.    | ก.ย.    | ต.ค.    | พ.ย.    | ธ.ค.    | ม.ค.    | ก.พ.    | มี.ค.   | ปี      |
|------------------|-------|--------|--------|--------|---------|---------|---------|---------|---------|---------|---------|---------|---------|
| สูงสุดปี 2559    | 70    | 790    | 20,737 | 38,852 | 54,102  | 82,981  | 27,220  | 96,175  | 5,239   | 2,869   | 1,005   | 501     | 330,542 |
| สะสมปี 2559      | 70    | 860    | 21,598 | 60,450 | 114,552 | 197,533 | 224,753 | 320,928 | 326,167 | 329,036 | 330,041 | 330,542 |         |
| เฉลี่ย 2559-2564 | 370   | 1,417  | 5,112  | 14,426 | 26,363  | 26,599  | 22,728  | 22,269  | 3,360   | 1,947   | 908     | 454     | 125,952 |
| เฉลี่ยสะสม       | 370   | 1,787  | 6,899  | 21,325 | 47,688  | 74,286  | 97,015  | 119,284 | 122,644 | 124,590 | 125,499 | 125,952 |         |
| ต่ำสุดปี 2562    | 117   | 356    | 817    | 405    | 7,152   | 6,185   | 2,617   | 1,348   | 409     | 240     | 40      | 10      | 19,696  |
| สะสมปี 2562      | 117   | 473    | 1,290  | 1,695  | 8,848   | 15,032  | 17,649  | 18,997  | 19,406  | 19,646  | 19,686  | 19,696  |         |
| ปี 2564          | 1,099 | 2,157  | 2,049  | 4,769  | 4,381   | 15,028  | 14,091  | 7,260   | 2,012   | 1,372   | 1,203   | 722     | 56,144  |
| สะสมปี 2564      | 1,099 | 3,256  | 5,306  | 10,075 | 14,455  | 29,483  | 43,574  | 50,834  | 52,846  | 54,218  | 55,421  | 56,144  |         |
| ปี 2565          | 606   | 18,517 | 492    | 7,159  | 38,604  | 35,527  | 50,005  | 8,690   |         |         |         |         | 159,599 |
| สะสมปี 2565      | 606   | 19,123 | 19,615 | 26,774 | 65,377  | 100,904 | 150,909 | 159,599 |         |         |         |         |         |

สถานี W.1C แม่น้ำวัง สะพานเสตุวารี ต.เวียงเหนือ อ.เมือง จ.ลำปาง

ปริมาณตะกอนรายเดือน

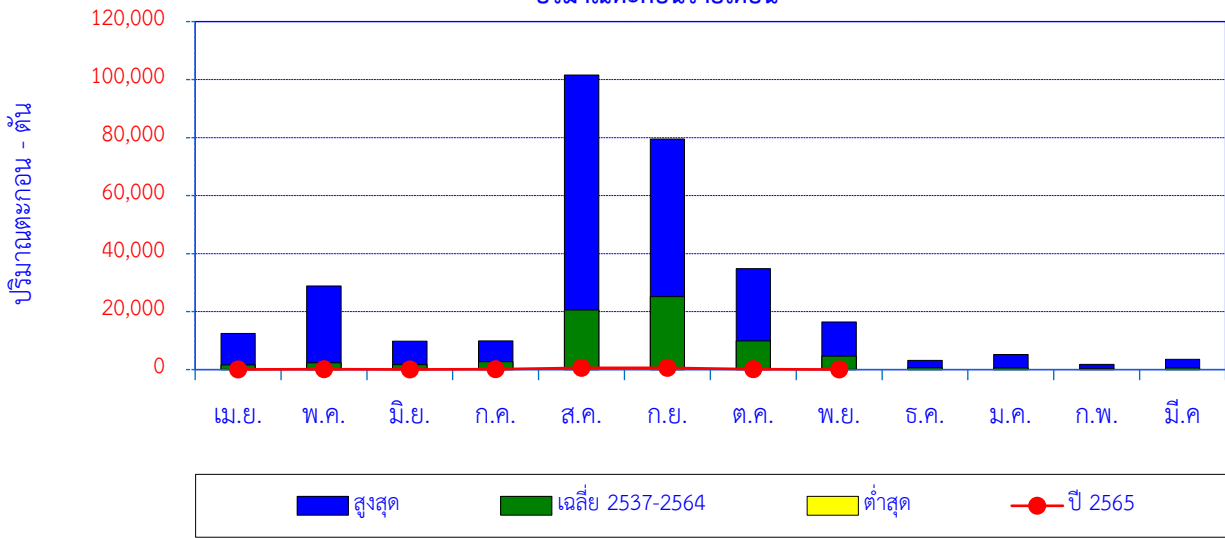

| เดือน            | เม.ย.  | พ.ค.   | มิ.ย. | ก.ค.  | ส.ค.    | ก.ย.   | ต.ค.   | พ.ย.   | ธ.ค.  | ม.ค.  | ก.พ.  | มี.ค. | ปี     |
|------------------|--------|--------|-------|-------|---------|--------|--------|--------|-------|-------|-------|-------|--------|
| สูงสุด           | 12,423 | 28,826 | 9,774 | 9,921 | 101,542 | 79,536 | 34,846 | 16,370 | 3,130 | 5,187 | 1,815 | 3,575 |        |
| เฉลี่ย 2537-2564 | 1,572  | 2,384  | 1,687 | 2,687 | 20,529  | 25,135 | 9,909  | 4,644  | 668   | 630   | 325   | 557   | 70,727 |
| ต่ำสุด           | 11     | 5      | 8     | 42    | 52      | 55     | 11     | 21     | 13    | 20    | 30    | 9     |        |
| ปี 2565          | 79     | 166    | 37    | 133   | 587     | 558    | 107    | 24     |       |       |       |       | 1,690  |

ปริมาณตะกอนสะสมรายเดือน

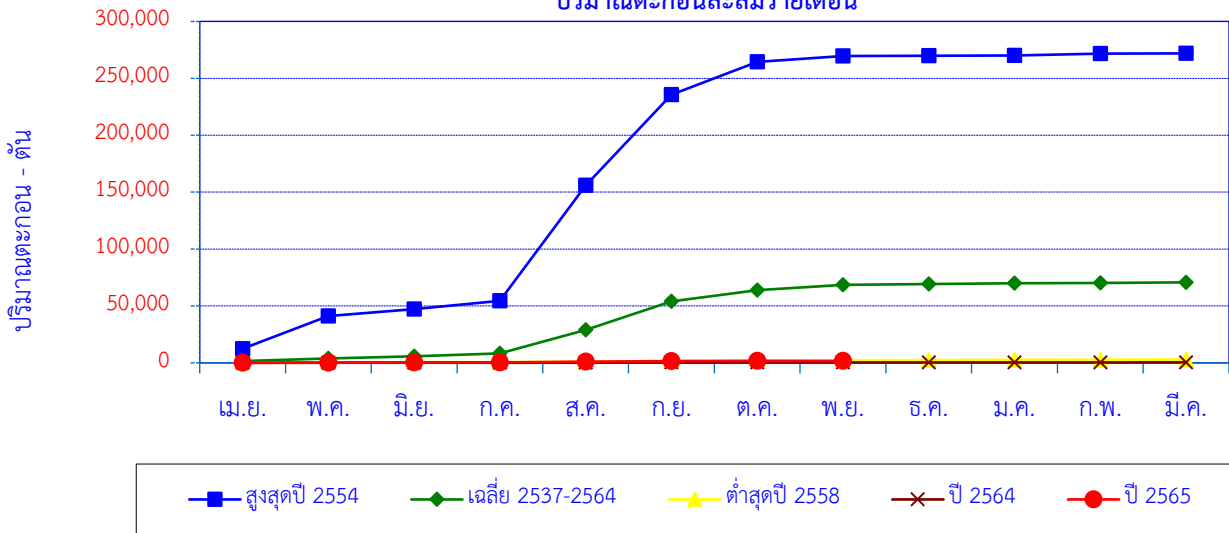

| เดือน            | เม.ย.  | พ.ค.   | มิ.ย.  | ก.ค.   | ส.ค.    | ก.ย.    | ต.ค.    | พ.ย.    | ธ.ค.    | ม.ค.    | ก.พ.    | มี.ค.   | ปี      |
|------------------|--------|--------|--------|--------|---------|---------|---------|---------|---------|---------|---------|---------|---------|
| สูงสุดปี 2554    | 12,423 | 28,826 | 5,870  | 7,388  | 101,542 | 79,536  | 28,953  | 5,137   | 197     | 117     | 1,815   | 122     | 271,925 |
| สะสมปี 2554      | 12,423 | 41,249 | 47,120 | 54,507 | 156,049 | 235,585 | 264,538 | 269,675 | 269,872 | 269,988 | 271,803 | 271,925 |         |
| เฉลี่ย 2537-2564 | 1,572  | 2,384  | 1,687  | 2,687  | 20,529  | 25,135  | 9,909   | 4,644   | 668     | 630     | 325     | 557     | 70,727  |
| เฉลี่ยสะสม       | 1,572  | 3,956  | 5,643  | 8,329  | 28,859  | 53,994  | 63,903  | 68,547  | 69,215  | 69,845  | 70,170  | 70,727  |         |
| ต่ำสุดปี 2558    | 211    | 166    | 126    | 147    | 336     | 687     | 445     | 194     | 122     | 181     | 153     | 130     | 2,899   |
| สะสมปี 2558      | 211    | 377    | 503    | 651    | 987     | 1,673   | 2,118   | 2,312   | 2,434   | 2,616   | 2,769   | 2,899   |         |
| ปี 2564          | 68     | 20     | 11     | 42     | 52      | 59      | 11      | 56      | 17      | 23      | 31      | 59      | 450     |
| สะสมปี 2564      | 68     | 88     | 99     | 141    | 193     | 252     | 263     | 319     | 336     | 359     | 390     | 450     |         |
| ปี 2565          | 79     | 166    | 37     | 133    | 587     | 558     | 107     | 24      |         |         |         |         | 1,690   |
| สะสมปี 2565      | 79     | 244    | 281    | 414    | 1,001   | 1,559   | 1,665   | 1,690   |         |         |         |         |         |

สถานี W.3A แม่น้ำวัง บ้านดอนชัย ต.ล้อมแรด อ.เถิน จ.ลำปาง

ปริมาณตะกอนรายเดือน

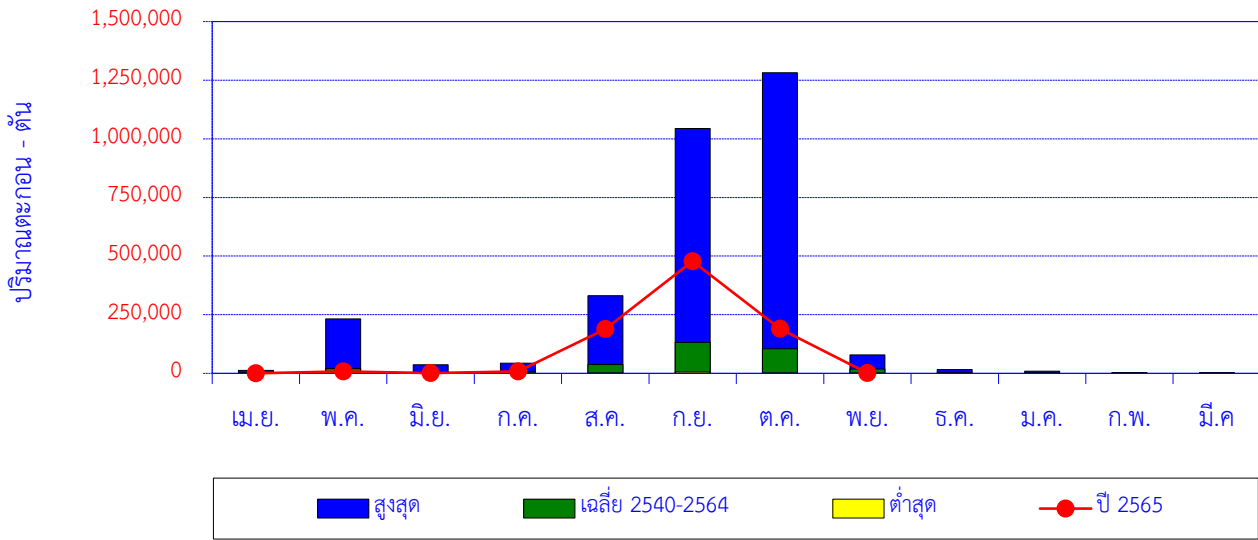

| เดือน            | เม.ย.  | พ.ค.    | มิ.ย.  | ก.ค.   | ส.ค.    | ก.ย.      | ต.ค.      | พ.ย.   | ธ.ค.   | ม.ค.  | ก.พ.  | มี.ค. | ปี      |
|------------------|--------|---------|--------|--------|---------|-----------|-----------|--------|--------|-------|-------|-------|---------|
| สูงสุด           | 12,764 | 232,333 | 36,834 | 43,090 | 331,049 | 1,043,859 | 1,282,038 | 78,855 | 16,435 | 9,586 | 2,975 | 2,649 |         |
| เฉลี่ย 2540-2564 | 1,360  | 20,694  | 5,824  | 7,813  | 38,071  | 132,315   | 105,191   | 18,290 | 2,278  | 1,398 | 587   | 571   | 334,391 |
| ต่ำสุด           | 7      | 51      | 19     | 133    | 1,789   | 5,895     | 1,260     | 421    | 9      | 5     | 4     | 1     |         |
| ปี 2565          | 389    | 8,539   | 1,033  | 7,923  | 188,518 | 478,179   | 190,264   | 809    |        |       |       |       | 875,653 |

ปริมาณตะกอนสะสมรายเดือน

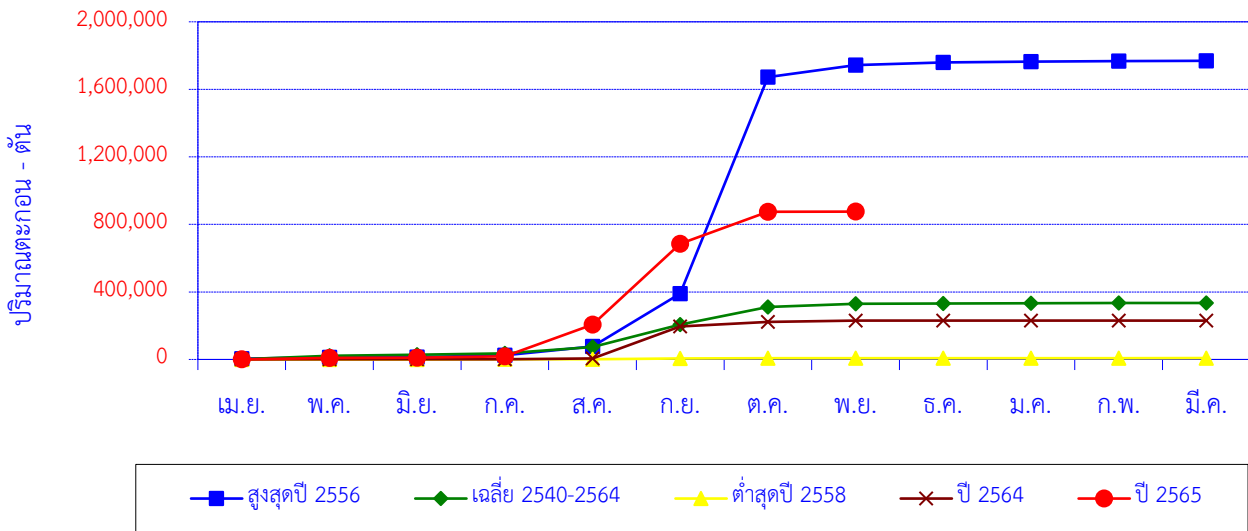

| เดือน            | เม.ย. | พ.ค.   | มิ.ย.  | ก.ค.   | ส.ค.    | ก.ย.    | ต.ค.      | พ.ย.      | ธ.ค.      | ม.ค.      | ก.พ.      | มี.ค.     | ปี        |
|------------------|-------|--------|--------|--------|---------|---------|-----------|-----------|-----------|-----------|-----------|-----------|-----------|
| สูงสุดปี 2556    | 4,426 | 7,270  | 2,607  | 10,928 | 52,489  | 312,557 | 1,282,038 | 70,905    | 16,079    | 4,926     | 2,603     | 2,106     | 1,768,936 |
| สะสมปี 2556      | 4,426 | 11,696 | 14,304 | 25,231 | 77,720  | 390,277 | 1,672,316 | 1,743,221 | 1,759,300 | 1,764,226 | 1,766,829 | 1,768,936 |           |
| เฉลี่ย 2540-2564 | 1,360 | 20,694 | 5,824  | 7,813  | 38,071  | 132,315 | 105,191   | 18,290    | 2,278     | 1,398     | 587       | 571       | 334,391   |
| เฉลี่ยสะสม       | 1,360 | 22,054 | 27,877 | 35,690 | 73,761  | 206,076 | 311,267   | 329,557   | 331,835   | 333,232   | 333,820   | 334,391   |           |
| ต่ำสุดปี 2558    | 147   | 98     | 18     | 83     | 1,357   | 4,891   | 776       | 324       | 397       | 40        | 20        | 6         | 8,158     |
| สะสมปี 2558      | 147   | 245    | 262    | 345    | 1,702   | 6,594   | 7,370     | 7,694     | 8,091     | 8,131     | 8,151     | 8,158     |           |
| ปี 2564          | 656   | 107    | 19     | 632    | 3,987   | 189,261 | 27,712    | 7,045     | 94        | 39        | 143       | 102       | 229,797   |
| สะสมปี 2564      | 656   | 763    | 782    | 1,414  | 5,401   | 194,662 | 222,374   | 229,420   | 229,514   | 229,553   | 229,696   | 229,797   |           |
| ปี 2565          | 389   | 8,539  | 1,033  | 7,923  | 188,518 | 478,179 | 190,264   | 809       |           |           |           |           | 875,653   |
| สะสมปี 2565      | 389   | 8,927  | 9,960  | 17,883 | 206,402 | 684,581 | 874,845   | 875,653   |           |           |           |           |           |

สถานี W.16A แม่น้ำวัง บ้านไฮ ต.ปงดอน อ.แจ้ห่ม จ.ลำปาง

ปริมาณตะกอนรายเดือน

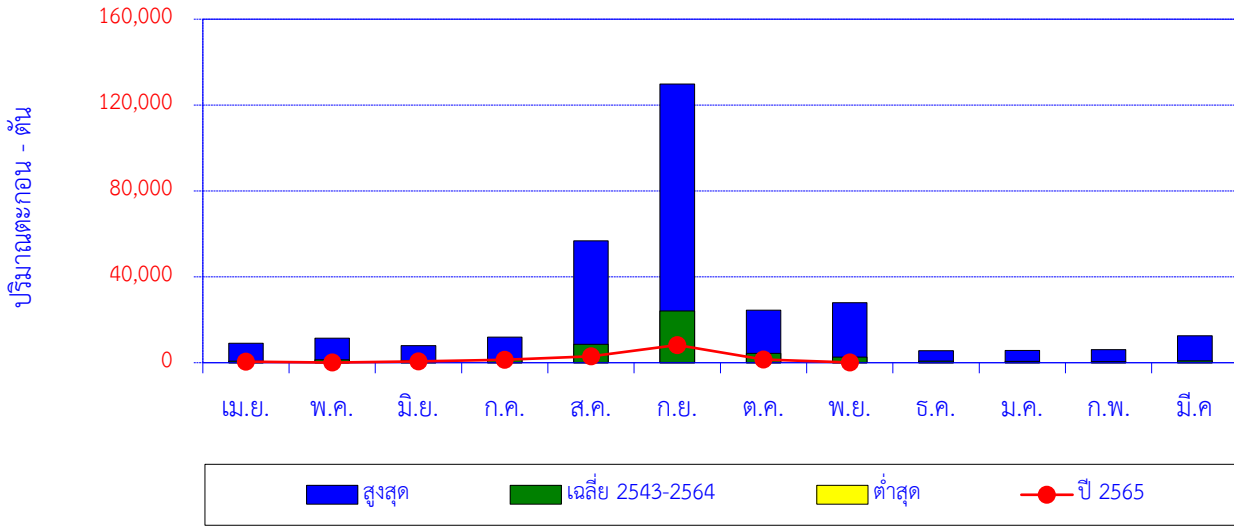

| เดือน            | เม.ย. | พ.ค.   | มิ.ย. | ก.ค.   | ส.ค.   | ก.ย.    | ต.ค.   | พ.ย.   | ธ.ค.  | ม.ค.  | ก.พ.  | มี.ค.  | ปี     |
|------------------|-------|--------|-------|--------|--------|---------|--------|--------|-------|-------|-------|--------|--------|
| สูงสุด           | 9,091 | 11,476 | 7,982 | 11,933 | 56,741 | 129,854 | 24,508 | 27,904 | 5,641 | 5,728 | 6,116 | 12,481 |        |
| เฉลี่ย 2543-2564 | 679   | 1,416  | 929   | 1,502  | 8,605  | 24,114  | 4,400  | 2,578  | 742   | 583   | 532   | 824    | 46,903 |
| ต่ำสุด           | 2     | 3      | 32    | 83     | 48     | 25      | 29     | 13     | 8     | 4     | 2     | 2      |        |
| ปี 2565          | 481   | 68     | 657   | 1,405  | 2,978  | 8,227   | 1,435  | 125    |       |       |       |        | 15,376 |

ปริมาณตะกอนสะสมรายเดือน

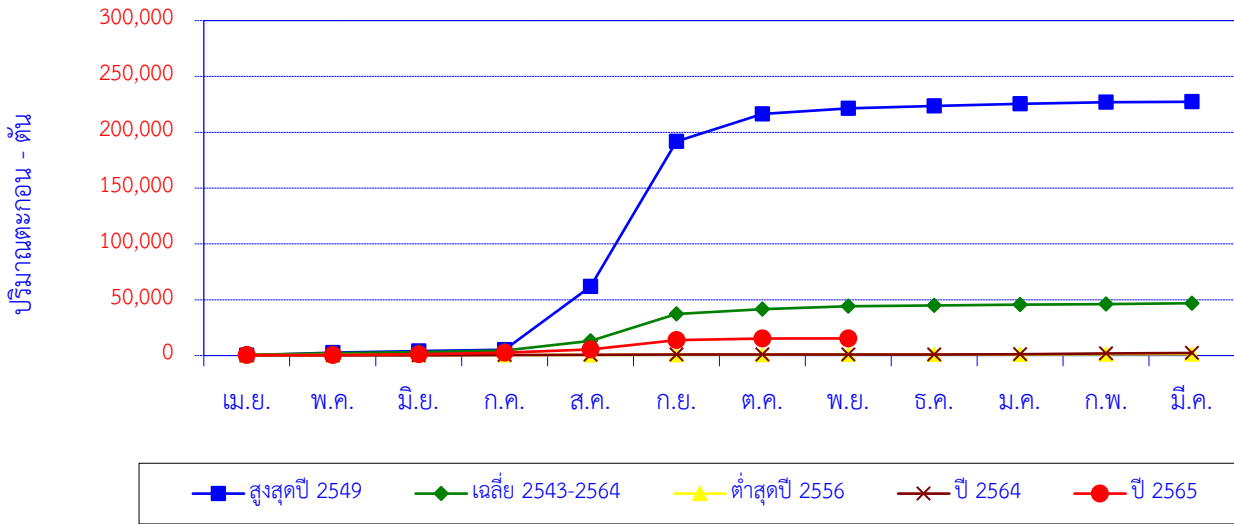

| เดือน            | เม.ย. | พ.ค.  | มิ.ย. | ก.ค.  | ส.ค.   | ก.ย.    | ต.ค.    | พ.ย.    | ธ.ค.    | ม.ค.    | ก.พ.    | มี.ค.   | ปี      |
|------------------|-------|-------|-------|-------|--------|---------|---------|---------|---------|---------|---------|---------|---------|
| สูงสุดปี 2549    | 137   | 2,462 | 1,482 | 1,099 | 56,741 | 129,854 | 24,508  | 5,237   | 2,009   | 1,986   | 1,380   | 425     | 227,321 |
| สะสมปี 2549      | 137   | 2,600 | 4,081 | 5,180 | 61,921 | 191,775 | 216,284 | 221,521 | 223,530 | 225,516 | 226,896 | 227,321 |         |
| เฉลี่ย 2543-2564 | 679   | 1,416 | 929   | 1,502 | 8,605  | 24,114  | 4,400   | 2,578   | 742     | 583     | 532     | 824     | 46,903  |
| เฉลี่ยสะสม       | 679   | 2,094 | 3,023 | 4,525 | 13,130 | 37,243  | 41,644  | 44,222  | 44,963  | 45,546  | 46,079  | 46,903  |         |
| ต่ำสุดปี 2556    | 283   | 68    | 45    | 101   | 48     | 46      | 182     | 72      | 79      | 118     | 128     | 93      | 1,263   |
| สะสมปี 2556      | 283   | 351   | 396   | 497   | 545    | 591     | 773     | 845     | 925     | 1,042   | 1,170   | 1,263   |         |
| ปี 2564          | 240   | 38    | 52    | 96    | 337    | 108     | 75      | 83      | 27      | 146     | 623     | 485     | 2,309   |
| สะสมปี 2564      | 240   | 278   | 330   | 426   | 762    | 870     | 945     | 1,028   | 1,055   | 1,201   | 1,823   | 2,309   |         |
| ปี 2565          | 481   | 68    | 657   | 1,405 | 2,978  | 8,227   | 1,435   | 125     |         |         |         |         | 15,376  |
| สะสมปี 2565      | 481   | 548   | 1,206 | 2,611 | 5,589  | 13,816  | 15,251  | 15,376  |         |         |         |         |         |

สถานี W.17 น้ำแม่สอย บ้านหนองนาว ต.แจ้ห่ม อ.แจ้ห่ม จ.ลำปาง

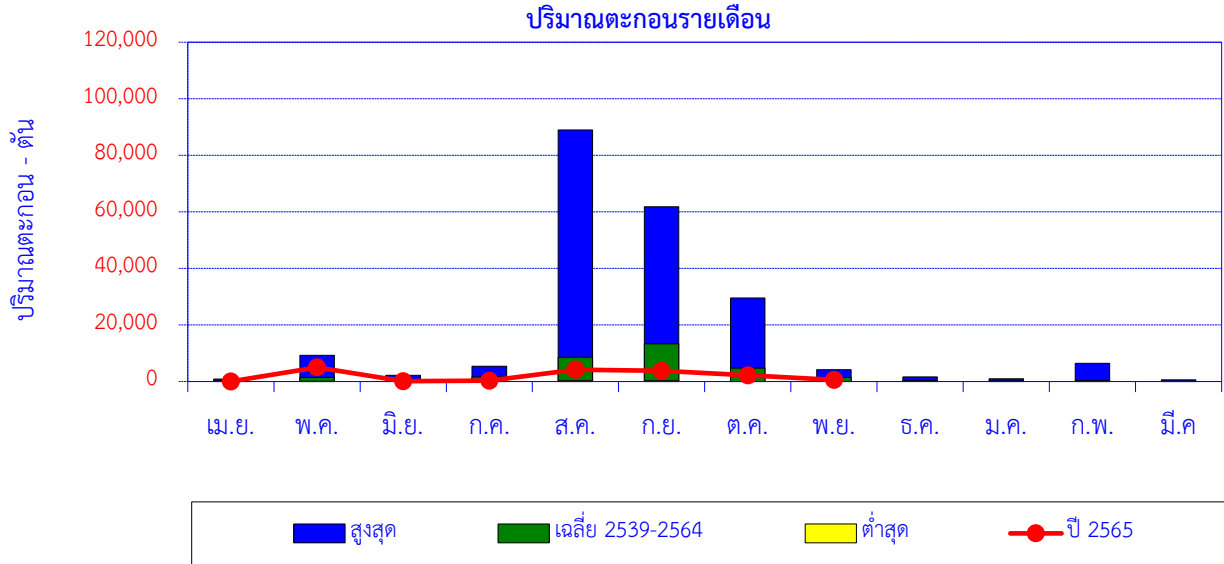

| เดือน            | เม.ย. | พ.ค.  | มิ.ย. | ก.ค.  | ส.ค.   | ก.ย.   | ต.ค.   | พ.ย.  | ธ.ค.  | ม.ค. | ก.พ.  | มี.ค. | ปี     |
|------------------|-------|-------|-------|-------|--------|--------|--------|-------|-------|------|-------|-------|--------|
| สูงสุด           | 920   | 9,308 | 2,232 | 5,362 | 88,961 | 61,835 | 29,595 | 4,176 | 1,662 | 984  | 6,438 | 621   |        |
| เฉลี่ย 2539-2564 | 190   | 1,439 | 797   | 1,596 | 8,577  | 13,294 | 4,713  | 1,421 | 400   | 248  | 379   | 147   | 33,202 |
| ต่ำสุด           | 0     | 8     | 38    | 166   | 319    | 264    | 0      | 0     | 0     | 7    | 6     | 4     |        |
| ปี 2565          | 33    | 4,991 | 106   | 351   | 4,223  | 3,785  | 2,195  | 609   |       |      |       |       | 16,293 |

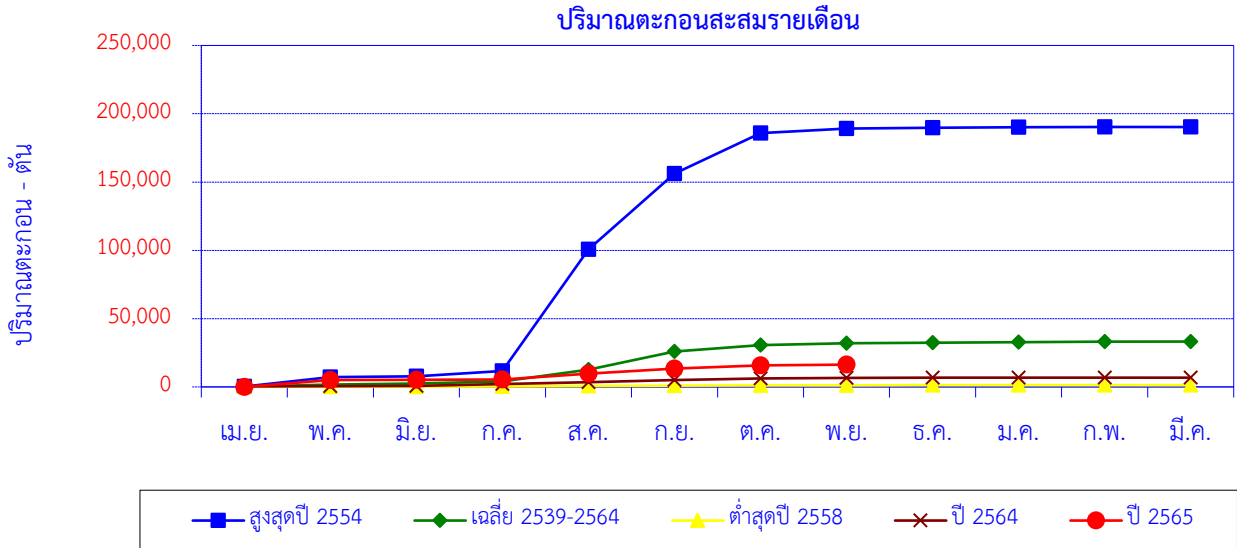

| เดือน            | เม.ย. | พ.ค.  | มิ.ย. | ก.ค.   | ส.ค.    | ก.ย.    | ต.ค.    | พ.ย.    | ธ.ค.    | ม.ค.    | ก.พ.    | มี.ค.   | ปี      |
|------------------|-------|-------|-------|--------|---------|---------|---------|---------|---------|---------|---------|---------|---------|
| สูงสุดปี 2554    | 260   | 6,961 | 624   | 3,851  | 88,961  | 55,586  | 29,595  | 3,292   | 704     | 276     | 132     | 40      | 190,283 |
| สะสมปี 2554      | 260   | 7,221 | 7,845 | 11,696 | 100,657 | 156,243 | 185,838 | 189,130 | 189,834 | 190,111 | 190,243 | 190,283 |         |
| เฉลี่ย 2539-2564 | 190   | 1,439 | 797   | 1,596  | 8,577   | 13,294  | 4,713   | 1,421   | 400     | 248     | 379     | 147     | 33,202  |
| เฉลี่ยสะสม       | 190   | 1,630 | 2,427 | 4,022  | 12,599  | 25,893  | 30,606  | 32,027  | 32,427  | 32,676  | 33,055  | 33,202  |         |
| ต่ำสุดปี 2558    | 73    | 95    | 46    | 166    | 319     | 264     | 128     | 89      | 30      | 24      | 17      | 19      | 1,270   |
| สะสมปี 2558      | 73    | 167   | 214   | 379    | 699     | 962     | 1,091   | 1,180   | 1,209   | 1,234   | 1,251   | 1,270   |         |
| ปี 2564          | 370   | 151   | 218   | 1,413  | 1,220   | 1,637   | 1,116   | 475     | 85      | 53      | 10      | 9       | 6,756   |
| สะสมปี 2564      | 370   | 521   | 739   | 2,152  | 3,371   | 5,009   | 6,125   | 6,600   | 6,685   | 6,737   | 6,747   | 6,756   |         |
| ปี 2565          | 33    | 4,991 | 106   | 351    | 4,223   | 3,785   | 2,195   | 609     |         |         |         |         | 16,293  |
| สะสมปี 2565      | 33    | 5,024 | 5,130 | 5,481  | 9,704   | 13,489  | 15,684  | 16,293  |         |         |         |         |         |

สถานี W.25 แม่น้ำวัง บ้านร่องเคาะ ต.ร่องเคาะ อ.วังเหนือ จ.ลำปาง

ปริมาณตะกอนรายเดือน

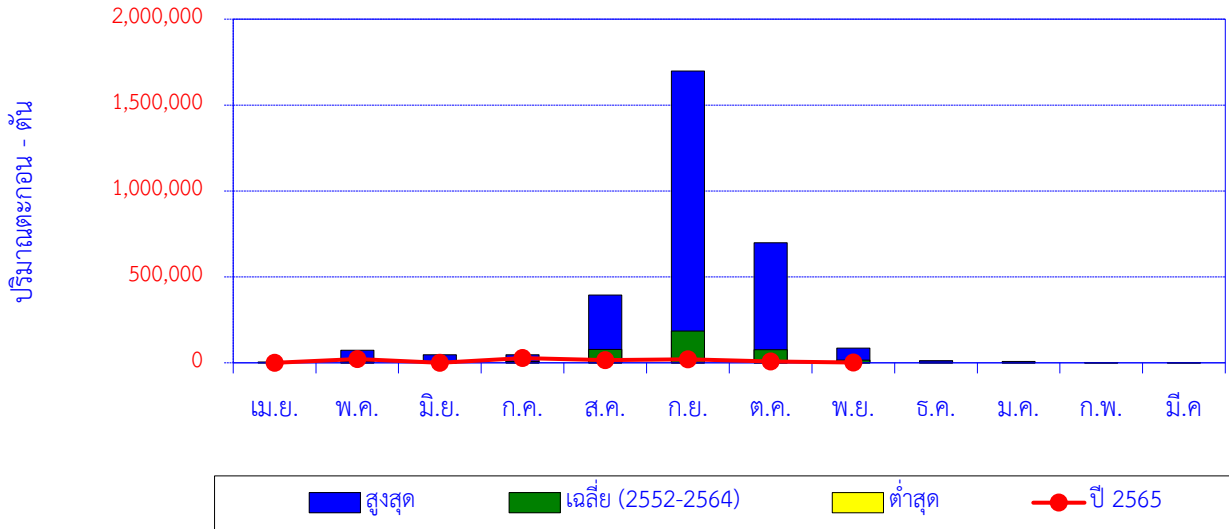

| เดือน              | เม.ย. | พ.ค.   | มิ.ย.  | ก.ค.   | ส.ค.    | ก.ย.      | ต.ค.    | พ.ย.   | ธ.ค.   | ม.ค.  | ก.พ.  | มี.ค. | ปี      |
|--------------------|-------|--------|--------|--------|---------|-----------|---------|--------|--------|-------|-------|-------|---------|
| สูงสุด             | 4,498 | 73,793 | 46,615 | 46,572 | 394,966 | 1,698,046 | 698,261 | 84,834 | 12,466 | 7,580 | 1,069 | 530   |         |
| เฉลี่ย (2552-2564) | 735   | 7,141  | 5,084  | 7,289  | 78,546  | 184,495   | 76,755  | 16,025 | 2,573  | 910   | 164   | 199   | 379,916 |
| ต่ำสุด             | 0     | 52     | 20     | 14     | 566     | 408       | 154     | 80     | 4      | 4     | 7     | 1     |         |
| ปี 2565            | 27    | 21,564 | 597    | 27,497 | 15,662  | 20,364    | 8,208   | 1,167  |        |       |       |       | 95,085  |

ปริมาณตะกอนสะสมรายเดือน

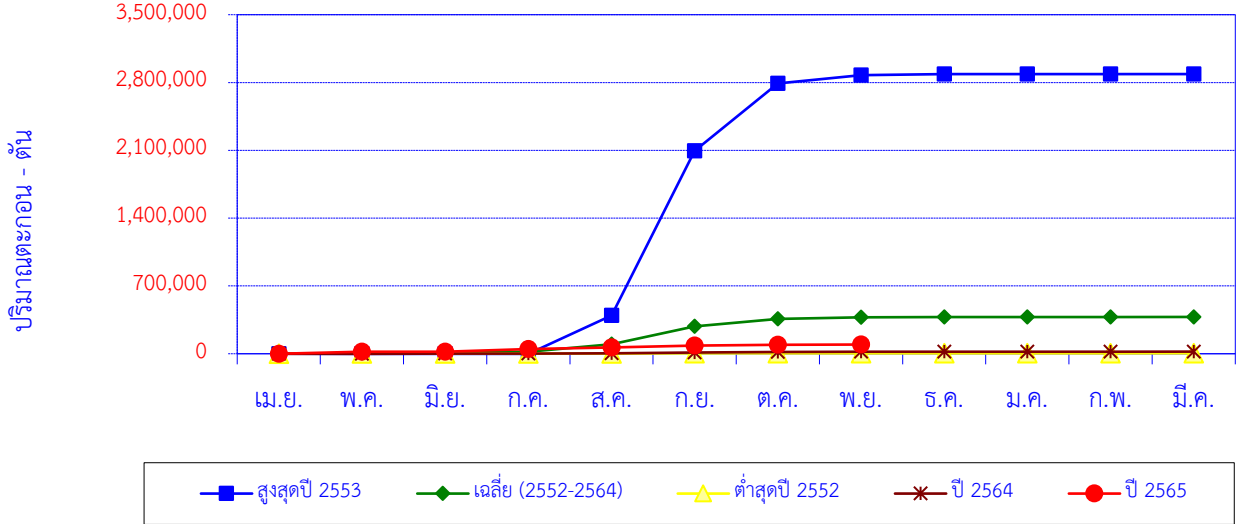

| เดือน              | เม.ย. | พ.ค.   | มิ.ย.  | ก.ค.   | ส.ค.    | ก.ย.      | ต.ค.      | พ.ย.      | ธ.ค.      | ม.ค.      | ก.พ.      | มี.ค.     | ปี        |
|--------------------|-------|--------|--------|--------|---------|-----------|-----------|-----------|-----------|-----------|-----------|-----------|-----------|
| สูงสุดปี 2553      | 38    | 52     | 20     | 14     | 394,966 | 1,698,046 | 698,261   | 84,834    | 9,853     | 598       | 103       | 521       | 2,887,306 |
| สะสมปี 2553        | 38    | 90     | 110    | 125    | 395,090 | 2,093,136 | 2,791,397 | 2,876,232 | 2,886,084 | 2,886,682 | 2,886,785 | 2,887,306 |           |
| เฉลี่ย (2552-2564) | 735   | 7,141  | 5,084  | 7,289  | 78,546  | 184,495   | 76,755    | 16,025    | 2,573     | 910       | 164       | 199       | 379,916   |
| เฉลี่ยสะสม         | 735   | 7,876  | 12,960 | 20,249 | 98,795  | 283,290   | 360,045   | 376,070   | 378,643   | 379,553   | 379,717   | 379,916   |           |
| ต่ำสุดปี 2552      | 5     | 762    | 1,117  | 454    | 763     | 1,254     | 1,088     | 184       | 32        | 13        | 7         | 5         | 5,683     |
| สะสมปี 2552        | 5     | 767    | 1,884  | 2,338  | 3,101   | 4,355     | 5,443     | 5,627     | 5,659     | 5,672     | 5,679     | 5,683     |           |
| ปี 2564            | 104   | 218    | 898    | 1,089  | 3,157   | 7,449     | 6,300     | 2,344     | 77        | 88        | 86        | 306       | 22,116    |
| สะสมปี 2564        | 104   | 321    | 1,220  | 2,309  | 5,466   | 12,915    | 19,215    | 21,559    | 21,636    | 21,724    | 21,810    | 22,116    |           |
| ปี 2565            | 27    | 21,564 | 597    | 27,497 | 15,662  | 20,364    | 8,208     | 1,167     |           |           |           |           | 95,085    |
| สะสมปี 2565        | 27    | 21,590 | 22,187 | 49,684 | 65,345  | 85,709    | 93,918    | 95,085    |           |           |           |           |           |

สถานี Y.1C แม่น้ำยม บ้านน้ำโค้ง ต.ป่าแเมต อ.เมือง จ.แพร่

ปริมาณตะกอนรายเดือน

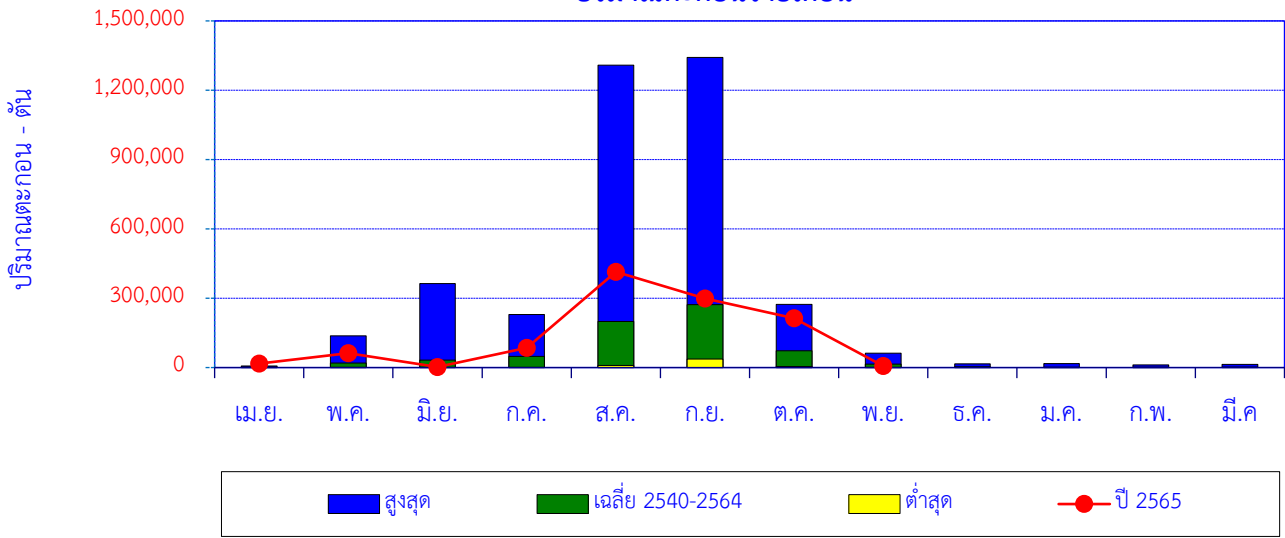

| เดือน            | เม.ย.  | พ.ค.    | มิ.ย.   | ก.ค.    | ส.ค.      | ก.ย.      | ต.ค.    | พ.ย.   | ธ.ค.   | ม.ค.   | ก.พ.   | มี.ค.  | ปี        |
|------------------|--------|---------|---------|---------|-----------|-----------|---------|--------|--------|--------|--------|--------|-----------|
| สูงสุด           | 6,489  | 136,646 | 363,866 | 229,687 | 1,308,446 | 1,341,555 | 273,281 | 62,149 | 16,513 | 16,920 | 11,803 | 14,189 |           |
| เฉลี่ย 2540-2564 | 2,038  | 19,551  | 32,087  | 47,988  | 198,953   | 272,532   | 72,674  | 14,747 | 3,260  | 1,502  | 1,033  | 1,630  | 667,997   |
| ต่ำสุด           | 8      | 212     | 27      | 63      | 9,445     | 36,515    | 4,043   | 1,074  | 136    | 50     | 18     | 0      |           |
| ปี 2565          | 17,405 | 62,324  | 2,642   | 84,913  | 414,190   | 298,621   | 213,118 | 7,010  |        |        |        |        | 1,100,223 |

ปริมาณตะกอนสะสมรายเดือน

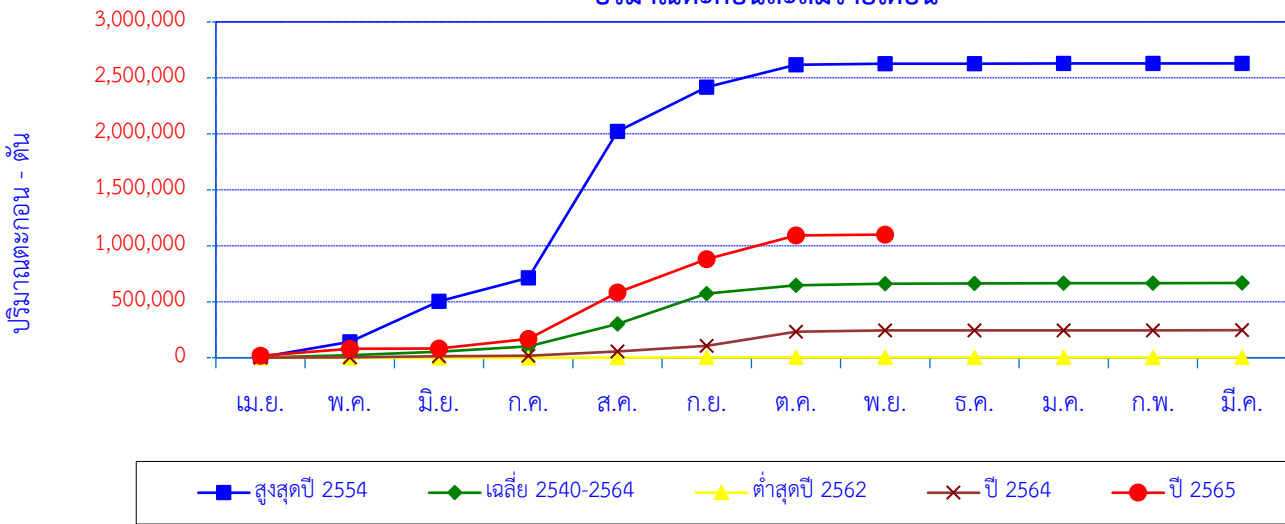

| เดือน            | เม.ย.  | พ.ค.    | มิ.ย.   | ก.ค.    | ส.ค.      | ก.ย.      | ต.ค.      | พ.ย.      | ธ.ค.      | ม.ค.      | ก.พ.      | มี.ค.     | ปี        |
|------------------|--------|---------|---------|---------|-----------|-----------|-----------|-----------|-----------|-----------|-----------|-----------|-----------|
| สูงสุดปี 2554    | 4,522  | 136,646 | 363,866 | 209,160 | 1,308,446 | 394,168   | 201,321   | 9,587     | 196       | 210       | 797       | 617       | 2,629,536 |
| สะสมปี 2554      | 4,522  | 141,168 | 505,034 | 714,194 | 2,022,640 | 2,416,808 | 2,618,129 | 2,627,716 | 2,627,911 | 2,628,121 | 2,628,919 | 2,629,536 |           |
| เฉลี่ย 2540-2564 | 2,038  | 19,551  | 32,087  | 47,988  | 198,953   | 272,532   | 72,674    | 14,747    | 3,260     | 1,502     | 1,033     | 1,630     | 667,997   |
| เฉลี่ยสะสม       | 2,038  | 21,589  | 53,676  | 101,665 | 300,618   | 573,150   | 645,824   | 660,570   | 663,831   | 665,333   | 666,366   | 667,997   |           |
| ต่ำสุดปี 2562    | 1      | 3       | 5       | 1       | 2,109     | 1,334     | 40        | 11        | 2         | 1         | 0         | 0         | 3,506     |
| สะสมปี 2562      | 1      | 4       | 9       | 9       | 2,118     | 3,452     | 3,492     | 3,503     | 3,506     | 3,506     | 3,506     | 3,506     |           |
| ปี 2564          | 760    | 2,850   | 10,576  | 4,882   | 36,270    | 50,356    | 125,720   | 13,012    | 136       | 392       | 314       | 1,042     | 246,310   |
| สะสมปี 2564      | 760    | 3,610   | 14,186  | 19,068  | 55,338    | 105,694   | 231,414   | 244,426   | 244,562   | 244,953   | 245,268   | 246,310   |           |
| ปี 2565          | 17,405 | 62,324  | 2,642   | 84,913  | 414,190   | 298,621   | 213,118   | 7,010     |           |           |           |           | 1,100,223 |
| สะสมปี 2565      | 17,405 | 79,728  | 82,370  | 167,284 | 581,474   | 880,095   | 1,093,213 | 1,100,223 |           |           |           |           |           |

สถานี Y.20 แม่น้ำยม บ้านห้วยสัก ต.เตาปูน อ.สอง จ.แพร่

ปริมาณตะกอนรายเดือน

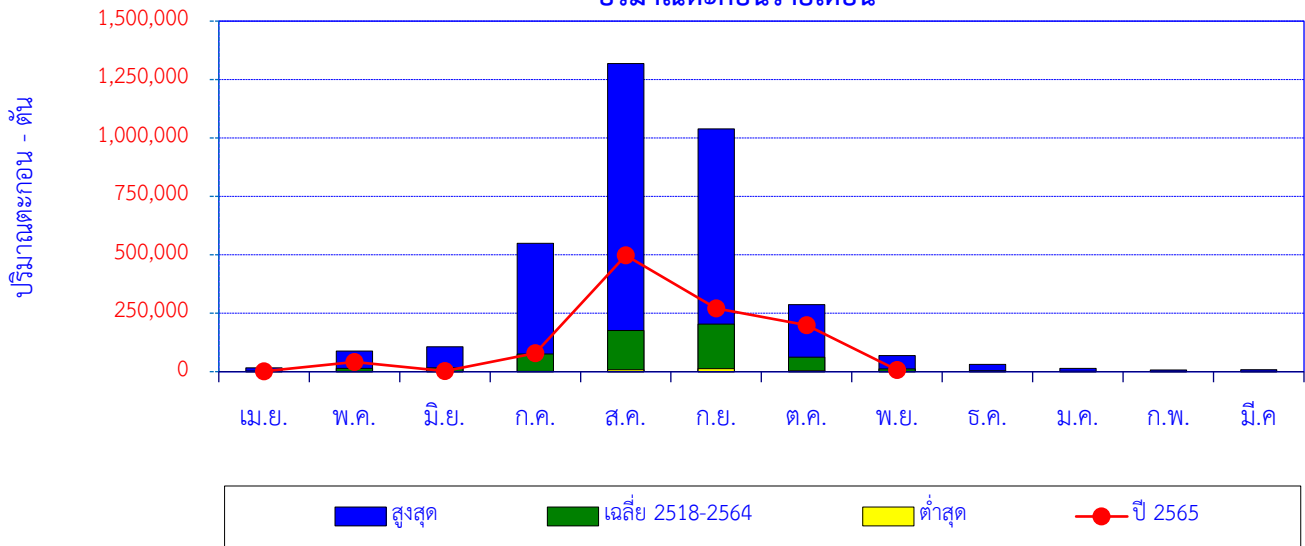

| เดือน            | เม.ย.  | พ.ค.   | มิ.ย.   | ก.ค.    | ส.ค.      | ก.ย.      | ต.ค.    | พ.ย.   | ธ.ค.   | ม.ค.   | ก.พ.  | มี.ค. | ปี        |
|------------------|--------|--------|---------|---------|-----------|-----------|---------|--------|--------|--------|-------|-------|-----------|
| สูงสุด           | 15,886 | 87,868 | 106,721 | 548,983 | 1,318,312 | 1,038,844 | 286,828 | 68,625 | 31,632 | 14,472 | 6,920 | 8,290 |           |
| เฉลี่ย 2518-2564 | 2,454  | 14,457 | 16,569  | 75,641  | 175,976   | 203,694   | 61,917  | 11,698 | 4,027  | 2,103  | 1,127 | 904   | 570,567   |
| ต่ำสุด           | 3      | 3      | 60      | 191     | 8,030     | 12,523    | 3,429   | 294    | 151    | 51     | 21    | 8     |           |
| ปี 2565          | 1,736  | 41,924 | 2,252   | 78,975  | 497,567   | 270,642   | 199,327 | 7,417  |        |        |       |       | 1,099,838 |

ปริมาณตะกอนสะสมรายเดือน

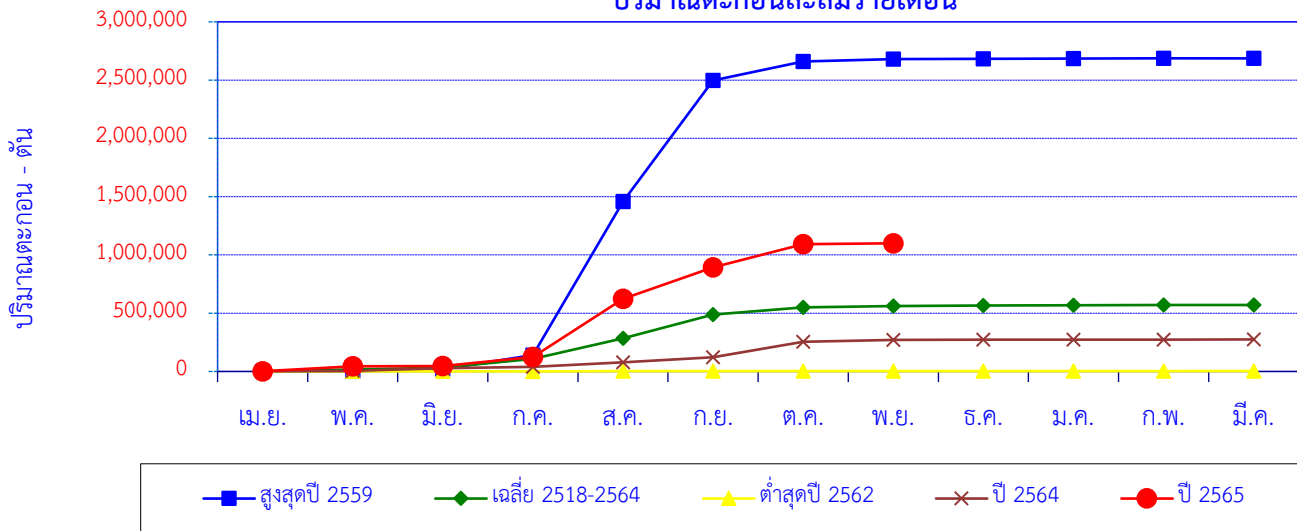

| เดือน            | เม.ย. | พ.ค.   | มิ.ย.  | ก.ค.    | ส.ค.      | ก.ย.      | ต.ค.      | พ.ย.      | ธ.ค.      | ม.ค.      | ก.พ.      | มี.ค.     | ปี        |
|------------------|-------|--------|--------|---------|-----------|-----------|-----------|-----------|-----------|-----------|-----------|-----------|-----------|
| สูงสุดปี 2559    | 7     | 1,078  | 18,162 | 121,456 | 1,318,312 | 1,038,844 | 161,816   | 21,628    | 2,227     | 2,533     | 250       | 90        | 2,686,403 |
| สะสมปี 2559      | 7     | 1,085  | 19,248 | 140,704 | 1,459,016 | 2,497,860 | 2,659,676 | 2,681,304 | 2,683,531 | 2,686,064 | 2,686,313 | 2,686,403 |           |
| เฉลี่ย 2518-2564 | 2,454 | 14,457 | 16,569 | 75,641  | 175,976   | 203,694   | 61,917    | 11,698    | 4,027     | 2,103     | 1,127     | 904       | 570,567   |
| เฉลี่ยสะสม       | 2,454 | 16,911 | 33,480 | 109,120 | 285,097   | 488,790   | 550,708   | 562,406   | 566,433   | 568,536   | 569,663   | 570,567   |           |
| ต่ำสุดปี 2562    | 1     | 3      | 4      | 2       | 2,704     | 968       | 39        | 14        | 5         | 3         | 1         | 1         | 3,745     |
| สะสมปี 2562      | 1     | 4      | 9      | 11      | 2,714     | 3,682     | 3,720     | 3,735     | 3,740     | 3,743     | 3,744     | 3,745     |           |
| ปี 2564          | 1,196 | 4,319  | 22,182 | 12,956  | 37,181    | 43,128    | 134,698   | 15,347    | 909       | 619       | 262       | 2,214     | 153,769   |
| สะสมปี 2564      | 1,196 | 5,514  | 27,697 | 40,653  | 77,834    | 120,962   | 255,660   | 271,007   | 271,915   | 272,534   | 272,797   | 275,011   |           |
| ปี 2565          | 1,736 | 41,924 | 2,252  | 78,975  | 497,567   | 270,642   | 199,327   | 7,417     |           |           |           |           | 1,099,838 |
| สะสมปี 2565      | 1,736 | 43,660 | 45,912 | 124,887 | 622,453   | 893,095   | 1,092,422 | 1,099,838 |           |           |           |           |           |



สถานี Y.24 น้ำปี บ้านม่วง ต.ม่วง อ.เชียงม่วน จ.พะเยา

ปริมาณตะกอนรายเดือน

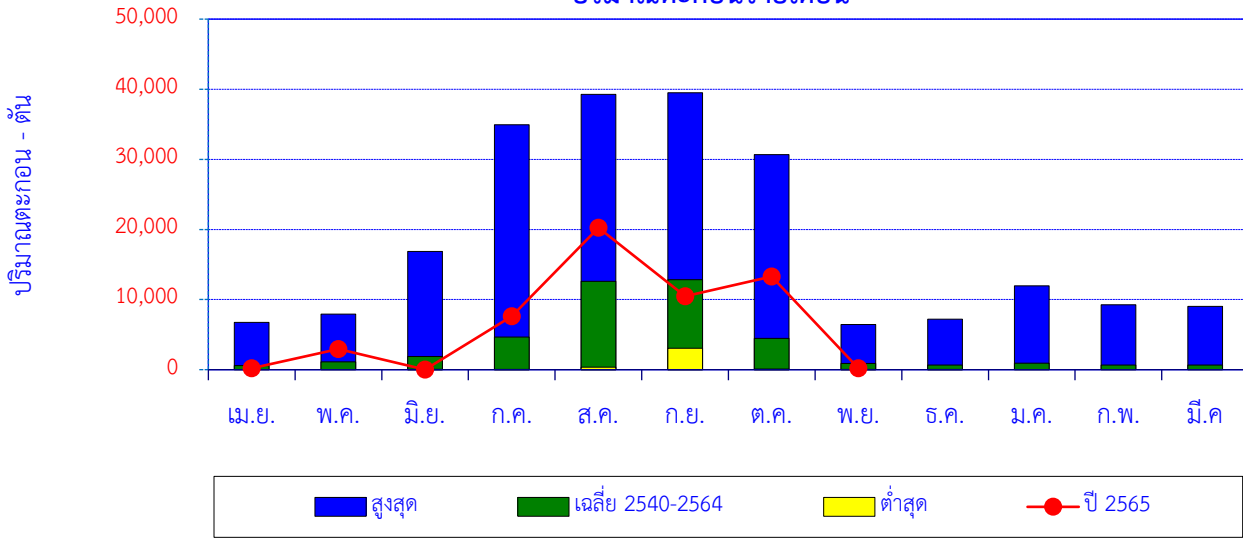

| เดือน            | เม.ย. | พ.ค.  | มิ.ย.  | ก.ค.   | ส.ค.   | ก.ย.   | ต.ค.   | พ.ย.  | ธ.ค.  | ม.ค.   | ก.พ.  | มี.ค. | ปี     |
|------------------|-------|-------|--------|--------|--------|--------|--------|-------|-------|--------|-------|-------|--------|
| สูงสุด           | 6,758 | 7,941 | 16,850 | 34,937 | 39,263 | 39,497 | 30,686 | 6,445 | 7,187 | 11,941 | 9,262 | 9,039 |        |
| เฉลี่ย 2540-2564 | 573   | 1,110 | 1,882  | 4,672  | 12,609 | 12,839 | 4,450  | 892   | 641   | 907    | 662   | 663   | 41,899 |
| ต่ำสุด           | 0     | 0     | 39     | 19     | 340    | 3,040  | 104    | 29    | 4     | 0      | 0     | 0     |        |
| ปี 2565          | 201   | 2,931 | 13     | 7,606  | 20,240 | 10,492 | 13,276 | 200   |       |        |       |       | 54,960 |

ปริมาณตะกอนสะสมรายเดือน

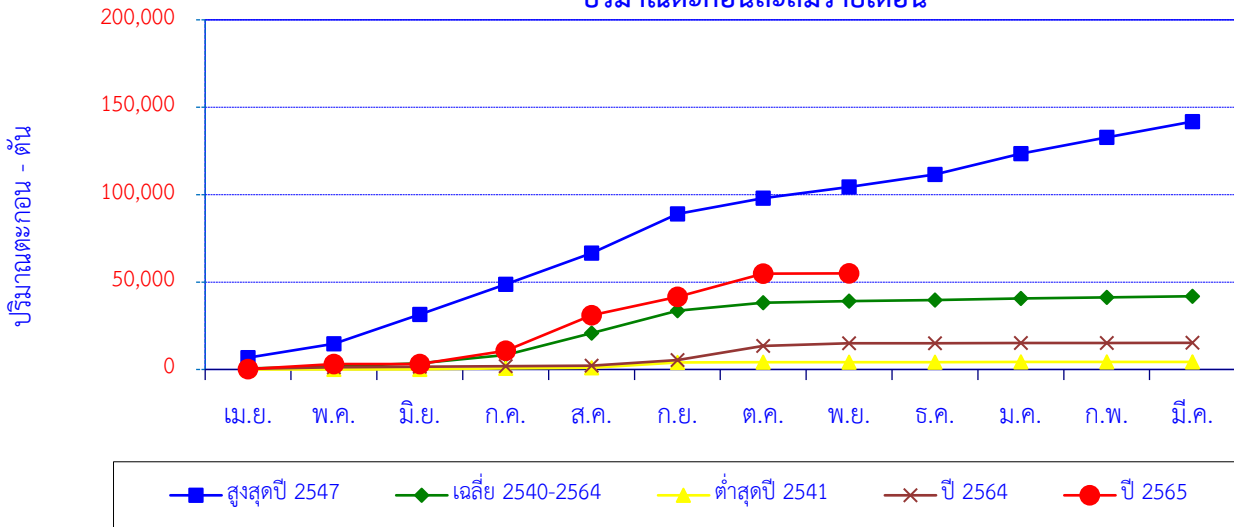

| เดือน            | เม.ย. | พ.ค.   | มิ.ย.  | ก.ค.   | ส.ค.   | ก.ย.   | ต.ค.   | พ.ย.    | ธ.ค.    | ม.ค.    | ก.พ.    | มี.ค.   | ปี      |
|------------------|-------|--------|--------|--------|--------|--------|--------|---------|---------|---------|---------|---------|---------|
| สูงสุดปี 2547    | 6,758 | 7,941  | 16,850 | 17,158 | 17,856 | 22,456 | 8,904  | 6,445   | 7,187   | 11,941  | 9,262   | 9,039   | 141,798 |
| สะสมปี 2547      | 6,758 | 14,699 | 31,549 | 48,707 | 66,564 | 89,020 | 97,923 | 104,369 | 111,556 | 123,497 | 132,759 | 141,798 |         |
| เฉลี่ย 2540-2564 | 573   | 1,110  | 1,882  | 4,672  | 12,609 | 12,839 | 4,450  | 892     | 641     | 907     | 662     | 663     | 41,899  |
| เฉลี่ยสะสม       | 573   | 1,683  | 3,565  | 8,236  | 20,845 | 33,684 | 38,134 | 39,026  | 39,667  | 40,574  | 41,236  | 41,899  |         |
| ต่ำสุดปี 2541    | 1     | 0      | 116    | 498    | 340    | 3,040  | 104    | 46      | 83      | 79      | 0       | 5       | 4,312   |
| สะสมปี 2541      | 1     | 1      | 117    | 615    | 955    | 3,995  | 4,099  | 4,145   | 4,228   | 4,307   | 4,307   | 4,312   |         |
| ปี 2564          | 367   | 839    | 365    | 287    | 390    | 3,140  | 8,143  | 1,473   | 39      | 160     | 22      | 15      | 15,241  |
| สะสมปี 2564      | 367   | 1,206  | 1,571  | 1,859  | 2,249  | 5,389  | 13,531 | 15,004  | 15,043  | 15,203  | 15,226  | 15,241  |         |
| ปี 2565          | 201   | 2,931  | 13     | 7,606  | 20,240 | 10,492 | 13,276 | 200     |         |         |         |         | 54,960  |
| สะสมปี 2565      | 201   | 3,132  | 3,145  | 10,752 | 30,992 | 41,484 | 54,760 | 54,960  |         |         |         |         |         |

สถานี Y.37 แม่น้ำยม บ้านวังชัน ต.วังชัน อ.วังชัน จ.แพร่

ปริมาณตะกอนรายเดือน

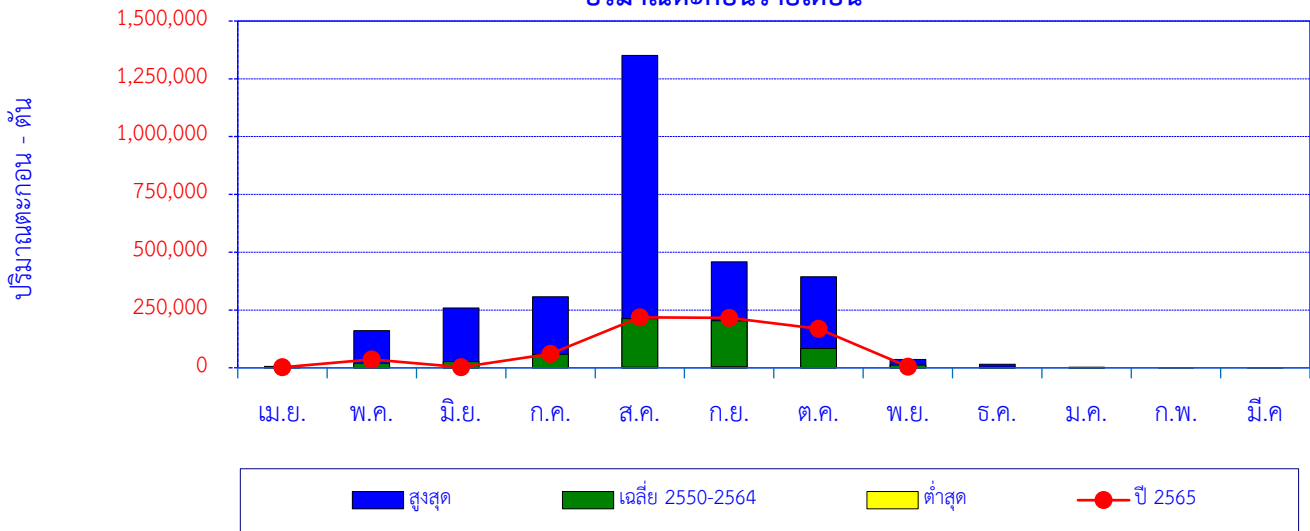

| เดือน            | เม.ย. | พ.ค.    | มิ.ย.   | ก.ค.    | ส.ค.      | ก.ย.    | ต.ค.    | พ.ย.   | ธ.ค.   | ม.ค.  | ก.พ.  | มี.ค. | ปี      |
|------------------|-------|---------|---------|---------|-----------|---------|---------|--------|--------|-------|-------|-------|---------|
| สูงสุด           | 5,967 | 160,556 | 258,147 | 307,043 | 1,350,746 | 458,720 | 394,184 | 36,162 | 15,169 | 3,079 | 1,129 | 740   |         |
| เฉลี่ย 2550-2564 | 1,143 | 19,751  | 26,600  | 57,437  | 212,243   | 203,466 | 82,817  | 11,503 | 2,308  | 708   | 194   | 165   | 618,335 |
| ต่ำสุด           | 0     | 8       | 44      | 0       | 2,612     | 4,888   | 1,576   | 53     | 49     | 8     | 0     | 0     |         |
| ปี 2565          | 2,115 | 36,244  | 2,881   | 59,789  | 218,100   | 216,438 | 168,449 | 5,180  |        |       |       |       | 709,196 |

ปริมาณตะกอนสะสมรายเดือน

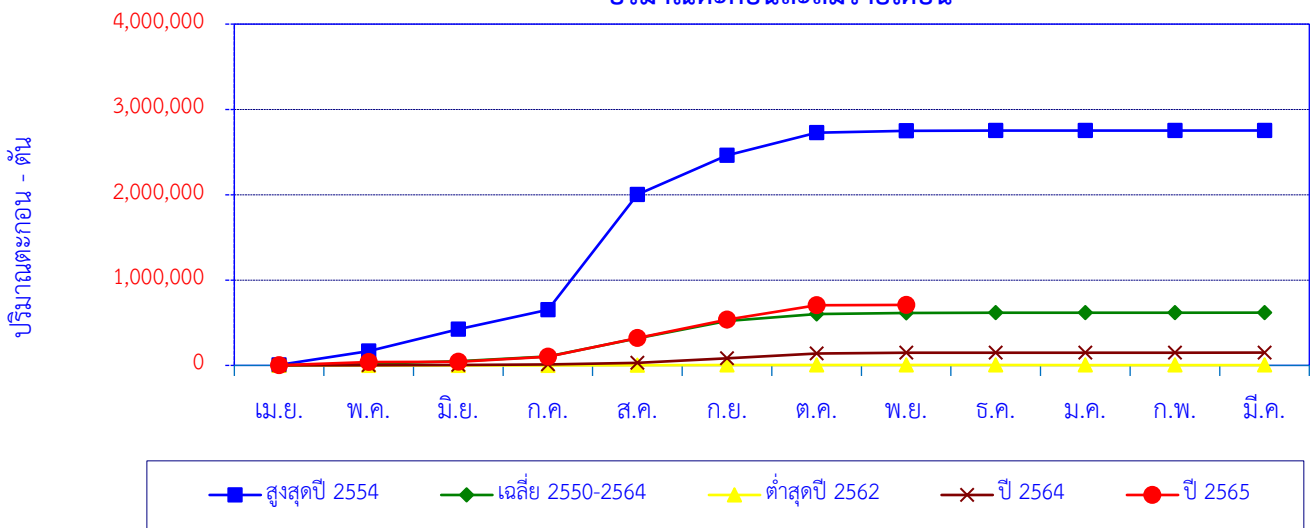

| เดือน            | เม.ย. | พ.ค.    | มิ.ย.   | ก.ค.    | ส.ค.      | ก.ย.      | ต.ค.      | พ.ย.      | ธ.ค.      | ม.ค.      | ก.พ.      | มี.ค.     | ปี        |
|------------------|-------|---------|---------|---------|-----------|-----------|-----------|-----------|-----------|-----------|-----------|-----------|-----------|
| สูงสุดปี 2554    | 5,967 | 160,556 | 258,147 | 227,736 | 1,350,746 | 458,720   | 266,741   | 19,084    | 3,790     | 781       | 421       | 499       | 2,753,189 |
| สะสมปี 2554      | 5,967 | 166,524 | 424,671 | 652,407 | 2,003,153 | 2,461,874 | 2,728,614 | 2,747,699 | 2,751,489 | 2,752,270 | 2,752,691 | 2,753,189 |           |
| เฉลี่ย 2550-2564 | 1,143 | 19,751  | 26,600  | 57,437  | 212,243   | 203,466   | 82,817    | 11,503    | 2,308     | 708       | 194       | 165       | 618,335   |
| เฉลี่ยสะสม       | 1,143 | 20,894  | 47,494  | 104,931 | 317,174   | 520,640   | 603,457   | 614,960   | 617,268   | 617,976   | 618,170   | 618,335   |           |
| ต่ำสุดปี 2562    | 1     | 0       | 0       | 0       | 1,697     | 1,746     | 16        | 1         | 0         | 1         | 1         | 0         | 3,463     |
| สะสมปี 2562      | 1     | 1       | 1       | 1       | 1,698     | 3,444     | 3,460     | 3,460     | 3,461     | 3,462     | 3,463     | 3,463     |           |
| ปี 2564          | 376   | 1,509   | 3,560   | 4,234   | 21,782    | 51,377    | 57,053    | 8,814     | 364       | 1,042     | 60        | 71        | 150,242   |
| สะสมปี 2564      | 376   | 1,885   | 5,445   | 9,679   | 31,461    | 82,838    | 139,892   | 148,705   | 149,069   | 150,111   | 150,171   | 150,242   |           |
| ปี 2565          | 2,115 | 36,244  | 2,881   | 59,789  | 218,100   | 216,438   | 168,449   | 5,180     |           |           |           |           | 709,196   |
| สะสมปี 2565      | 2,115 | 38,359  | 41,240  | 101,029 | 319,129   | 535,568   | 704,016   | 709,196   |           |           |           |           |           |

สถานี น้ำปี Y.65 บ้านฟ้าใต้ ต.บ้านฟ้า อ.บ้านหลวง จ.น่าน

ปริมาณตะกอนรายเดือน

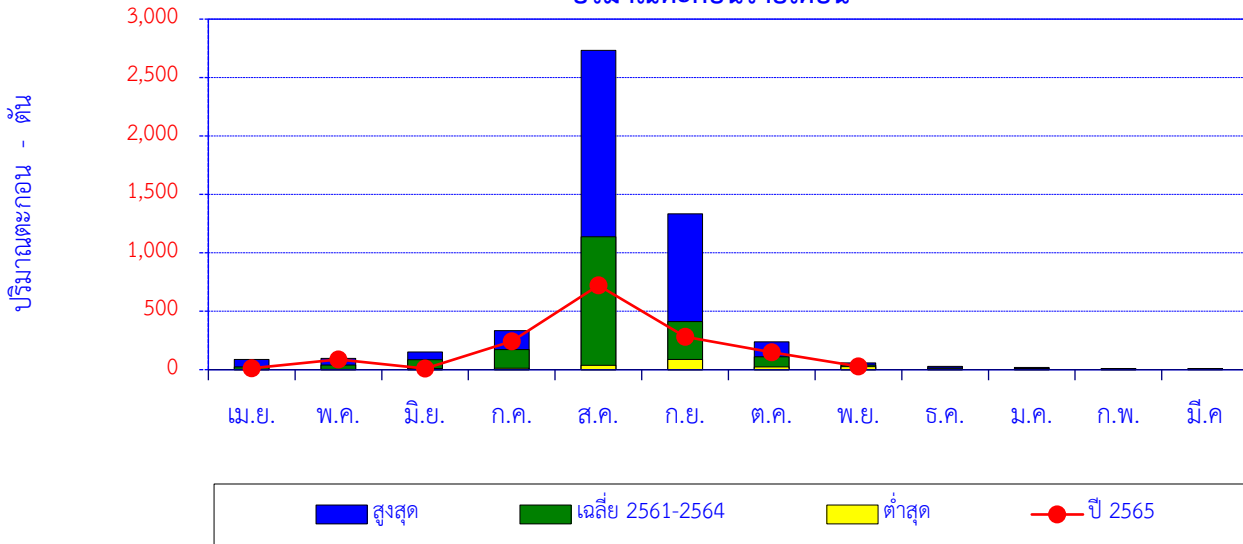

| เดือน            | เม.ย. | พ.ค. | มิ.ย. | ก.ค. | ส.ค.  | ก.ย.  | ต.ค. | พ.ย. | ธ.ค. | ม.ค. | ก.พ. | มี.ค. | ปี    |
|------------------|-------|------|-------|------|-------|-------|------|------|------|------|------|-------|-------|
| สูงสุด           | 89    | 97   | 151   | 333  | 2,733 | 1,335 | 238  | 57   | 28   | 20   | 11   | 11    |       |
| เฉลี่ย 2561-2564 | 24    | 41   | 86    | 173  | 1,137 | 412   | 111  | 41   | 15   | 10   | 5    | 3     | 2,056 |
| ต่ำสุด           | 1     | 2    | 10    | 12   | 38    | 87    | 24   | 26   | 8    | 3    | 2    | 0     |       |
| ปี 2565          | 12    | 87   | 9     | 242  | 721   | 282   | 150  | 28   |      |      |      |       | 1,531 |

ปริมาณตะกอนสะสมรายเดือน

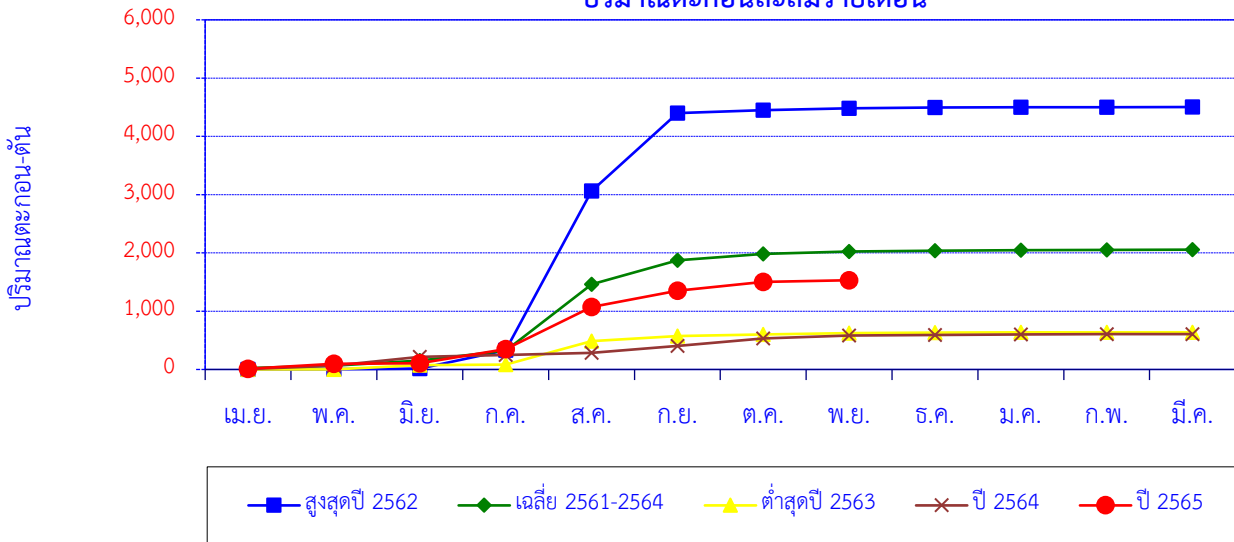

| เดือน            | เม.ย. | พ.ค. | มิ.ย. | ก.ค. | ส.ค.  | ก.ย.  | ต.ค.  | พ.ย.  | ธ.ค.  | ม.ค.  | ก.พ.  | มี.ค. | ปี    |
|------------------|-------|------|-------|------|-------|-------|-------|-------|-------|-------|-------|-------|-------|
| สูงสุดปี 2562    | 1     | 4    | 10    | 316  | 2,733 | 1,335 | 52    | 31    | 15    | 4     | 2     | 2     | 4,504 |
| สะสมปี 2562      | 1     | 6    | 15    | 331  | 3,064 | 4,399 | 4,451 | 4,481 | 4,496 | 4,500 | 4,502 | 4,504 |       |
| เฉลี่ย 2561-2564 | 24    | 41   | 86    | 173  | 1,137 | 412   | 111   | 41    | 15    | 10    | 5     | 3     | 2,056 |
| เฉลี่ยสะสม       | 24    | 65   | 151   | 324  | 1,460 | 1,872 | 1,983 | 2,024 | 2,039 | 2,048 | 2,053 | 2,056 |       |
| ต่ำสุดปี 2563    | 1     | 2    | 70    | 12   | 404   | 87    | 24    | 26    | 8     | 3     | 2     | 0     | 639   |
| สะสมปี 2563      | 1     | 3    | 73    | 85   | 488   | 575   | 599   | 625   | 633   | 636   | 638   | 639   |       |
| ปี 2564          | 6     | 59   | 151   | 31   | 38    | 117   | 131   | 48    | 9     | 12    | 4     | 0     | 607   |
| สะสมปี 2564      | 6     | 66   | 217   | 247  | 286   | 403   | 534   | 582   | 591   | 603   | 607   | 607   |       |
| ปี 2565          | 12    | 87   | 9     | 242  | 721   | 282   | 150   | 28    |       |       |       |       | 1,531 |
| สะสมปี 2565      | 12    | 99   | 108   | 350  | 1,071 | 1,353 | 1,503 | 1,531 |       |       |       |       |       |

สถานี N.1 แม่น้ำน่าน สำนักงานป่าไม้ ต.ในเวียง อ.เมือง จ.น่าน

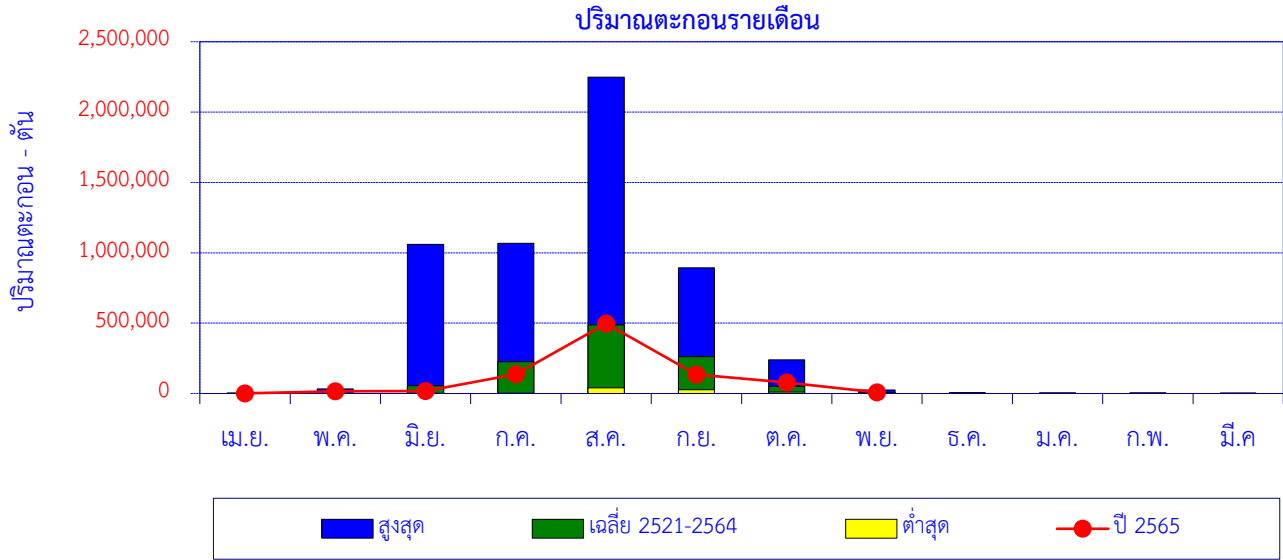

| เดือน            | เม.ย. | พ.ค.   | มิ.ย.     | ก.ค.      | ส.ค.      | ก.ย.    | ต.ค.    | พ.ย.   | ธ.ค.  | ม.ค.  | ก.พ.  | มี.ค. | ปี        |
|------------------|-------|--------|-----------|-----------|-----------|---------|---------|--------|-------|-------|-------|-------|-----------|
| สูงสุด           | 3,155 | 32,668 | 1,059,665 | 1,066,842 | 2,248,263 | 894,013 | 238,959 | 24,549 | 7,054 | 3,405 | 3,453 | 1,266 |           |
| เฉลี่ย 2521-2564 | 786   | 5,114  | 55,610    | 225,776   | 487,815   | 262,482 | 51,304  | 8,256  | 2,769 | 1,195 | 559   | 328   | 1,101,994 |
| ต่ำสุด           | 31    | 90     | 422       | 2,847     | 40,129    | 26,598  | 9,153   | 938    | 438   | 110   | 64    | 22    |           |
| ปี 2565          | 1,290 | 16,099 | 17,165    | 136,147   | 497,192   | 134,317 | 79,047  | 8,255  |       |       |       |       | 889,512   |

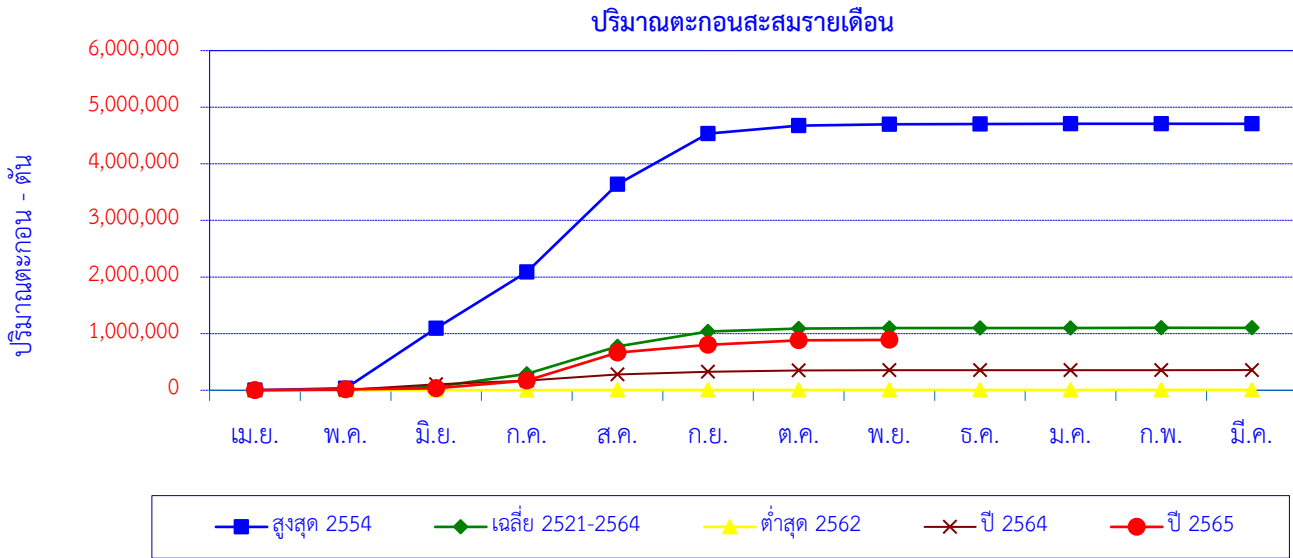

| เดือน            | เม.ย. | พ.ค.   | มิ.ย.     | ก.ค.      | ส.ค.      | ก.ย.      | ต.ค.      | พ.ย.      | ธ.ค.      | ม.ค.      | ก.พ.      | มี.ค.     | ปี        |
|------------------|-------|--------|-----------|-----------|-----------|-----------|-----------|-----------|-----------|-----------|-----------|-----------|-----------|
| สูงสุด 2554      | 1,476 | 32,668 | 1,059,665 | 993,953   | 1,550,667 | 894,013   | 143,160   | 20,754    | 6,050     | 2,921     | 1,206     | 712       | 4,707,245 |
| สะสมปี 2554      | 1,476 | 34,144 | 1,093,809 | 2,087,762 | 3,638,428 | 4,532,441 | 4,675,601 | 4,696,356 | 4,702,406 | 4,705,327 | 4,706,533 | 4,707,245 |           |
| เฉลี่ย 2521-2564 | 786   | 5,114  | 55,610    | 225,776   | 487,815   | 262,482   | 51,304    | 8,256     | 2,769     | 1,195     | 559       | 328       | 1,101,994 |
| เฉลี่ยสะสม       | 786   | 5,901  | 61,511    | 287,286   | 775,101   | 1,037,584 | 1,088,888 | 1,097,144 | 1,099,912 | 1,101,107 | 1,101,666 | 1,101,994 |           |
| ต่ำสุด 2562      | 1     | 2      | 14        | 122       | 6,011     | 1,624     | 125       | 43        | 14        | 6         | 2         | 1         | 7,964     |
| สะสมปี 2562      | 1     | 4      | 17        | 139       | 6,150     | 7,774     | 7,899     | 7,942     | 7,955     | 7,962     | 7,964     | 7,964     |           |
| ปี 2564          | 3,155 | 1,091  | 102,559   | 65,068    | 106,564   | 49,392    | 20,522    | 5,510     | 1,009     | 537       | 528       | 899       | 356,833   |
| สะสมปี 2564      | 3,155 | 4,246  | 106,805   | 171,873   | 278,436   | 327,828   | 348,350   | 353,860   | 354,870   | 355,407   | 355,934   | 356,833   |           |
| ปี 2565          | 1,290 | 16,099 | 17,165    | 136,147   | 497,192   | 134,317   | 79,047    | 8,255     |           |           |           |           | 889,512   |
| สะสมปี 2565      | 1,290 | 17,389 | 34,554    | 170,702   | 667,893   | 802,210   | 881,258   | 889,512   |           |           |           |           |           |

สถานี N.64 แม่น้ำน่าน บ้านผาขวาง ต.บ่อ อ.เมือง จ.น่าน

ปริมาณตะกอนรายเดือน

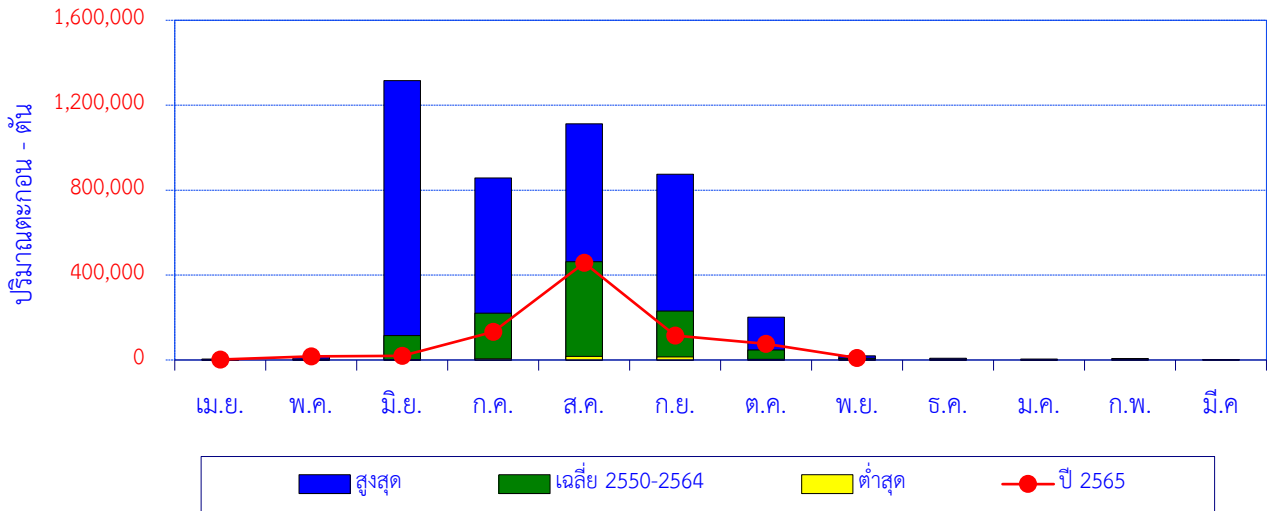

| เดือน            | เม.ย. | พ.ค.   | มิ.ย.     | ก.ค.    | ส.ค.      | ก.ย.    | ต.ค.    | พ.ย.   | ธ.ค.  | ม.ค.  | ก.พ.  | มี.ค. | ปี        |
|------------------|-------|--------|-----------|---------|-----------|---------|---------|--------|-------|-------|-------|-------|-----------|
| สูงสุด           | 4,786 | 15,386 | 1,315,399 | 857,727 | 1,112,819 | 875,344 | 201,722 | 19,904 | 8,060 | 4,292 | 7,006 | 2,326 |           |
| เฉลี่ย 2550-2564 | 1,468 | 4,187  | 114,556   | 220,199 | 463,484   | 230,159 | 47,533  | 7,942  | 3,555 | 1,527 | 1,143 | 609   | 1,096,362 |
| ต่ำสุด           | 92    | 350    | 477       | 5,289   | 16,463    | 14,507  | 3,179   | 1,837  | 598   | 558   | 0     | 0     |           |
| ปี 2565          | 2,122 | 16,878 | 19,870    | 132,699 | 457,431   | 115,089 | 76,290  | 9,568  |       |       |       |       | 829,948   |

ปริมาณตะกอนสะสมรายเดือน

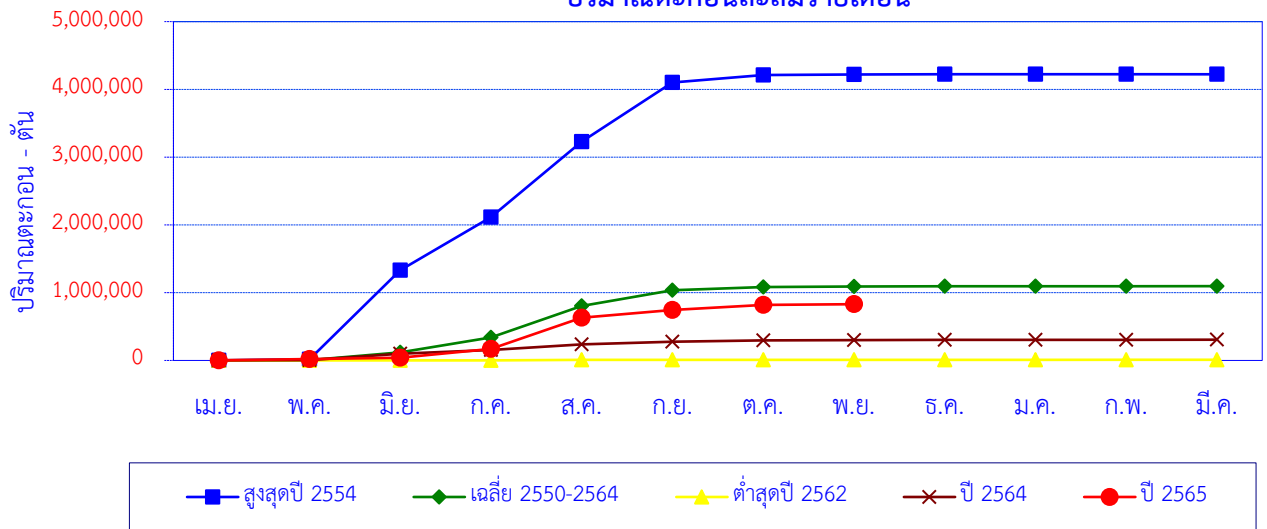

| เดือน            | เม.ย. | พ.ค.   | มิ.ย.     | ก.ค.      | ส.ค.      | ก.ย.      | ต.ค.      | พ.ย.      | ธ.ค.      | ม.ค.      | ก.พ.      | มี.ค.     | ปี        |
|------------------|-------|--------|-----------|-----------|-----------|-----------|-----------|-----------|-----------|-----------|-----------|-----------|-----------|
| สูงสุดปี 2554    | 301   | 15,386 | 1,315,399 | 783,401   | 1,112,819 | 875,344   | 109,448   | 8,143     | 1,276     | 677       | 338       | 248       | 4,222,779 |
| สะสมปี 2554      | 301   | 15,686 | 1,331,085 | 2,114,487 | 3,227,305 | 4,102,649 | 4,212,097 | 4,220,240 | 4,221,516 | 4,222,193 | 4,222,531 | 4,222,779 |           |
| เฉลี่ย 2550-2564 | 1,468 | 4,187  | 114,556   | 220,199   | 463,484   | 230,159   | 47,533    | 7,942     | 3,555     | 1,527     | 1,143     | 609       | 1,096,362 |
| เฉลี่ยสะสม       | 1,468 | 5,656  | 120,211   | 340,410   | 803,894   | 1,034,053 | 1,081,586 | 1,089,527 | 1,093,083 | 1,094,610 | 1,095,753 | 1,096,362 |           |
| ต่ำสุดปี 2562    | 4     | 4      | 18        | 222       | 7,329     | 2,230     | 103       | 30        | 12        | 6         | 2         | 1         | 9,960     |
| สะสมปี 2562      | 4     | 7      | 26        | 247       | 7,576     | 9,806     | 9,909     | 9,939     | 9,951     | 9,956     | 9,959     | 9,960     |           |
| ปี 2564          | 2,189 | 1,509  | 94,591    | 54,515    | 85,297    | 39,484    | 16,711    | 6,848     | 1,841     | 1,138     | 1,053     | 1,145     | 306,321   |
| สะสมปี 2564      | 2,189 | 3,699  | 98,289    | 152,804   | 238,101   | 277,585   | 294,296   | 301,144   | 302,985   | 304,123   | 305,176   | 306,321   |           |
| ปี 2565          | 2,122 | 16,878 | 19,870    | 132,699   | 457,431   | 115,089   | 76,290    | 9,568     |           |           |           |           | 829,948   |
| สะสมปี 2565      | 2,122 | 19,000 | 38,871    | 171,570   | 629,001   | 744,090   | 820,380   | 829,948   |           |           |           |           |           |

สถานี N.65 ห้วยน้ำยาว บ้านปางสา ต.ผาทอง อ.ท่าวังผา จ.น่าน

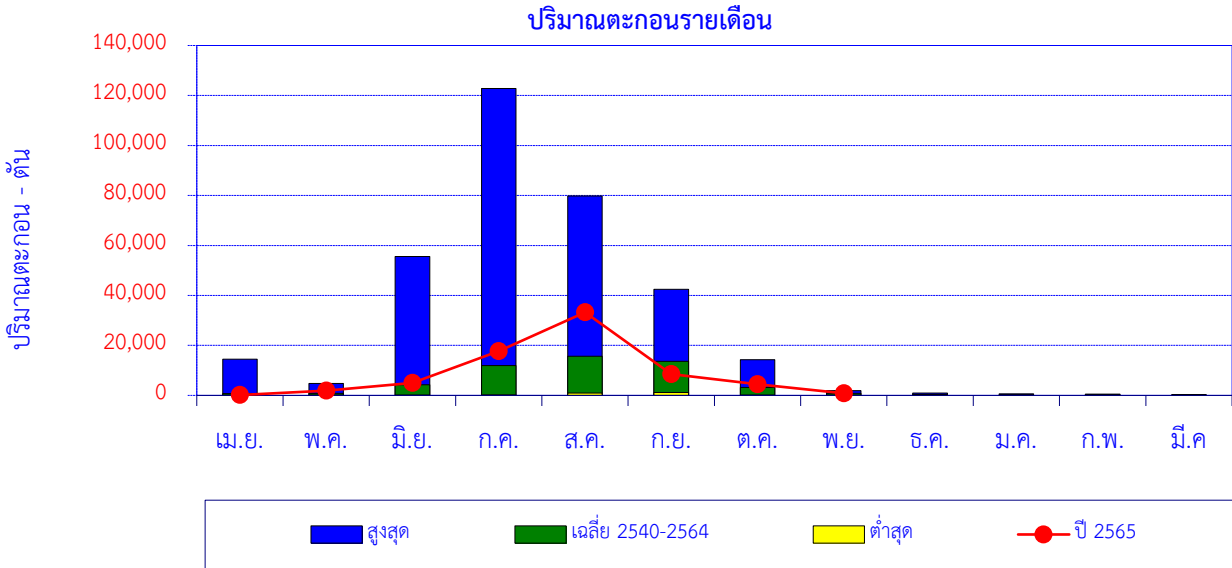

| เดือน            | เม.ย.  | พ.ค.  | มิ.ย.  | ก.ค.    | ส.ค.   | ก.ย.   | ต.ค.   | พ.ย.  | ธ.ค. | ม.ค. | ก.พ. | มี.ค. | ปี     |
|------------------|--------|-------|--------|---------|--------|--------|--------|-------|------|------|------|-------|--------|
| สูงสุด           | 14,518 | 4,797 | 55,589 | 122,752 | 79,783 | 42,413 | 14,300 | 1,859 | 914  | 572  | 556  | 269   |        |
| เฉลี่ย 2540-2564 | 782    | 808   | 4,224  | 11,901  | 15,620 | 13,687 | 3,138  | 857   | 415  | 247  | 155  | 107   | 51,941 |
| ต่ำสุด           | 27     | 62    | 76     | 160     | 912    | 1,125  | 107    | 82    | 54   | 44   | 35   | 10    |        |
| ปี 2565          | 158    | 1,886 | 4,964  | 17,668  | 33,241 | 8,551  | 4,424  | 836   |      |      |      |       | 71,728 |

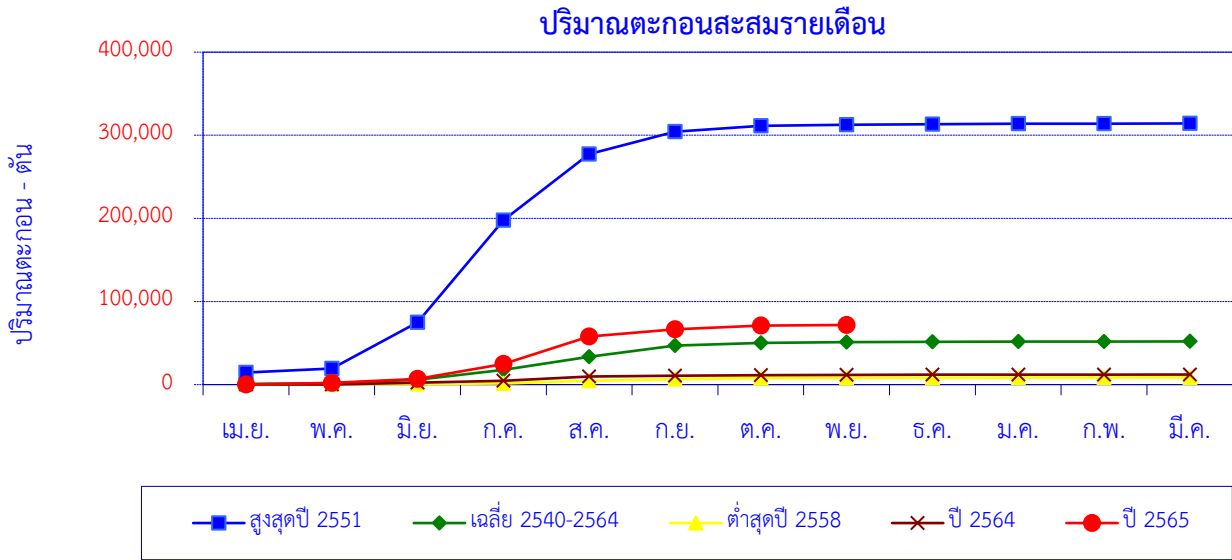

| เดือน            | เม.ย.  | พ.ค.   | มิ.ย.  | ก.ค.    | ส.ค.    | ก.ย.    | ต.ค.    | พ.ย.    | ธ.ค.    | ม.ค.    | ก.พ.    | มี.ค.   | ปี      |
|------------------|--------|--------|--------|---------|---------|---------|---------|---------|---------|---------|---------|---------|---------|
| สูงสุดปี 2551    | 14,518 | 4,797  | 55,589 | 122,752 | 79,783  | 26,839  | 6,925   | 1,463   | 754     | 388     | 200     | 225     | 314,231 |
| สะสมปี 2551      | 14,518 | 19,314 | 74,904 | 197,655 | 277,438 | 304,277 | 311,202 | 312,665 | 313,419 | 313,807 | 314,007 | 314,231 |         |
| เฉลี่ย 2540-2564 | 782    | 808    | 4,224  | 11,901  | 15,620  | 13,687  | 3,138   | 857     | 415     | 247     | 155     | 107     | 51,941  |
| เฉลี่ยสะสม       | 782    | 1,590  | 5,815  | 17,716  | 33,336  | 47,022  | 50,160  | 51,017  | 51,432  | 51,679  | 51,834  | 51,941  |         |
| ต่ำสุดปี 2558    | 322    | 117    | 202    | 621     | 3,427   | 1,866   | 1,114   | 325     | 291     | 140     | 83      | 40      | 8,547   |
| สะสมปี 2558      | 322    | 439    | 641    | 1,262   | 4,689   | 6,555   | 7,669   | 7,994   | 8,285   | 8,425   | 8,508   | 8,547   |         |
| ปี 2564          | 151    | 78     | 2,179  | 2,062   | 5,137   | 1,125   | 621     | 329     | 147     | 121     | 72      | 108     | 12,128  |
| สะสมปี 2564      | 151    | 228    | 2,407  | 4,469   | 9,607   | 10,732  | 11,353  | 11,681  | 11,828  | 11,949  | 12,020  | 12,128  |         |
| ปี 2565          | 158    | 1,886  | 4,964  | 17,668  | 33,241  | 8,551   | 4,424   | 836     |         |         |         |         | 71,728  |
| สะสมปี 2565      | 158    | 2,044  | 7,008  | 24,676  | 57,917  | 66,468  | 70,892  | 71,728  |         |         |         |         |         |

สถานี N.75 น้ำว่า สะพานท่าลี่ ต.ซึ้ง อ.เวียงสา จ.น่าน

ปริมาณตะกอนรายเดือน

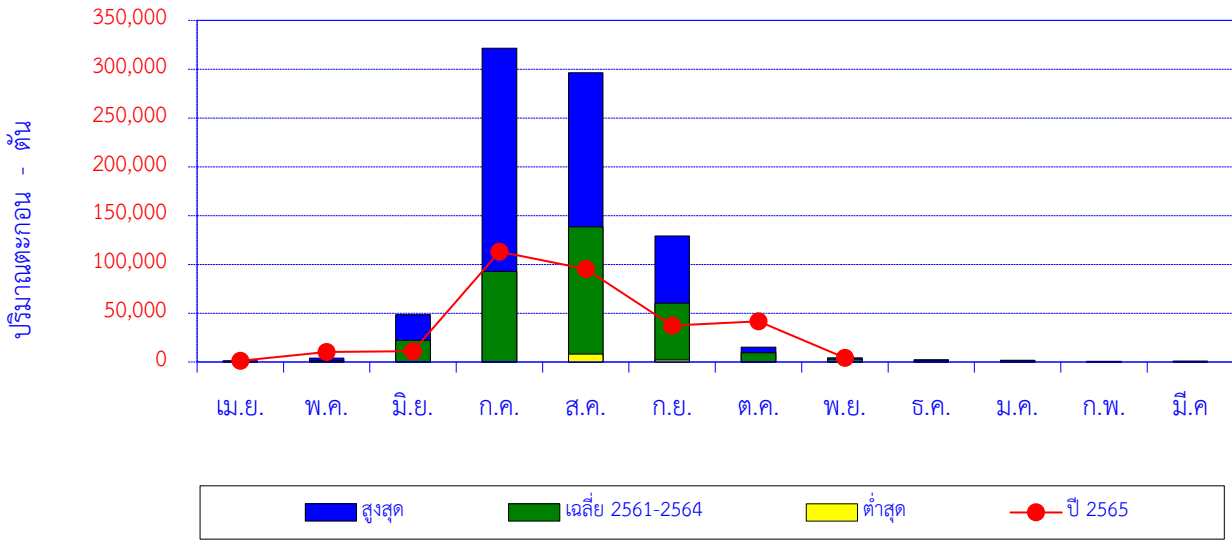

| เดือน            | เม.ย. | พ.ค.   | มิ.ย.  | ก.ค.    | ส.ค.    | ก.ย.    | ต.ค.   | พ.ย.  | ธ.ค.  | ม.ค.  | ก.พ. | มี.ค. | ปี      |
|------------------|-------|--------|--------|---------|---------|---------|--------|-------|-------|-------|------|-------|---------|
| สูงสุด           | 1,212 | 4,012  | 48,569 | 321,591 | 296,269 | 129,016 | 15,105 | 4,165 | 2,293 | 1,875 | 805  | 907   |         |
| เฉลี่ย 2561-2564 | 716   | 1,304  | 22,343 | 92,651  | 138,498 | 60,213  | 9,473  | 2,823 | 1,342 | 938   | 523  | 461   | 331,285 |
| ต่ำสุด           | 7     | 6      | 158    | 259     | 8,060   | 1,938   | 308    | 66    | 29    | 16    | 9    | 7     |         |
| ปี 2565          | 1,247 | 10,258 | 11,066 | 113,025 | 95,121  | 37,231  | 41,633 | 4,211 |       |       |      |       | 313,792 |

ปริมาณตะกอนสะสมรายเดือน

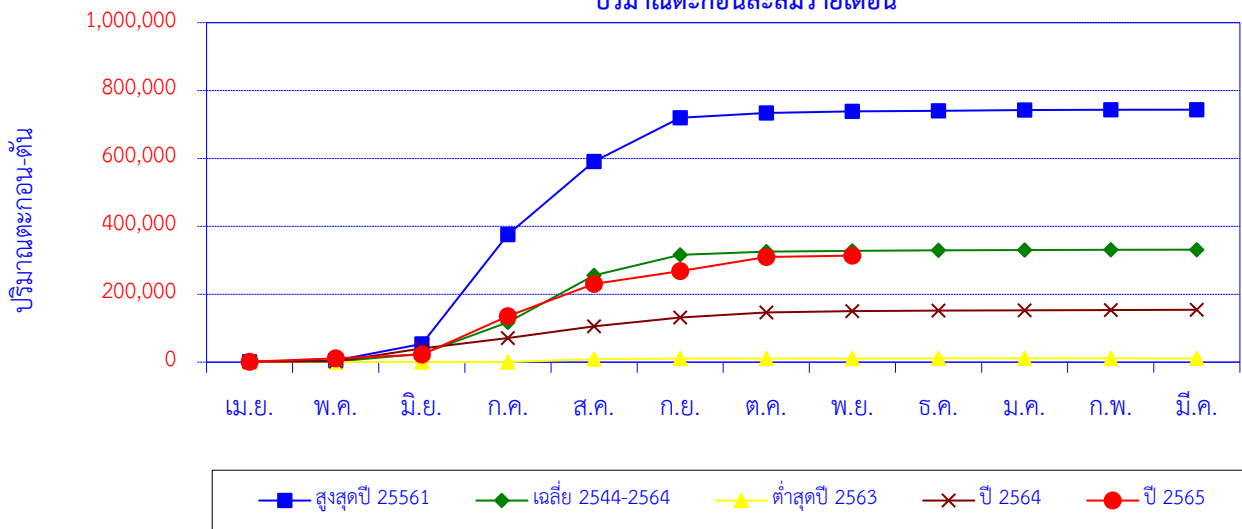

| เดือน            | เม.ย. | พ.ค.   | มิ.ย.  | ก.ค.    | ส.ค.    | ก.ย.    | ต.ค.    | พ.ย.    | ธ.ค.    | ม.ค.    | ก.พ.    | มี.ค.   | ปี      |
|------------------|-------|--------|--------|---------|---------|---------|---------|---------|---------|---------|---------|---------|---------|
| สูงสุดปี 25561   | 1,212 | 4,012  | 48,569 | 321,591 | 215,600 | 129,016 | 14,208  | 4,165   | 2,293   | 1,875   | 662     | 489     | 743,693 |
| สะสมปี 2561      | 1,212 | 5,224  | 53,793 | 375,384 | 590,985 | 720,000 | 734,209 | 738,374 | 740,667 | 742,542 | 743,204 | 743,693 |         |
| เฉลี่ย 2544-2564 | 716   | 1,304  | 22,343 | 92,651  | 138,498 | 60,213  | 9,473   | 2,823   | 1,342   | 938     | 523     | 461     | 331,285 |
| เฉลี่ยสะสม       | 716   | 2,020  | 24,363 | 117,014 | 255,511 | 315,724 | 325,197 | 328,020 | 329,363 | 330,300 | 330,823 | 331,285 |         |
| ต่ำสุดปี 2563    | 7     | 6      | 158    | 259     | 8,060   | 1,938   | 308     | 66      | 29      | 16      | 9       | 7       | 10,863  |
| สะสมปี 2563      | 7     | 12     | 171    | 430     | 8,490   | 10,428  | 10,736  | 10,802  | 10,831  | 10,846  | 10,856  | 10,863  |         |
| ปี 2564          | 984   | 588    | 38,556 | 31,147  | 34,061  | 26,259  | 15,105  | 3,802   | 1,261   | 815     | 805     | 907     | 154,289 |
| สะสมปี 2564      | 984   | 1,572  | 40,128 | 71,276  | 105,337 | 131,595 | 146,700 | 150,502 | 151,763 | 152,578 | 153,382 | 154,289 |         |
| ปี 2565          | 1,247 | 10,258 | 11,066 | 113,025 | 95,121  | 37,231  | 41,633  | 4,211   |         |         |         |         | 313,792 |
| สะสมปี 2565      | 1,247 | 11,505 | 22,571 | 135,595 | 230,717 | 267,947 | 309,580 | 313,792 |         |         |         |         |         |

สถานี G.8 น้ำแม่ลาว บ้านต้นยาง ต.บัวสลี อ.แม่ลาว จ.เชียงราย

ปริมาณตะกอนรายเดือน

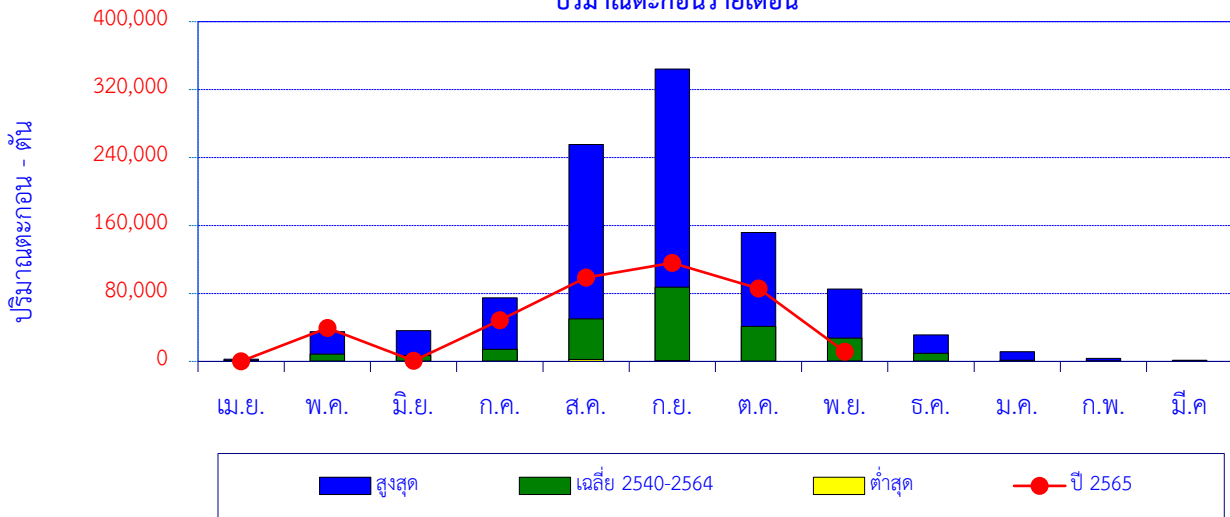

| เดือน            | เม.ย. | พ.ค.   | มิ.ย.  | ก.ค.   | ส.ค.    | ก.ย.    | ต.ค.    | พ.ย.   | ธ.ค.   | ม.ค.   | ก.พ.  | มี.ค. | ปี      |
|------------------|-------|--------|--------|--------|---------|---------|---------|--------|--------|--------|-------|-------|---------|
| สูงสุด           | 2,746 | 34,842 | 36,388 | 74,973 | 255,460 | 344,158 | 151,890 | 85,348 | 31,128 | 11,306 | 3,465 | 1,240 |         |
| เฉลี่ย 2540-2564 | 717   | 8,523  | 6,997  | 14,278 | 50,095  | 87,387  | 41,391  | 27,568 | 9,630  | 1,512  | 414   | 267   | 248,779 |
| ต่ำสุด           | 22    | 77     | 189    | 52     | 2,462   | 1,131   | 112     | 592    | 166    | 4      | 9     | 1     |         |
| ปี 2565          | 263   | 39,312 | 851    | 48,610 | 98,836  | 115,968 | 85,877  | 11,307 |        |        |       |       | 401,023 |

ปริมาณตะกอนสะสมรายเดือน

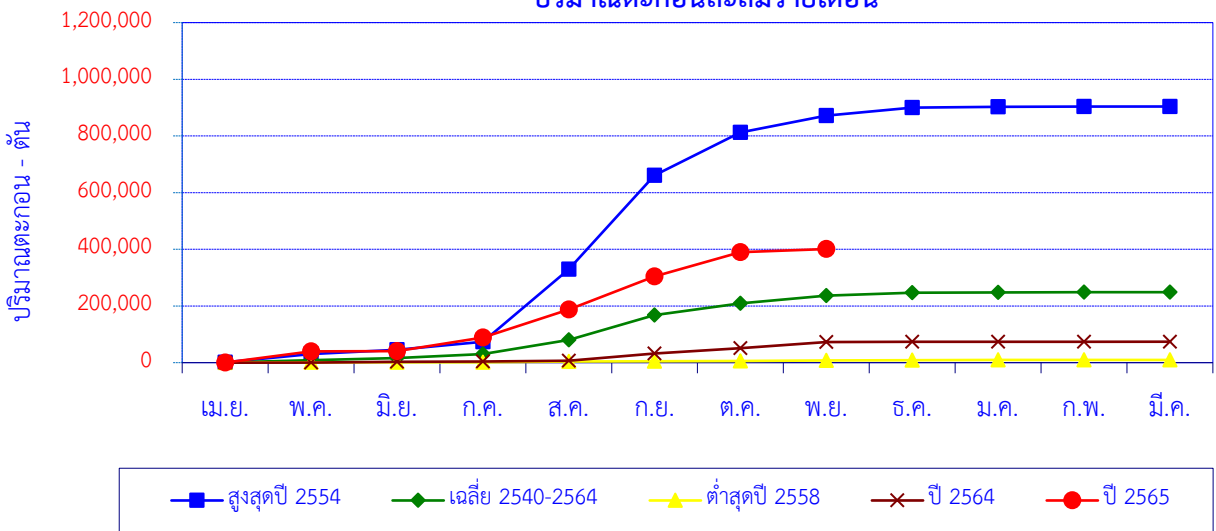

| เดือน            | เม.ย. | พ.ค.   | มิ.ย.  | ก.ค.   | ส.ค.    | ก.ย.    | ต.ค.    | พ.ย.    | ธ.ค.    | ม.ค.    | ก.พ.    | มี.ค.   | ปี      |
|------------------|-------|--------|--------|--------|---------|---------|---------|---------|---------|---------|---------|---------|---------|
| สูงสุดปี 2554    | 1,447 | 29,022 | 14,999 | 28,338 | 255,460 | 331,322 | 151,890 | 59,752  | 27,952  | 2,247   | 981     | 543     | 903,952 |
| สะสมปี 2554      | 1,447 | 30,468 | 45,467 | 73,805 | 329,265 | 660,587 | 812,477 | 872,229 | 900,181 | 902,427 | 903,409 | 903,952 |         |
| เฉลี่ย 2540-2564 | 717   | 8,523  | 6,997  | 14,278 | 50,095  | 87,387  | 41,391  | 27,568  | 9,630   | 1,512   | 414     | 267     | 248,779 |
| เฉลี่ยสะสม       | 717   | 9,240  | 16,237 | 30,515 | 80,610  | 167,997 | 209,388 | 236,956 | 246,586 | 248,098 | 248,512 | 248,779 |         |
| ต่ำสุดปี 2558    | 304   | 596    | 189    | 530    | 2,462   | 1,131   | 317     | 1,986   | 1,158   | 893     | 10      | 5       | 9,581   |
| สะสมปี 2558      | 304   | 900    | 1,090  | 1,619  | 4,081   | 5,212   | 5,529   | 7,515   | 8,673   | 9,565   | 9,576   | 9,581   |         |
| ปี 2564          | 30    | 696    | 2,351  | 1,393  | 2,799   | 25,263  | 18,425  | 21,418  | 1,298   | 201     | 72      | 61      | 74,007  |
| สะสมปี 2564      | 30    | 726    | 3,077  | 4,470  | 7,269   | 32,533  | 50,957  | 72,376  | 73,674  | 73,874  | 73,947  | 74,007  |         |
| ปี 2565          | 263   | 39,312 | 851    | 48,610 | 98,836  | 115,968 | 85,877  | 11,307  |         |         |         |         | 401,023 |
| สะสมปี 2565      | 263   | 39,575 | 40,426 | 89,036 | 187,872 | 303,840 | 389,717 | 401,023 |         |         |         |         |         |



สถานี G.9 น้ำแม่สรวย บ้านกระเหรียงทุ่งพร้าว ต.วาวี อ.แม่สรวย จ.เชียงราย

ปริมาณตะกอนรายเดือน

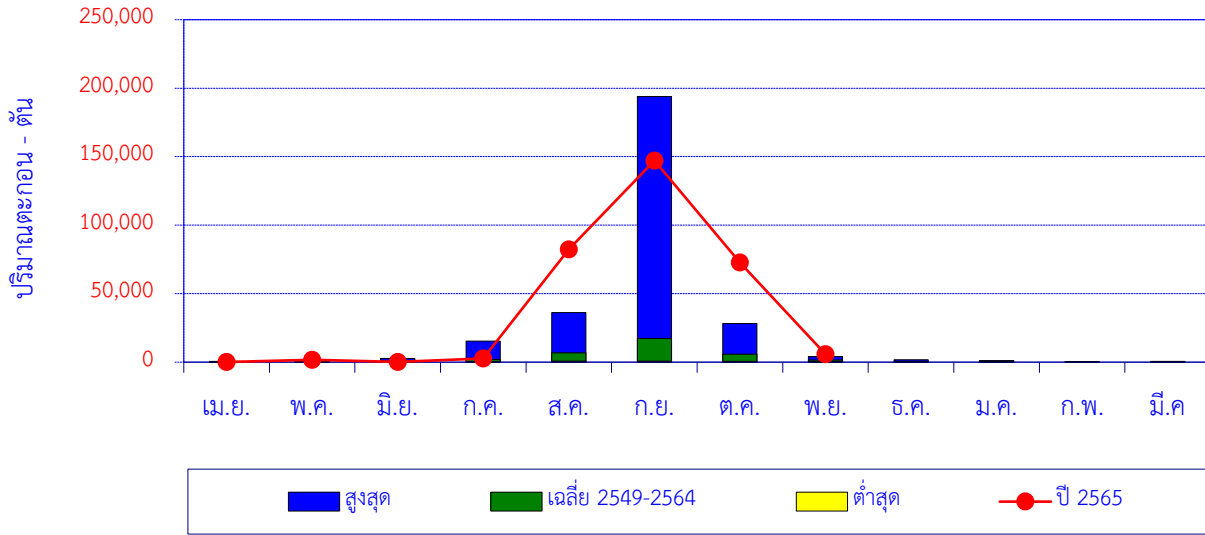

| เดือน            | เม.ย. | พ.ค.  | มิ.ย. | ก.ค.   | ส.ค.   | ก.ย.    | ต.ค.   | พ.ย.  | ธ.ค.  | ม.ค.  | ก.พ. | มี.ค. | ปี      |
|------------------|-------|-------|-------|--------|--------|---------|--------|-------|-------|-------|------|-------|---------|
| สูงสุด           | 517   | 1,372 | 2,646 | 15,381 | 36,196 | 193,889 | 28,248 | 4,134 | 1,773 | 1,069 | 355  | 643   |         |
| เฉลี่ย 2549-2564 | 202   | 587   | 848   | 1,848  | 6,873  | 17,372  | 5,915  | 1,492 | 619   | 414   | 205  | 192   | 36,565  |
| ต่ำสุด           | 9     | 40    | 14    | 176    | 779    | 737     | 493    | 369   | 106   | 62    | 56   | 22    |         |
| ปี 2565          | 113   | 1,745 | 132   | 2,744  | 82,326 | 147,148 | 72,780 | 5,908 |       |       |      |       | 312,896 |

ปริมาณตะกอนสะสมรายเดือน

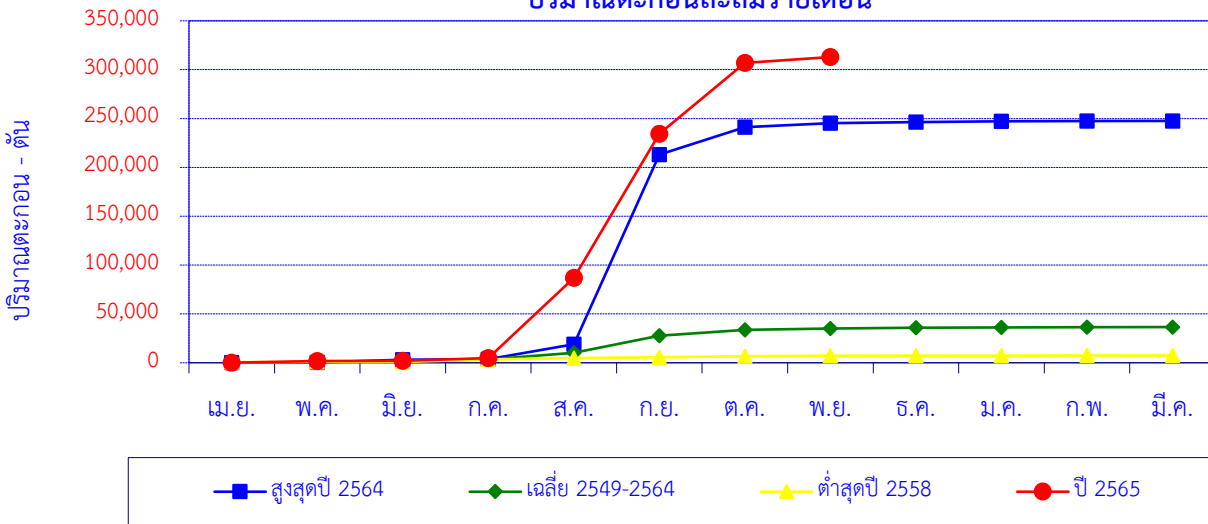

| เดือน            | เม.ย. | พ.ค.  | มิ.ย. | ก.ค.  | ส.ค.   | ก.ย.    | ต.ค.    | พ.ย.    | ธ.ค.    | ม.ค.    | ก.พ.    | มี.ค.   | ปี      |
|------------------|-------|-------|-------|-------|--------|---------|---------|---------|---------|---------|---------|---------|---------|
| สูงสุดปี 2564    | 42    | 390   | 2,646 | 674   | 15,306 | 193,889 | 28,248  | 4,134   | 992     | 864     | 171     | 205     | 247,562 |
| สะสมปี 2564      | 42    | 433   | 3,079 | 3,753 | 19,059 | 212,948 | 241,196 | 245,330 | 246,322 | 247,186 | 247,357 | 247,562 |         |
| เฉลี่ย 2549-2564 | 202   | 587   | 848   | 1,848 | 6,873  | 17,372  | 5,915   | 1,492   | 619     | 414     | 205     | 192     | 36,565  |
| เฉลี่ยสะสม       | 202   | 789   | 1,637 | 3,484 | 10,357 | 27,729  | 33,644  | 35,136  | 35,755  | 36,168  | 36,373  | 36,565  |         |
| ต่ำสุดปี 2558    | 587   | 309   | 125   | 2,486 | 1,164  | 1,053   | 946     | 486     | 143     | 60      | 55      | 19      | 7,432   |
| สะสมปี 2558      | 587   | 897   | 1,022 | 3,507 | 4,671  | 5,724   | 6,670   | 7,156   | 7,299   | 7,359   | 7,414   | 7,432   |         |
| ปี 2565          | 113   | 1,745 | 132   | 2,744 | 82,326 | 147,148 | 72,780  | 5,908   |         |         |         |         | 312,896 |
| สะสมปี 2565      | 113   | 1,858 | 1,989 | 4,734 | 87,059 | 234,207 | 306,988 | 312,896 |         |         |         |         |         |

สถานี น้ำอิ่ง (I.14) บ้านน้ำอิ่ง ต.ต้า อ.ขุนตาล จ.เชียงราย

ปริมาณตะกอนรายเดือน

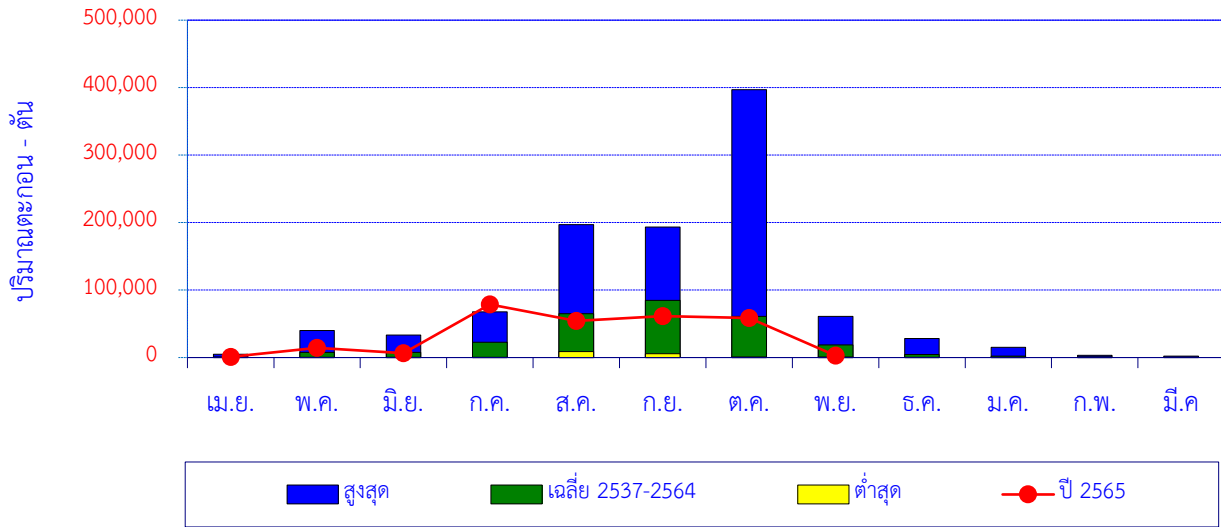

| เดือน            | เม.ย. | พ.ค.   | มิ.ย.  | ก.ค.   | ส.ค.    | ก.ย.    | ต.ค.    | พ.ย.   | ธ.ค.   | ม.ค.   | ก.พ.  | มี.ค. | ปี      |
|------------------|-------|--------|--------|--------|---------|---------|---------|--------|--------|--------|-------|-------|---------|
| สูงสุด           | 4,727 | 39,901 | 33,449 | 67,569 | 196,875 | 193,332 | 397,117 | 60,904 | 28,110 | 15,087 | 3,425 | 2,220 |         |
| เฉลี่ย 2537-2564 | 757   | 7,616  | 7,641  | 22,832 | 64,914  | 84,597  | 60,863  | 18,545 | 4,374  | 2,061  | 758   | 562   | 275,518 |
| ต่ำสุด           | 0     | 1      | 1      | 1      | 8,646   | 5,643   | 1,025   | 819    | 37     | 0      | 1     | 0     |         |
| ปี 2565          | 1,037 | 14,412 | 6,458  | 78,704 | 54,372  | 61,569  | 58,614  | 2,715  |        |        |       |       | 277,883 |

ปริมาณตะกอนสะสมรายเดือน

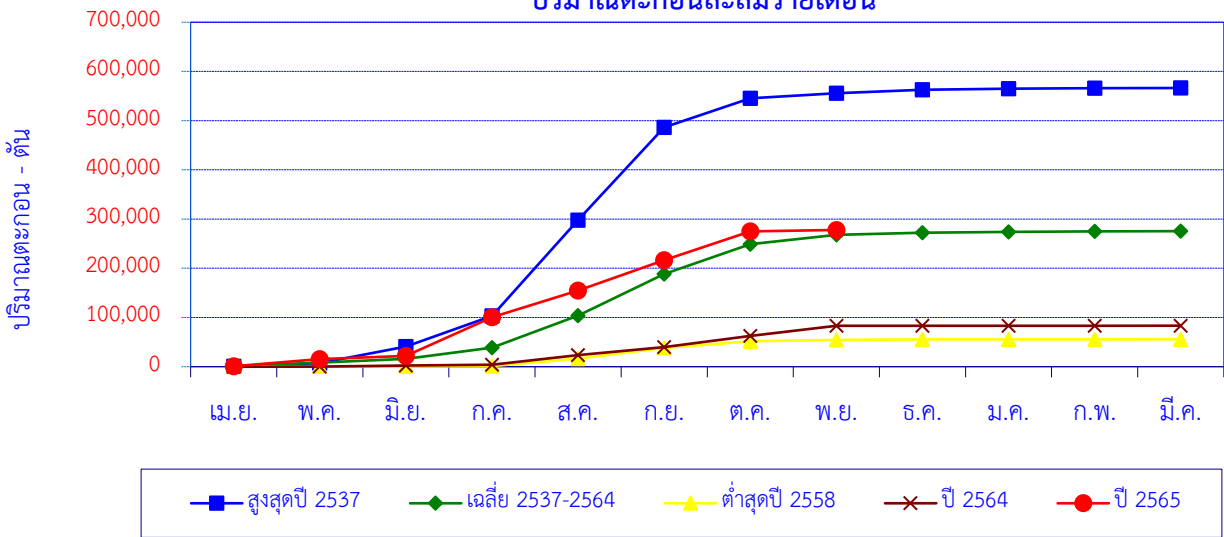

| เดือน            | เม.ย. | พ.ค.   | มิ.ย.  | ก.ค.    | ส.ค.    | ก.ย.    | ต.ค.    | พ.ย.    | ธ.ค.    | ม.ค.    | ก.พ.    | มี.ค.   | ปี      |
|------------------|-------|--------|--------|---------|---------|---------|---------|---------|---------|---------|---------|---------|---------|
| สูงสุดปี 2537    | 755   | 6,599  | 33,449 | 62,396  | 194,776 | 188,678 | 58,611  | 10,455  | 6,850   | 2,448   | 901     | 472     | 566,388 |
| สะสมปี 2537      | 755   | 7,353  | 40,803 | 103,199 | 297,975 | 486,653 | 545,264 | 555,719 | 562,568 | 565,016 | 565,917 | 566,388 |         |
| เฉลี่ย 2537-2564 | 757   | 7,616  | 7,641  | 22,832  | 64,914  | 84,597  | 60,863  | 18,545  | 4,374   | 2,061   | 758     | 562     | 275,518 |
| เฉลี่ยสะสม       | 757   | 8,372  | 16,013 | 38,845  | 103,759 | 188,356 | 249,219 | 267,764 | 272,137 | 274,198 | 274,956 | 275,518 |         |
| ต่ำสุดปี 2558    | 564   | 388    | 15     | 443     | 15,386  | 21,495  | 13,604  | 2,748   | 929     | 127     | 43      | 16      | 55,760  |
| สะสมปี 2558      | 564   | 952    | 967    | 1,410   | 16,796  | 38,291  | 51,895  | 54,644  | 55,573  | 55,700  | 55,743  | 55,760  |         |
| ปี 2564          | 0     | 27     | 2,461  | 1,637   | 19,730  | 15,850  | 22,881  | 20,588  | 37      | 126     | 43      | 15      | 83,395  |
| สะสมปี 2564      | 0     | 27     | 2,488  | 4,125   | 23,855  | 39,705  | 62,586  | 83,174  | 83,211  | 83,337  | 83,380  | 83,395  |         |
| ปี 2565          | 1,037 | 14,412 | 6,458  | 78,704  | 54,372  | 61,569  | 58,614  | 2,715   |         |         |         |         | 277,883 |
| สะสมปี 2565      | 1,037 | 15,449 | 21,907 | 100,611 | 154,984 | 216,553 | 275,168 | 277,883 |         |         |         |         |         |

สถานี Kh.72 น้ำแม่คำ บ้านแม่คำหลักเจ็ด ต.ศรีคำ อ.แม่จัน จ.เชียงราย

ปริมาณตะกอนรายเดือน

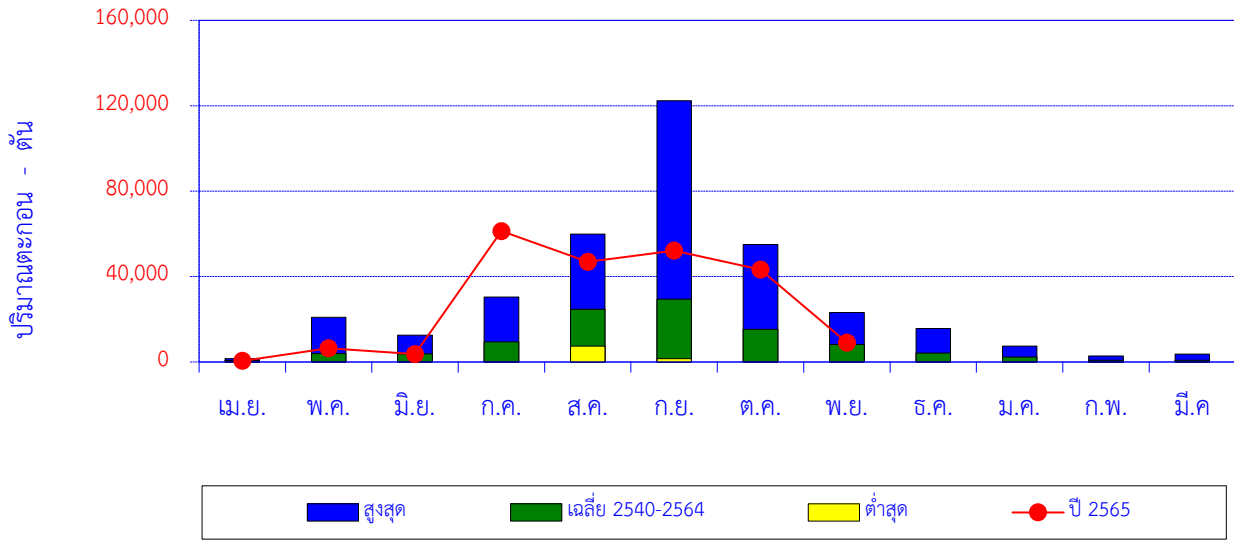

| เดือน            | เม.ย. | พ.ค.   | มิ.ย.  | ก.ค.   | ส.ค.   | ก.ย.    | ต.ค.   | พ.ย.   | ธ.ค.   | ม.ค.  | ก.พ.  | มี.ค. | ปี      |
|------------------|-------|--------|--------|--------|--------|---------|--------|--------|--------|-------|-------|-------|---------|
| สูงที่สุด        | 1,536 | 20,942 | 12,599 | 30,371 | 59,843 | 122,355 | 55,013 | 23,233 | 15,696 | 7,398 | 2,857 | 3,636 |         |
| เฉลี่ย 2540-2564 | 743   | 3,960  | 3,766  | 9,383  | 24,658 | 29,420  | 15,343 | 8,182  | 4,192  | 2,261 | 851   | 840   | 103,599 |
| ต่ำสุด           | 4     | 10     | 163    | 179    | 7,386  | 1,557   | 98     | 62     | 19     | 33    | 20    | 12    |         |
| ปี 2565          | 513   | 6,467  | 3,729  | 61,327 | 46,904 | 52,161  | 43,333 | 9,032  |        |       |       |       | 223,465 |

ปริมาณตะกอนสะสมรายเดือน

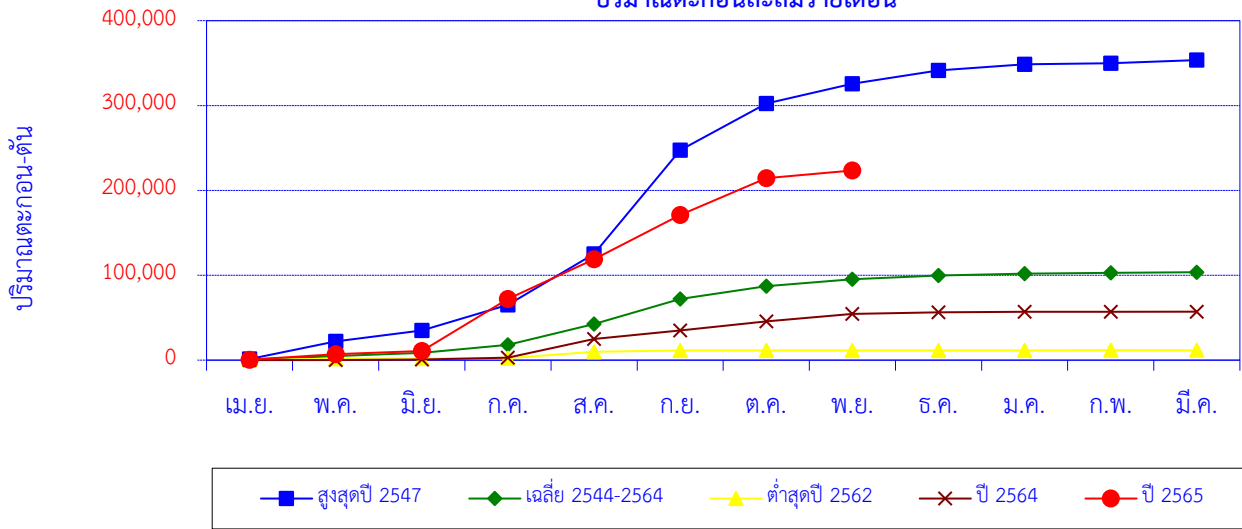

| เดือน            | เม.ย. | พ.ค.   | มิ.ย.  | ก.ค.   | ส.ค.    | ก.ย.    | ต.ค.    | พ.ย.    | ธ.ค.    | ม.ค.    | ก.พ.    | มี.ค.   | ปี      |
|------------------|-------|--------|--------|--------|---------|---------|---------|---------|---------|---------|---------|---------|---------|
| สูงที่สุดปี 2547 | 1,295 | 20,942 | 12,599 | 30,371 | 59,843  | 122,355 | 55,013  | 23,233  | 15,696  | 7,398   | 1,180   | 3,636   | 353,562 |
| สะสมปี 2547      | 1,295 | 22,238 | 34,837 | 65,207 | 125,051 | 247,406 | 302,419 | 325,652 | 341,348 | 348,746 | 349,926 | 353,562 |         |
| เฉลี่ย 2544-2564 | 743   | 3,960  | 3,766  | 9,383  | 24,658  | 29,420  | 15,343  | 8,182   | 4,192   | 2,261   | 851     | 840     | 103,599 |
| เฉลี่ยสะสม       | 743   | 4,703  | 8,469  | 17,853 | 42,511  | 71,930  | 87,274  | 95,455  | 99,647  | 101,908 | 102,759 | 103,599 |         |
| ต่ำสุดปี 2562    | 161   | 1,396  | 461    | 339    | 7,386   | 1,557   | 98      | 62      | 34      | 40      | 20      | 14      | 11,567  |
| สะสมปี 2562      | 161   | 1,557  | 2,017  | 2,357  | 9,743   | 11,300  | 11,398  | 11,460  | 11,494  | 11,534  | 11,554  | 11,567  |         |
| ปี 2564          | 43    | 24     | 775    | 2,018  | 22,178  | 9,859   | 10,871  | 8,601   | 2,016   | 591     | 103     | 17      | 57,097  |
| สะสมปี 2564      | 43    | 67     | 842    | 2,861  | 25,039  | 34,897  | 45,768  | 54,369  | 56,385  | 56,977  | 57,080  | 57,097  |         |
| ปี 2565          | 513   | 6,467  | 3,729  | 61,327 | 46,904  | 52,161  | 43,333  | 9,032   |         |         |         |         | 223,465 |
| สะสมปี 2565      | 513   | 6,980  | 10,709 | 72,036 | 118,940 | 171,100 | 214,433 | 223,465 |         |         |         |         |         |